

SCHEDE DEI SINGOLI INTERVENTI

Schede dei singoli interventi suddivisi per Regione. Interventi INAIL e di soggetti privati

Si riportano, nel presente volume, le schede di sintesi dei singoli interventi inseriti nel Piano, relative alle seguenti Regioni:

- Umbria
- Veneto.

Vengono forniti, in particolare, i seguenti dati:

- dati identificativi dell'intervento
- dati relativi al titolare dell'intervento
- dati relativi all'appalto
- confronto fra Q.T.E. di progetto e Q.T.E. finale
- riepilogo dei decreti relativi alle variazioni di costo e di finanziamento.

Si rammenta, come anticipato nell'introduzione di cui al volume I, che la Relazione in questione, al momento di andare in stampa, contiene un resoconto dettagliato per circa l'ottanta per cento degli interventi in parola. Non è stato infatti possibile fornire adeguate informazioni sul restante 20% degli interventi, in ragione della mancata chiusura delle attività di collaudo da parte dei soggetti titolari degli interventi medesimi. Si fa riserva, dunque, di produrre un documento integrativo, non appena verranno rese disponibili le succitate informazioni.

PAGINA BIANCA

UMBRIA

Protocollo d'intervento: **5502****DATI IDENTIFICATIVI DELL' INTERVENTO**Titolo Intervento *ESPERIENZA FRANCESCANA NEL GIUBILEO*Comune **ORVIETO (TR)**Finanziamento **L. 2.972 milioni**- Tot. Impegnato **L. 2.970.093.240**- Tot. Pagato **L. 2.970.093.240**Cofinanziamento **L. 634 milioni**

Previsione Effettiva

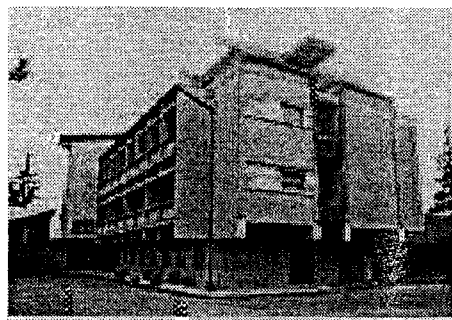
Inizio Lavori *01/11/98* **31/10/98**Fine Lavori *15/08/99* **20/12/99***Immobile denominato "Casa dei Discepoli"***DATI RELATIVI AL TITOLARE DELL'INTERVENTO**Denominazione **FAMIGLIA DEI DISCEPOLI IST. REL.**Categoria **AC Enti religiosi - (art.1 l, legge 20 maggio 1985, n.222);**C.Fis./P.IVA **05099501008**Indirizzo **VIA DEI PIANELLARI, 7****ROMA (RM)**Recapiti **Telefono: 06 68801409****Telefax: 06 6861025****DATI RELATIVI ALL'APPALTO**

Procedura	Denominazione Ditta Aggiudicatrice	Importo a base di Gara	Importo Aggiudicazione	%
Affidamento	Indirizzo Cod. Fisc./P.IVA			Ribasso
LIC.PRIVATA	CO.ED.AR. SOC. COOP. ARL. VIA CALAMANDREI,13 -EREZZO- 00287960512	L. 2.400.000.000	L. 2.018.441.330	15,90
Totali		L. 2.400.000.000	L. 2.018.441.330	

XIV LEGISLATURA - DISEGNI DI LEGGE E RELAZIONI - DOCUMENTI

RIEPILOGO VARIAZIONI DI COSTO E DI FINANZIAMENTO

D.M.	Costo Stimato	Finan. Attribuito	Altre Risorse	Risorse Proprie	Note
DM 21/04/98	L. 3.569.000.000	L. 3.000.000.000	L. 0	L. 569.000.000	
DM 06/08/98	L. 3.569.000.000	L. 3.000.000.000	L. 0	L. 569.000.000	
DM 20/11/98	L. 3.569.000.000	L. 3.000.000.000	L. 0	L. 569.000.000	
DM 27/01/99	L. 3.569.000.000	L. 3.000.000.000	L. 0	L. 569.000.000	
DM 09/02/99	L. 3.159.000.000	L. 2.590.000.000	L. 0	L. 569.000.000	- Lit. -410000000
DM 01/06/99	L. 3.159.000.000	L. 2.590.000.000	L. 0	L. 569.000.000	
DM 05/08/99	L. 3.606.000.000	L. 2.972.000.000	L. 0	L. 634.000.000	+ Lit. 447000000
DM 13/09/99	L. 3.606.000.000	L. 2.972.000.000	L. 0	L. 634.000.000	
DM 16/11/99	L. 3.606.000.000	L. 2.972.000.000	L. 0	L. 634.000.000	
Automatico	L. 3.606.000.000	L. 2.972.000.000	L. 0	L. 634.000.000	
DM 21/07/00	L. 3.606.000.000	L. 2.972.000.000	L. 0	L. 634.000.000	
DM 01/08/00	L. 3.606.000.000	L. 2.972.000.000	L. 0	L. 634.000.000	
DM 14/12/00	L. 3.606.000.000	L. 2.972.000.000	L. 0	L. 634.000.000	
DM 14/02/01	L. 3.606.000.000	L. 2.972.000.000	L. 0	L. 634.000.000	

CONFRONTO TRA Q.T.E. DI PROGETTO E Q.T.E. FINALE

A) LAVORI	Importo di Progetto (Lire)	QTE per liquidazione della rata di saldo (17/04/01)
Opere Civili	2.211.000.000	1.970.000.000
Opere Impiantistiche	345.000.000	391.000.000
Arredi e/o Attrezzature	201.000.000	522.191.240
Altre Voci	146.000.000	
TOTALE LAVORI	2.903.000.000	2.883.191.240
B) SOMME A DISPOSIZIONE		
Progettazione	182.000.000	190.000.000
Altre Spese Tecniche	62.000.000	95.000.000
Allacciamenti	16.000.000	15.642.000
Imprevisti	42.000.000	15.386.700
- Espropri o Acquisizioni		
- Area o Fabbricato		
- Opere Civili		
- Opere Impiantistiche		
- Arredi e/o attrezzature		
- Altre voci		
IVA al 10%	276.000.000	
IVA al 20%	88.000.000	417.711.959
SOMME A DISPOSIZIONE	666.000.000	733.740.659
TOTALE COSTO	3.569.000.000	3.616.931.899
	Maggiore Spesa	47.931.899
COPERTURA FINANZIARIA	di progetto (Lire)	finale (Lire)
Finanziamento ex 270/97	3.000.000.000	2.970.093.240
Risorse proprie	569.000.000	634.000.000
Altre fonti finanziarie		12.838.659
TOTALE COPERTURE	3.569.000.000	3.616.931.899

Protocollo d'intervento: **6313****DATI IDENTIFICATIVI DELL' INTERVENTO**

Titolo Intervento *RISTRUTTURAZIONE E RESTAURO EX CHIESA DI S. ANTONIO A TORGIANO SULL'AREA DI PROPRIETA' COMUNALE DELLE EX CONFRATERNITE RIUNITE DI TORGIANO - II° STRALCIO*

Comune **TORGIANO (PG)**

Finanziamento **L. 266 milioni**

- Tot. Impegnato **L. 266.392.399**

- Tot. Pagato **L. 266.392.399**

Cofinanziamento **L. 4 milioni**

	Previsione	Effettiva
Inizio Lavori	01/12/98	12/11/98
Fine Lavori	01/08/99	22/11/99

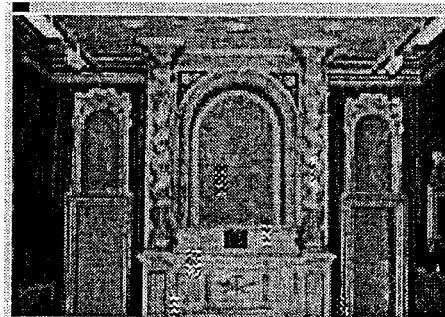
*Ex Chiesa di S. Antonio***DATI RELATIVI AL TITOLARE DELL'INTERVENTO**

Denominazione **COMUNE DI TORGIANO**

Categoria **AA Amministrazioni pubbliche - (art. 1 D.L. 3 febbraio 1993, n. 29)**

C.Fis./P.IVA **00383940541**

Indirizzo **CORSO VITTORIO EMANUELE, 25** **TORGIANO (PG)**

Recapiti **Telefono: 075 988601** **Telefax: 075 982128**

DATI RELATIVI ALL'APPALTO

Procedura	Denominazione Ditta Aggiudicatrice	Importo a base di Gara	Importo Aggiudicazione	%
Affidamento	Indirizzo Cod. Fisc./P.IVA			Ribasso
	DITTA MILLETTI FORTUNATO E FIGLI S.N.C. VIA CERERE-VILLA PITIGNANO-PG	L. 190.623.156	L. 163.707.166	14,12
Totali		L. 190.623.156	L. 163.707.166	

XIV LEGISLATURA - DISEGNI DI LEGGE E RELAZIONI - DOCUMENTI

RIEPILOGO VARIAZIONI DI COSTO E DI FINANZIAMENTO

D.M.	Costo Stimato	Finan. Attribuito	Altre Risorse	Risorse Proprie	Note
DM 21/04/98	L. 300.000.000	L. 296.000.000	L. 0	L. 4.000.000	
DM 06/08/98	L. 300.000.000	L. 296.000.000	L. 0	L. 4.000.000	
DM 20/11/98	L. 300.000.000	L. 296.000.000	L. 0	L. 4.000.000	
DM 27/01/99	L. 300.000.000	L. 296.000.000	L. 0	L. 4.000.000	
DM 09/02/99	L. 300.000.000	L. 296.000.000	L. 0	L. 4.000.000	
DM 01/06/99	L. 300.000.000	L. 296.000.000	L. 0	L. 4.000.000	
DM 05/08/99	L. 300.000.000	L. 296.000.000	L. 0	L. 4.000.000	
DM 13/09/99	L. 300.000.000	L. 296.000.000	L. 0	L. 4.000.000	
DM 16/11/99	L. 300.000.000	L. 296.000.000	L. 0	L. 4.000.000	
Automatico	L. 300.000.000	L. 296.000.000	L. 0	L. 4.000.000	
DM 21/07/00	L. 300.000.000	L. 296.000.000	L. 0	L. 4.000.000	
DM 01/08/00	L. 300.000.000	L. 296.000.000	L. 0	L. 4.000.000	
DM 14/12/00	L. 300.000.000	L. 296.000.000	L. 0	L. 4.000.000	
DM 14/02/01	L. 270.392.399	L. 266.392.399	L. 0	L. 4.000.000	- Lit. -29607601

CONFRONTO TRA Q.T.E. DI PROGETTO E Q.T.E. FINALE

A) LAVORI	Importo di Progetto (Lire)	QTE per liquidazione della rata di saldo (30/07/01)
Opere Civili	63.000.000	434.305.266
Opere Impiantistiche	70.000.000	
Arredi e/o Attrezzature	50.000.000	
Altre Voci	50.000.000	
TOTALE LAVORI	233.000.000	434.305.266
B) SOMME A DISPOSIZIONE		
Progettazione	29.200.000	
Altre Spese Tecniche		62.095.307
Allacciamenti	7.000.000	
Imprevisti	1.000.000	
- Espropri o Acquisizioni		
- Area o Fabbricato		
- Opere Civili		
- Opere Impiantistiche		
- Arredi e/o attrezzature		
- Altre voci		
IVA al 10%	24.000.000	43.430.526
IVA al 20%	5.800.000	
SOMME A DISPOSIZIONE	67.000.000	105.525.833
TOTALE COSTO	300.000.000	539.831.099
	Maggiore Spesa	239.831.099
COPERTURA FINANZIARIA		
	di progetto (Lire)	finale (Lire)
Finanziamento ex 270/97	296.000.000	266.392.399
Risorse proprie	4.000.000	4.000.000
Altre fonti finanziarie		269.438.700
TOTALE COPERTURE	300.000.000	539.831.099

Protocollo d'intervento: **6337**

DATI IDENTIFICATIVI DELL' INTERVENTO

Titolo Intervento	<i>REALIZZAZIONE DI UN PARCHEGGIO IN LOCALITA' PONTE SAN VETTURINO</i>	
Comune	ASSISI (PG)	
Finanziamento	L. 839 milioni	
	- Tot. Impegnato	L. 744.027.127
	- Tot. Pagato	L. 744.027.127
Cofinanziamento	L. 36 milioni	
	Previsione	Effettiva
Inizio Lavori	20/11/98	10/05/99
Fine Lavori	01/09/99	31/12/99

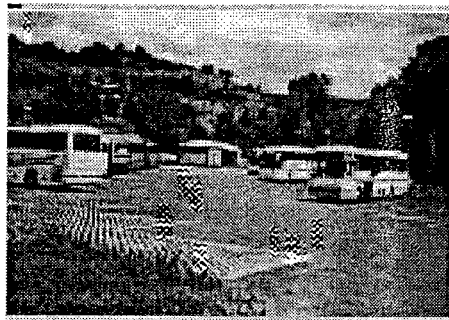
*Località Ponte San Vetturino*

DATI RELATIVI AL TITOLARE DELL'INTERVENTO

Denominazione	COMUNE DI ASSISI	
Categoria	AA Amministrazioni pubbliche - (art. 1 D.L. 3 febbraio 1993, n. 29)	
C.Fis./P.IVA	00313820540	
Indirizzo	PIAZZA DEL COMUNE, 10	ASSISI (PG)
Recapiti	Telefono: 075 81381	Telefax: 075 813716

RIEPILOGO VARIAZIONI DI COSTO E DI FINANZIAMENTO

D.M.	Costo Stimato	Finan. Attribuito	Altre Risorse	Risorse Proprie	Note
DM 21/04/98	L. 839.000.000	L. 839.000.000	L. 0	L. 0	
DM 06/08/98	L. 839.000.000	L. 839.000.000	L. 0	L. 0	
DM 20/11/98	L. 839.000.000	L. 839.000.000	L. 0	L. 0	
DM 27/01/99	L. 839.000.000	L. 839.000.000	L. 0	L. 0	
DM 09/02/99	L. 839.000.000	L. 839.000.000	L. 0	L. 0	
DM 01/06/99	L. 839.000.000	L. 839.000.000	L. 0	L. 0	
DM 05/08/99	L. 839.000.000	L. 839.000.000	L. 0	L. 0	
DM 13/09/99	L. 839.000.000	L. 839.000.000	L. 0	L. 0	
DM 16/11/99	L. 839.000.000	L. 839.000.000	L. 0	L. 0	
Automatico	L. 875.000.000	L. 839.000.000	L. 0	L. 36.000.000	+ Lit. 36000000
DM 21/07/00	L. 875.000.000	L. 839.000.000	L. 0	L. 36.000.000	
DM 01/08/00	L. 875.000.000	L. 839.000.000	L. 0	L. 36.000.000	
DM 14/12/00	L. 875.000.000	L. 839.000.000	L. 0	L. 36.000.000	
DM 14/02/01	L. 875.000.000	L. 839.000.000	L. 0	L. 36.000.000	

CONFRONTO TRA Q.T.E. DI PROGETTO E Q.T.E. FINALE

A) LAVORI	Importo di Progetto (Lire)	QTE per liquidazione della rata di saldo (08/08/01)	
Opere Civili	203.500.000	528.842.949	
Opere Impiantistiche	235.000.000		
Arredi e/o Attrezzature			
Altre Voci	34.500.000		
TOTALE LAVORI	473.000.000	528.842.949	
B) SOMME A DISPOSIZIONE			
Progettazione	42.010.000	83.728.558	
Altre Spese Tecniche	58.113.000		
Allacciamenti	12.000.000	6.753.550	
Imprevisti	59.561.000	27.392.000	
- Espropri o Acquisizioni	110.000.000	54.545.455	
- Area o Fabbricato			
- Opere Civili			
- Opere Impiantistiche			
- Arredi e/o attrezzature			
- Altre voci			
IVA al 10%	64.291.000	58.338.860	
IVA al 20%	20.024.400	20.425.755	
SOMME A DISPOSIZIONE	365.999.400	251.184.178	
TOTALE COSTO	838.999.400	780.027.127	
	Economie	-58.972.273	
COPERTURA FINANZIARIA	di progetto (Lire)	finale (Lire)	
Finanziamento ex 270/97	839.000.000	780.027.127	
Risorse proprie		36.000.000	
Altre fonti finanziarie			
TOTALE COPERTURE	839.000.000	816.027.127	

Protocollo d'intervento: **6344**

DATI IDENTIFICATIVI DELL' INTERVENTO

Titolo Intervento *RIQUALIFICAZIONE DEGLI ITINERARI STORICI DI ACCESSO AD ASSISI*
 Comune **ASSISI (PG)**
 Finanziamento **L. 1.078 milioni**
 - Tot. Impegnato **L. 1.076.717.212**
 - Tot. Pagato **L. 1.076.717.212**
 Cofinanziamento **L. 0 milioni**
 Previsione **Effettiva**
 Inizio Lavori **20/11/98 16/02/99**
 Fine Lavori **01/09/99 31/12/99**

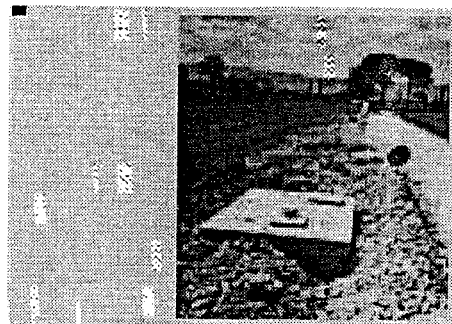
*Itinerari storici di accesso alla città*

DATI RELATIVI AL TITOLARE DELL'INTERVENTO

Denominazione **COMUNE DI ASSISI**
 Categoria **AA Amministrazioni pubbliche - (art. 1 D.L. 3 febbraio 1993, n. 29)**
 C.Fis./P.IVA **00313820540**
 Indirizzo **PIAZZA DEL COMUNE, 10 ASSISI (PG)**
 Recapiti **Telefono: 075 81381 Telefax: 075 813716**

DATI RELATIVI ALL'APPALTO

Procedura	Denominazione Ditta Aggiudicatrice	Importo a base di Gara	Importo Aggiudicazione	%
Affidamento	Indirizzo Cod. Fisc./P.IVA			Ribasso
	A.T.I. REGNI & CAPPONI S.N.C.- EDILPAPARELLI S.R.L. ZONA INDUSTRIALE PIEVE PAGLIACCIA, 225/A PERUGIA	L. 1.282.000.000	L. 969.119.634	24,41
Totali		L. 1.282.000.000	L. 969.119.634	

XIV LEGISLATURA - DISEGNI DI LEGGE E RELAZIONI - DOCUMENTI

RIEPILOGO VARIAZIONI DI COSTO E DI FINANZIAMENTO

D.M.	Costo Stimato	Finan. Attribuito	Altre Risorse	Risorse Proprie	Note
DM 21/04/98	L. 1.282.000.000	L. 1.282.000.000	L. 0	L. 0	
DM 06/08/98	L. 1.282.000.000	L. 1.282.000.000	L. 0	L. 0	
DM 20/11/98	L. 1.282.000.000	L. 1.282.000.000	L. 0	L. 0	
DM 27/01/99	L. 1.282.000.000	L. 1.282.000.000	L. 0	L. 0	
DM 09/02/99	L. 1.282.000.000	L. 1.282.000.000	L. 0	L. 0	
DM 01/06/99	L. 1.282.000.000	L. 1.282.000.000	L. 0	L. 0	
DM 05/08/99	L. 1.282.000.000	L. 1.282.000.000	L. 0	L. 0	
DM 13/09/99	L. 1.282.000.000	L. 1.282.000.000	L. 0	L. 0	
DM 16/11/99	L. 1.282.000.000	L. 1.282.000.000	L. 0	L. 0	
Automatico	L. 1.282.000.000	L. 1.282.000.000	L. 0	L. 0	
DM 21/07/00	L. 1.282.000.000	L. 1.282.000.000	L. 0	L. 0	
DM 01/08/00	L. 1.282.000.000	L. 1.282.000.000	L. 0	L. 0	
DM 14/12/00	L. 1.282.000.000	L. 1.282.000.000	L. 0	L. 0	
DM 14/02/01	L. 1.077.618.547	L. 1.077.618.547	L. 0	L. 0	- Lit. -204381453

CONFRONTO TRA Q.T.E. DI PROGETTO E Q.T.E. FINALE

A) LAVORI	Importo di Progetto (Lire)	QTE per liquidazione della rata di saldo (09/01/01)
Opere Civili	483.030.000	822.374.576
Opere Impiantistiche	346.500.000	
Arredi e/o Attrezzature		
Altre Voci	100.000.000	
TOTALE LAVORI	929.530.000	822.374.576
B) SOMME A DISPOSIZIONE		
Progettazione	51.481.000	40.978.060
Altre Spese Tecniche	72.227.000	702.422.922
Allacciamenti		
Imprevisti	100.970.000	
- Espropri o Acquisizioni		
- Area o Fabbricato		
- Opere Civili		
- Opere Impiantistiche		
- Arredi e/o attrezzature		
- Altre voci		
IVA al 10%	103.049.000	82.287.458
IVA al 20%	24.740.000	28.654.196
SOMME A DISPOSIZIONE	352.467.000	854.342.636
TOTALE COSTO	1.281.997.000	1.676.717.212
	Maggiore Spesa	394.720.212
COPERTURA FINANZIARIA	di progetto (Lire)	finale (Lire)
Finanziamento ex 270/97	1.282.000.000	1.076.717.212
Risorse proprie		
Altre fonti finanziarie		
TOTALE COPERTURE	1.282.000.000	1.076.717.212

Protocollo d'intervento: **6359****DATI IDENTIFICATIVI DELL' INTERVENTO**

Titolo Intervento *RIQUALIFICAZIONE DELL'IMPIANTO DI ILLUMINAZIONE DEL CENTRO STORICO DI ASSISI SANTA MARIA DEGLI ANGELI E SANTUARIO DI RIVORTORTO*

Comune **ASSISI (PG)**

Finanziamento **L. 3.178 milioni**

- Tot. Impegnato **L. 3.178.200.000**

- Tot. Pagato **L. 3.178.200.000**

Cofinanziamento **L. 795 milioni**

	Previsione	Effettiva
Inizio Lavori	30/10/98	25/02/99
Fine Lavori	20/09/99	31/12/99



Centro storico di Assisi, S. Maria degli Angeli e Santuario di Rivortorto

DATI RELATIVI AL TITOLARE DELL'INTERVENTO

Denominazione **COMUNE DI ASSISI**

Categoria **AA Amministrazioni pubbliche - (art. 1 D.L. 3 febbraio 1993, n. 29)**

C.Fis./P.IVA **00313820540**

Indirizzo **PIAZZA DEL COMUNE, 10** **ASSISI (PG)**

Recapiti **Telefono: 075 81381** **Telefax: 075 813716**

DATI RELATIVI ALL'APPALTO

Procedura	Denominazione Ditta Aggiudicatrice	Importo a base di Gara	Importo Aggiudicazione	% Ribasso
Affidamento	S.I.E.T. S.R.L. ZONA INDUSTRIALE PONTE FELCINO - PERUGIA	L. 3.974.000.000	L. 3.974.000.000	0,00
Totali		L. 3.974.000.000	L. 3.974.000.000	