

XIV LEGISLATURA - DISEGNI DI LEGGE E RELAZIONI - DOCUMENTI

RIEPILOGO VARIAZIONI DI COSTO E DI FINANZIAMENTO

D.M.	Costo Stimato	Finan. Attribuito	Altre Risorse	Risorse Proprie	Note
DM 21/04/98	L. 666.000.000	L. 531.000.000	L. 0	L. 135.000.000	
DM 06/08/98	L. 666.000.000	L. 531.000.000	L. 0	L. 135.000.000	
DM 20/11/98	L. 666.000.000	L. 531.000.000	L. 0	L. 135.000.000	
DM 27/01/99	L. 666.000.000	L. 531.000.000	L. 0	L. 135.000.000	
DM 09/02/99	L. 666.000.000	L. 531.000.000	L. 0	L. 135.000.000	
DM 01/06/99	L. 666.000.000	L. 531.000.000	L. 0	L. 135.000.000	
DM 05/08/99	L. 666.000.000	L. 531.000.000	L. 0	L. 135.000.000	
DM 13/09/99	L. 666.000.000	L. 531.000.000	L. 0	L. 135.000.000	
DM 16/11/99	L. 666.000.000	L. 531.000.000	L. 0	L. 135.000.000	
Automatico	L. 666.000.000	L. 531.000.000	L. 0	L. 135.000.000	
DM 21/07/00	L. 666.000.000	L. 531.000.000	L. 0	L. 135.000.000	
DM 01/08/00	L. 666.000.000	L. 531.000.000	L. 0	L. 135.000.000	
DM 14/12/00	L. 666.000.000	L. 531.000.000	L. 0	L. 135.000.000	
DM 14/02/01	L. 617.948.820	L. 482.948.820	L. 0	L. 135.000.000	- Lit. -48051180

CONFRONTO TRA Q.T.E. DI PROGETTO E Q.T.E. FINALE

A) LAVORI	Importo di Progetto (Lire)	QTE per liquidazione della rata di saldo (08/08/01)
Opere Civili	408.000.000	464.464.000
Opere Impiantistiche	70.000.000	
Arredi e/o Attrezzature	30.000.000	
Altre Voci		
TOTALE LAVORI	508.000.000	464.464.000
B) SOMME A DISPOSIZIONE		
Progettazione	47.000.000	75.000.000
Altre Spese Tecniche	30.000.000	
Allacciamenti		
Imprevisti	15.000.000	15.240.000
- Espropri o Acquisizioni		
- Area o Fabbricato		
- Opere Civili		
- Opere Impiantistiche		
- Arredi e/o attrezzature		
- Altre voci		
IVA al 10%	51.000.000	46.444.820
IVA al 20%	15.000.000	16.800.000
SOMME A DISPOSIZIONE	158.000.000	153.484.820
TOTALE COSTO	666.000.000	617.948.820
	Economie	-48.051.180
COPERTURA FINANZIARIA	di progetto (Lire)	finale (Lire)
Finanziamento ex 270/97	531.000.000	482.948.820
Risorse proprie	135.000.000	135.000.000
Altre fonti finanziarie		
TOTALE COPERTURE	666.000.000	617.948.820

Protocollo d'intervento: **6101****DATI IDENTIFICATIVI DELL' INTERVENTO**

Titolo Intervento *MUSEI COMUNALI DI S. MARIA NOVELLA E DI S. SPIRITO ABBATTIMENTO DELLE BARRIERE ARCHITETTONICHE ED IMPIANTISTICA PER LA SICUREZZA*

Comune **FIRENZE (FI)**

Finanziamento **L. 1.367 milioni**

- Tot. Impegnato **L. 1.215.215.523**

- Tot. Pagato **L. 1.215.215.523**

Cofinanziamento **L. 252 milioni**

	Previsione	Effettiva
Inizio Lavori	10/01/99	06/05/99
Fine Lavori	20/09/99	19/06/00

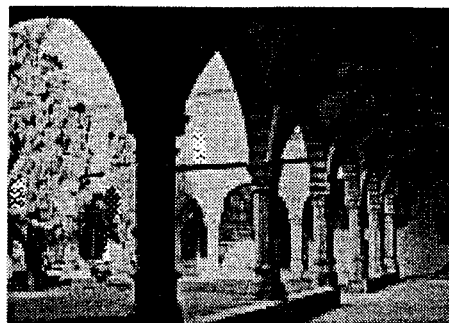

Musei comunali di S. Maria Novella e di S. Spirito

DATI RELATIVI AL TITOLARE DELL'INTERVENTO

Denominazione **COMUNE DI FIRENZE**

Categoria **AA Amministrazioni pubbliche - (art. 1 D.L. 3 febbraio 1993, n. 29)**

C.Fis./P.IVA **01307110484**

Indirizzo **PIAZZA DELLA SIGNORIA, 1 FIRENZE (FI)**

Recapiti **Telefono: 055 27681 Telefax:**

DATI RELATIVI ALL'APPALTO

Procedura	Denominazione Ditta Aggiudicatrice	Importo a base di Gara	Importo Aggiudicazione	%
Affidamento	Indirizzo Cod. Fisc./P.IVA			Ribasso
ATTUAZIONE CONVENZIONE IN ESSERE	ATI FESULAE SRL VIA DEL MADONNONE 25 FIRENZE 03908530489	L. 1.231.057.296	L. 1.231.057.296	0,00
Totali		L. 1.231.057.296	L. 1.231.057.296	

XIV LEGISLATURA - DISEGNI DI LEGGE E RELAZIONI - DOCUMENTI

RIEPILOGO VARIAZIONI DI COSTO E DI FINANZIAMENTO

D.M.	Costo Stimato	Finan. Attribuito	Altre Risorse	Risorse Proprie	Note
DM 21/04/98	L. 1.677.000.000	L. 1.425.000.000	L. 0	L. 252.000.000	
DM 06/08/98	L. 1.677.000.000	L. 1.425.000.000	L. 0	L. 252.000.000	
DM 20/11/98	L. 1.677.000.000	L. 1.425.000.000	L. 0	L. 252.000.000	
DM 27/01/99	L. 1.677.000.000	L. 1.425.000.000	L. 0	L. 252.000.000	
DM 09/02/99	L. 1.677.000.000	L. 1.425.000.000	L. 0	L. 252.000.000	
DM 01/06/99	L. 1.677.000.000	L. 1.425.000.000	L. 0	L. 252.000.000	
DM 05/08/99	L. 1.677.000.000	L. 1.425.000.000	L. 0	L. 252.000.000	
DM 13/09/99	L. 1.677.000.000	L. 1.425.000.000	L. 0	L. 252.000.000	
DM 16/11/99	L. 1.677.000.000	L. 1.425.000.000	L. 0	L. 252.000.000	
Automatico	L. 1.677.000.000	L. 1.425.000.000	L. 0	L. 252.000.000	
DM 21/07/00	L. 1.677.000.000	L. 1.425.000.000	L. 0	L. 252.000.000	
DM 01/08/00	L. 862.826.532	L. 610.826.532	L. 0	L. 252.000.000	- Lit. -814173468
DM 14/12/00	L. 1.618.980.150	L. 1.366.980.150	L. 0	L. 252.000.000	+ Lit. 756153618
DM 14/02/01	L. 1.618.980.150	L. 1.366.980.150	L. 0	L. 252.000.000	

CONFRONTO TRA Q.T.E. DI PROGETTO E Q.T.E. FINALE

A) LAVORI	Importo di Progetto (Lire)	QTE per liquidazione della rata di saldo (24/01/01)
Opere Civili	1.524.500.000	1.226.511.337
Opere Impiantistiche		
Arredi e/o Attrezzature		
Altre Voci		
TOTALE LAVORI	1.524.500.000	1.226.511.337
B) SOMME A DISPOSIZIONE		
Progettazione		58.073.263
Altre Spese Tecniche		
Allacciamenti		
Imprevisti		
- Espropri o Acquisizioni		
- Area o Fabbricato		
- Opere Civili		
- Opere Impiantistiche		
- Arredi e/o attrezzature		
- Altre voci		40.304.280
IVA al 10%	152.500.000	122.651.134
IVA al 20%		19.675.509
SOMME A DISPOSIZIONE	152.500.000	240.704.186
TOTALE COSTO	1.677.000.000	1.467.215.523
	Economie	-209.784.477
COPERTURA FINANZIARIA	di progetto (Lire)	finale (Lire)
Finanziamento ex 270/97	1.425.000.000	1.215.215.523
Risorse proprie	252.000.000	252.000.000
Altre fonti finanziarie		
TOTALE COPERTURE	1.677.000.000	1.467.215.523

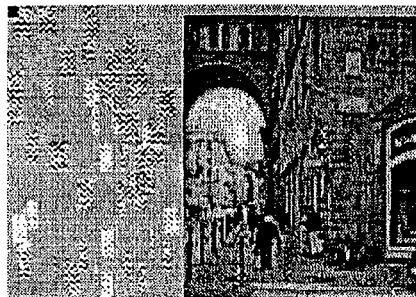
Protocollo d'intervento: **6121****DATI IDENTIFICATIVI DELL'INTERVENTO**Titolo Intervento **REALIZZAZIONE DI PERCORSI PEDONALI PRIVI DI OSTACOLI E BARRIERE ARCHITETTONICHE NEL CENTRO STORICO DI FIRENZE**Comune **FIRENZE (FI)**Finanziamento **L. 3.990 milioni**- Tot. Impegnato **L. 3.990.252.373**- Tot. Pagato **L. 3.990.252.373**Cofinanziamento **L. 550 milioni**Previsione **Effettiva**Inizio Lavori **20/03/99 21/04/99**Fine Lavori **15/09/99 16/12/99***Percorsi pedonali***DATI RELATIVI AL TITOLARE DELL'INTERVENTO**Denominazione **COMUNE DI FIRENZE**Categoria **AA Amministrazioni pubbliche - (art. 1 D.L. 3 febbraio 1993, n. 29)**C.Fis./P.IVA **01307110484**Indirizzo **PIAZZA DELLA SIGNORIA, 1****FIRENZE (FI)**Recapiti **Telefono: 055 27681****Telefax:****DATI RELATIVI ALL'APPALTO**

Procedura	Denominazione Ditta Aggiudicatrice	Importo a base di Gara	Importo Aggiudicazione	%
Affidamento	Indirizzo Cod. Fisc./P.IVA			Ribasso
LICITAZIONE PRIVATA	E.S.A. SPA VIA MAGELLI 15 SAN PIERO A SIEVE FIRENZE 04860270489	L. 256.000.000	L. 248.092.672	3,09
LICITAZIONE PRIVATA	CONS.EDIL.SRL LARGO GUIDO NEVELLO 1 FIRENZE 04162970489	L. 380.000.000	L. 368.714.000	2,97
LICITAZIONE PRIVATA	ASSIRELLI STRADE SRL VIA DEGLI ARTIGIANI 24 CALENZANO FIRENZE 04014530481	L. 423.000.000	L. 411.483.825	2,72
LICITAZIONE PRIVATA	LA CALENZANO ASFALTI VIA DI PRATIGNONE 60 CALENZANO FIRENZE 01944720489	L. 773.500.000	L. 750.067.591	3,03
LICITAZIONE PRIVATA	BERNI GIANCARLO E FIGLI SPA VIA CHERUBINI 13 FIRENZE 01774030486	L. 793.500.000	L. 729.476.452	8,07
LICITAZIONE PRIVATA	BITUM STRADE VIA MANTELLO 37 CAMPI BISENZIO FIRENZE 00484980487	L. 813.000.000	L. 782.575.914	3,74
LICITAZIONE PRIVATA	ITALSCAVI SAS VIA DI SOTTO 4 LASTRA A SIGNA FIRENZE 0052456489	L. 946.000.000	L. 911.348.020	3,66
Totale		L. 4.385.000.000	L. 4.201.758.474	

XIV LEGISLATURA - DISEGNI DI LEGGE E RELAZIONI - DOCUMENTI

RIEPILOGO VARIAZIONI DI COSTO E DI FINANZIAMENTO

D.M.	Costo Stimato	Finan. Attribuito	Altre Risorse	Risorse Proprie	Note
DM 21/04/98	L. 5.000.000.000	L. 4.450.000.000	L. 0	L. 550.000.000	
DM 06/08/98	L. 5.000.000.000	L. 4.450.000.000	L. 0	L. 550.000.000	
DM 20/11/98	L. 5.000.000.000	L. 4.450.000.000	L. 0	L. 550.000.000	
DM 27/01/99	L. 5.000.000.000	L. 4.450.000.000	L. 0	L. 550.000.000	
DM 09/02/99	L. 5.000.000.000	L. 4.450.000.000	L. 0	L. 550.000.000	
DM 01/06/99	L. 5.000.000.000	L. 4.450.000.000	L. 0	L. 550.000.000	
DM 05/08/99	L. 5.000.000.000	L. 4.450.000.000	L. 0	L. 550.000.000	
DM 13/09/99	L. 5.000.000.000	L. 4.450.000.000	L. 0	L. 550.000.000	
DM 16/11/99	L. 4.803.000.000	L. 4.253.000.000	L. 0	L. 550.000.000	- Lit. -197000000
Automatico	L. 4.803.000.000	L. 4.253.000.000	L. 0	L. 550.000.000	
DM 21/07/00	L. 4.803.000.000	L. 4.253.000.000	L. 0	L. 550.000.000	
DM 01/08/00	L. 4.803.000.000	L. 4.253.000.000	L. 0	L. 550.000.000	
DM 14/12/00	L. 4.803.000.000	L. 4.253.000.000	L. 0	L. 550.000.000	
DM 14/02/01	L. 4.540.252.373	L. 3.990.252.373	L. 0	L. 550.000.000	- Lit. -262747627

CONFRONTO TRA Q.T.E. DI PROGETTO E Q.T.E. FINALE

A) LAVORI	Importo di Progetto (Lire)	QTE per liquidazione della rata di saldo (08/08/00)
Opere Civili	4.201.758.000	4.201.758.000
Opere Impiantistiche		
Arredi e/o Attrezzature		
Altre Voci		
TOTALE LAVORI	4.201.758.000	4.201.758.000
B) SOMME A DISPOSIZIONE		
Progettazione	128.731.000	
Altre Spese Tecniche	135.268.000	140.716.930
Allacciamenti		
Imprevisti	168.846.000	
- Espropri o Acquisizioni		
- Area o Fabbricato		
- Opere Civili		
- Opere Impiantistiche		
- Arredi e/o attrezzature		
- Altre voci	197.327.000	43.850.000
IVA al 10%	168.070.000	
IVA al 20%		
SOMME A DISPOSIZIONE	798.242.000	184.566.930
TOTALE COSTO	5.000.000.000	4.386.324.930
	Economie	-613.675.070
COPERTURA FINANZIARIA		
	di progetto (Lire)	finale (Lire)
Finanziamento ex 270/97	4.450.000.000	3.990.252.373
Risorse proprie	550.000.000	550.000.000
Altre fonti finanziarie		
TOTALE COPERTURE	5.000.000.000	4.540.252.373

Protocollo d'intervento: **6122****DATI IDENTIFICATIVI DELL' INTERVENTO**Titolo Intervento *SISTEMAZIONE SPAZIO URBANO ESTERNO DELL'AREA EX GASOMETRO*Comune **FIRENZE (FI)**Finanziamento **L. 3.336 milioni**- Tot. Impegnato **L. 3.299.531.568**- Tot. Pagato **L. 3.299.531.568**Cofinanziamento **L. 677 milioni***Area ex gasometro***DATI RELATIVI AL TITOLARE DELL'INTERVENTO**Denominazione **COMUNE DI FIRENZE**Categoria **AA Amministrazioni pubbliche - (art. 1 D.L. 3 febbraio 1993, n. 29)**C.Fis./P.IVA **01307110484**Indirizzo **PIAZZA DELLA SIGNORIA, 1****FIRENZE (FI)**Recapiti **Telefono: 055 27681****Telefax:****DATI RELATIVI ALL'APPALTO**

Procedura	Denominazione Ditta Aggiudicatrice	Importo a base di Gara	Importo Aggiudicazione	% Ribasso
Affidamento	Indirizzo Cod. Fisc./P.IVA			
Licitazione Privata	Giudici e Casali s. p. a. Via Aretina 16/m Firenze 04689960488	L. 2.959.363.635	L. 2.478.467.044	16,25
Totali		L. 2.959.363.635	L. 2.478.467.044	

XIV LEGISLATURA - DISEGNI DI LEGGE E RELAZIONI - DOCUMENTI

RIEPILOGO VARIAZIONI DI COSTO E DI FINANZIAMENTO

D.M.	Costo Stimato	Finan. Attribuito	Altre Risorse	Risorse Proprie	Note
DM 21/04/98	L. 4.513.000.000	L. 3.836.000.000	L. 0	L. 677.000.000	
DM 06/08/98	L. 4.513.000.000	L. 3.836.000.000	L. 0	L. 677.000.000	
DM 20/11/98	L. 4.513.000.000	L. 3.836.000.000	L. 0	L. 677.000.000	
DM 27/01/99	L. 4.513.000.000	L. 3.836.000.000	L. 0	L. 677.000.000	
DM 09/02/99	L. 4.513.000.000	L. 3.836.000.000	L. 0	L. 677.000.000	
DM 01/06/99	L. 4.513.000.000	L. 3.836.000.000	L. 0	L. 677.000.000	
DM 05/08/99	L. 4.513.000.000	L. 3.836.000.000	L. 0	L. 677.000.000	
DM 13/09/99	L. 4.013.000.000	L. 3.336.000.000	L. 0	L. 677.000.000	- Lit. -500000000
DM 16/11/99	L. 4.013.000.000	L. 3.336.000.000	L. 0	L. 677.000.000	
Automatico	L. 4.013.000.000	L. 3.336.000.000	L. 0	L. 677.000.000	
DM 21/07/00	L. 4.013.000.000	L. 3.336.000.000	L. 0	L. 677.000.000	
DM 01/08/00	L. 4.013.000.000	L. 3.336.000.000	L. 0	L. 677.000.000	
DM 14/12/00	L. 4.013.000.000	L. 3.336.000.000	L. 0	L. 677.000.000	
DM 14/02/01	L. 4.013.000.000	L. 3.336.000.000	L. 0	L. 677.000.000	

CONFRONTO TRA Q.T.E. DI PROGETTO E Q.T.E. FINALE

A) LAVORI	Importo di Progetto (Lire)	QTE per liquidazione della rata di saldo (26/06/01)	
Opere Civili	1.700.000.000	2.621.089.806	
Opere Impiantistiche	940.000.000		
Arredi e/o Attrezzature	160.000.000	181.994.400	
Altre Voci	460.000.000	250.000.000	
TOTALE LAVORI	3.260.000.000		3.053.084.206
B) SOMME A DISPOSIZIONE			
Progettazione	384.000.000	451.249.101	
Altre Spese Tecniche	151.000.000		
Allacciamenti	65.000.000	12.116.480	
Imprevisti	163.000.000	133.000.000	
- Espropri o Acquisizioni			
- Area o Fabbricato			
- Opere Civili			
- Opere Impiantistiche			
- Arredi e/o attrezzature			
- Altre voci		26.672.800	
IVA al 10%		262.108.981	
IVA al 20%	490.000.000	38.300.000	
SOMME A DISPOSIZIONE	1.253.000.000		923.447.362
TOTALE COSTO	4.513.000.000		3.976.531.568
		Economie	-536.468.432
COPERTURA FINANZIARIA	di progetto (Lire)		finale (Lire)
Finanziamento ex 270/97	3.836.000.000		3.299.531.568
Risorse proprie	677.000.000		677.000.000
Altre fonti finanziarie			
TOTALE COPERTURE	4.513.000.000		3.976.531.568

Protocollo d'intervento: **6192****DATI IDENTIFICATIVI DELL' INTERVENTO**Titolo Intervento *ADEGUAMENTO NORMATIVO FUNZIONALE DI VILLA ROSPIGLIOSI*Comune **PISTOIA (PT)**Finanziamento **L. 432 milioni**- Tot. Impegnato **L. 431.613.835**- Tot. Pagato **L. 407.615.527**Cofinanziamento **L. 729 milioni**

Previsione Effettiva

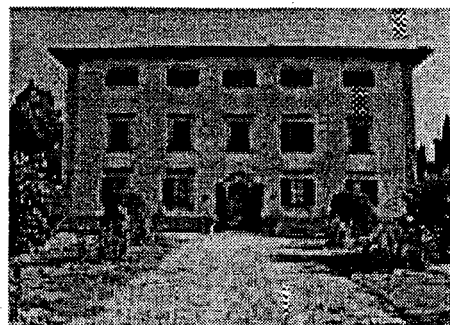
Inizio Lavori *15/10/98* **09/11/98**Fine Lavori *10/09/99* **12/01/00***Villa rospigliosi***DATI RELATIVI AL TITOLARE DELL'INTERVENTO**Denominazione **DIOCESI DI PISTOIA**Categoria **AC Enti religiosi - (art.1 l, legge 20 maggio 1985, n.222);**C.Fis./P.IVA **90006240478**Indirizzo **VIA PUCCINI, 27****PISTOIA (PT)**Recapiti **Telefono: 0573 976133****Telefax:****DATI RELATIVI ALL'APPALTO**

Procedura	Denominazione Ditta Aggiudicatrice	Importo a base di Gara	Importo Aggiudicazione	% Ribasso
Affidamento	Indirizzo Cod. Fisc./P.IVA			
LICITAZIONE PRIVATA	ATI VESPIGNANI SRL MANDATARIA VIA G.GALILEI 1 PISTOIA 01251160477	L. 647.160.000	L. 583.285.308	9,87
Totali		L. 647.160.000	L. 583.285.308	

RIEPILOGO VARIAZIONI DI COSTO E DI FINANZIAMENTO

D.M.	Costo Stimato	Finan. Attribuito	Altre Risorse	Risorse Proprie	Note
DM 21/04/98	L. 600.000.000	L. 500.000.000	L. 0	L. 100.000.000	
DM 06/08/98	L. 600.000.000	L. 500.000.000	L. 0	L. 100.000.000	
DM 20/11/98	L. 600.000.000	L. 500.000.000	L. 0	L. 100.000.000	
DM 27/01/99	L. 600.000.000	L. 500.000.000	L. 0	L. 100.000.000	
DM 09/02/99	L. 892.000.000	L. 500.000.000	L. 0	L. 392.000.000	+ Lit. 292000000
DM 01/06/99	L. 892.000.000	L. 500.000.000	L. 0	L. 392.000.000	
DM 05/08/99	L. 824.000.000	L. 432.000.000	L. 0	L. 392.000.000	- Lit. -68000000
DM 13/09/99	L. 824.000.000	L. 432.000.000	L. 0	L. 392.000.000	
DM 16/11/99	L. 824.000.000	L. 432.000.000	L. 0	L. 392.000.000	
Automatico	L. 824.000.000	L. 432.000.000	L. 0	L. 392.000.000	
DM 21/07/00	L. 824.000.000	L. 432.000.000	L. 0	L. 392.000.000	
DM 01/08/00	L. 824.000.000	L. 432.000.000	L. 0	L. 392.000.000	
DM 14/12/00	L. 824.000.000	L. 432.000.000	L. 0	L. 392.000.000	
DM 14/02/01	L. 1.160.964.221	L. 431.613.835	L. 0	L. 729.350.386	+ Lit. 336964221

CONFRONTO TRA Q.T.E. DI PROGETTO E Q.T.E. FINALE

A) LAVORI	Importo di Progetto (Lire)	QTE per liquidazione del 90 % (01/08/00)
Opere Civili	150.000.000	381.832.587
Opere Impiantistiche	250.000.000	387.801.651
Arredi e/o Attrezzature	50.870.000	150.025.800
Altre Voci		
TOTALE LAVORI	450.870.000	919.660.038
B) SOMME A DISPOSIZIONE		
Progettazione	34.000.000	123.707.438
Altre Spese Tecniche	51.000.000	45.982.649
Allacciamenti		19.369.534
Imprevisti		
- Espropri o Acquisizioni		
- Area o Fabbricato		
- Opere Civili	860.000	4.333.783
- Opere Impiantistiche	840.000	1.030.083
- Arredi e/o attrezzature		
- Altre voci		
IVA al 10%	45.090.000	
IVA al 20%	17.340.000	38.880.696
SOMME A DISPOSIZIONE	149.130.000	233.304.183
TOTALE COSTO	600.000.000	1.152.964.221
	Maggiore Spesa	552.964.221
COPERTURA FINANZIARIA	di progetto (Lire)	finale (Lire)
Finanziamento ex 270/97	500.000.000	431.613.835
Risorse proprie	100.000.000	721.350.386
Altre fonti finanziarie		
TOTALE COPERTURE	600.000.000	1.152.964.221

Protocollo d'intervento: **6193****DATI IDENTIFICATIVI DELL' INTERVENTO**

Titolo Intervento SEMINARIO VESCOVILE DI PISTOIA RECUPERO DELLA FORESTERIA COME RESIDENZA A BASSO COSTO TRAMITE ADEGUAMENTO NORMATIVO E FUNZIONALE
Comune PISTOIA (PT)
Finanziamento L. 476 milioni
 - Tot. Impegnato L. 475.520.300
 - Tot. Pagato L. 475.520.300
Cofinanziamento L. 841 milioni
 Previsione Effettiva
Inizio Lavori 30/11/98 26/10/99
Fine Lavori 31/07/99 16/12/99

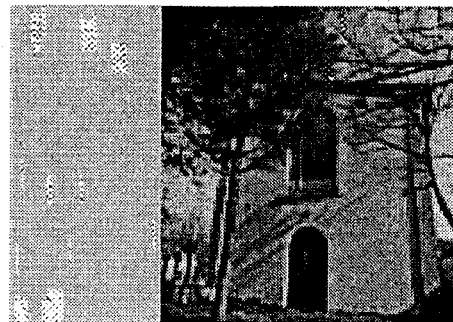
*Seminario vescovile***DATI RELATIVI AL TITOLARE DELL'INTERVENTO**

Denominazione SEMINARIO VESCOVILE LEONIANO DI PISTOIA
Categoria AC Enti religiosi - (art.1 l, legge 20 maggio 1985, n.222);
C.Fis./P.IVA 80004210474
Indirizzo VIA PUCCINI, 36 PISTOIA (PT)
Recapiti Telefono: 0573 24626 Telefax:

DATI RELATIVI ALL'APPALTO

Procedura	Denominazione Ditta Aggiudicatrice	Importo a base di Gara	Importo Aggiudicazione	%
Affidamento	Indirizzo Cod. Fisc./P.IVA			Ribasso
LICITAZIONE PRIVATA	ELECTRIC SYSTEM 2000 SNC DI DRAGONE /PRIANI VIA MACALLE 19 PISTOIA 01168060471	L. 69.000.000	L. 61.961.500	10,20
LICITAZIONE PRIVATA	VESPIGNANI COSTRUZIONI SRL VIA GALILEI 1 PISTOIA 01251160477	L. 555.000.000	L. 487.588.800	12,15
Totali		L. 624.000.000	L. 549.550.300	

XIV LEGISLATURA - DISEGNI DI LEGGE E RELAZIONI - DOCUMENTI

RIEPILOGO VARIAZIONI DI COSTO E DI FINANZIAMENTO

D.M.	Costo Stimato	Finan. Attribuito	Altre Risorse	Risorse Proprie	Note
DM 21/04/98	L. 850.000.000	L. 550.000.000	L. 200.000.000	L. 100.000.000	
DM 06/08/98	L. 850.000.000	L. 550.000.000	L. 200.000.000	L. 100.000.000	
DM 20/11/98	L. 850.000.000	L. 550.000.000	L. 200.000.000	L. 100.000.000	
DM 27/01/99	L. 850.000.000	L. 550.000.000	L. 200.000.000	L. 100.000.000	
DM 09/02/99	L. 775.520.300	L. 475.520.300	L. 0	L. 300.000.000	- Lit. -74479700
DM 01/06/99	L. 775.520.300	L. 475.520.300	L. 0	L. 300.000.000	
DM 05/08/99	L. 775.520.300	L. 475.520.300	L. 0	L. 300.000.000	
DM 13/09/99	L. 775.520.300	L. 475.520.300	L. 0	L. 300.000.000	
DM 16/11/99	L. 775.520.300	L. 475.520.300	L. 0	L. 300.000.000	
Automatico	L. 775.520.300	L. 475.520.300	L. 0	L. 300.000.000	
DM 21/07/00	L. 775.520.300	L. 475.520.300	L. 0	L. 300.000.000	
DM 01/08/00	L. 775.520.300	L. 475.520.300	L. 0	L. 300.000.000	
DM 14/12/00	L. 775.520.300	L. 475.520.300	L. 0	L. 300.000.000	
DM 14/02/01	L. 1.316.594.136	L. 475.520.300	L. 0	L. 841.073.836	+ Lit. 541073836

CONFRONTO TRA Q.T.E. DI PROGETTO E Q.T.E. FINALE

A) LAVORI	Importo di Progetto (Lire)	QTE per liquidazione della rata di saldo (09/01/01)
Opere Civili	289.000.000	775.052.150
Opere Impiantistiche	240.000.000	74.386.700
Arredi e/o Attrezzature	80.000.000	162.940.000
Altre Voci		
TOTALE LAVORI	609.000.000	1.012.378.850
B) SOMME A DISPOSIZIONE		
Progettazione	67.000.000	91.918.711
Altre Spese Tecniche	32.000.000	60.518.710
Allacciamenti		
Imprevisti		
- Espropri o Acquisizioni		
- Area o Fabbricato		
- Opere Civili		2.898.748
- Opere Impiantistiche		150.000
- Arredi e/o attrezzature		
- Altre voci		
IVA al 10%		84.943.885
IVA al 20%	142.000.000	63.785.232
SOMME A DISPOSIZIONE	241.000.000	304.215.286
TOTALE COSTO	850.000.000	1.316.594.136
	Maggiore Spesa	466.594.136
COPERTURA FINANZIARIA	di progetto (Lire)	finale (Lire)
Finanziamento ex 270/97	550.000.000	475.520.300
Risorse proprie	300.000.000	841.073.836
Altre fonti finanziarie		
TOTALE COPERTURE	850.000.000	1.316.594.136

Protocollo d'intervento: **6219**

DATI IDENTIFICATIVI DELL' INTERVENTO

Titolo Intervento	<i>CENTRO DI ACCOGLIENZA E INFORMAZIONE TURISTICA NEI LOCALI DELL'ANTICO CONVENTO DI S. M. NOVELLA CON ACCESSO DA PIAZZA STAZIONE.</i>	
Comune	FIRENZE (FI)	
Finanziamento	L. 1.160 milioni	
	- Tot. Impegnato	L. 1.108.212.196
	- Tot. Pagato	L. 1.108.212.196
Cofinanziamento	L. 226 milioni	
	Previsione	Effettiva
Inizio Lavori	<i>10/01/99</i>	18/01/99
Fine Lavori	<i>20/09/99</i>	20/12/99

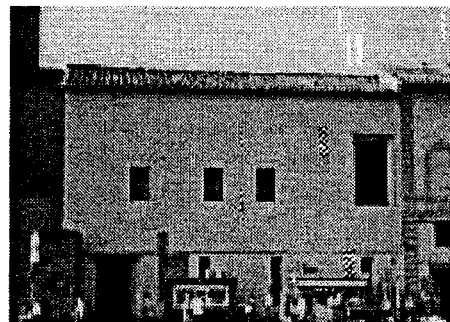
*Antico Convento di S. Maria Novella*

DATI RELATIVI AL TITOLARE DELL'INTERVENTO

Denominazione	COMUNE DI FIRENZE	
Categoria	AA Amministrazioni pubbliche - (art. 1 D.L. 3 febbraio 1993, n. 29)	
C.Fis./P.IVA	01307110484	
Indirizzo	PIAZZA DELLA SIGNORIA, 1	FIRENZE (FI)
Recapiti	Telefono: 055 27681	Telefax:

DATI RELATIVI ALL'APPALTO

Procedura	Denominazione Ditta Aggiudicatrice	Importo a base di Gara	Importo Aggiudicazione	% Ribasso
Affidamento	Indirizzo Cod. Fisc./P.IVA			
Licitazione Privata	Fagioli e Cappelli s. n. c. Via Norvegia, 15 Firenze 00544830482	L. 295.000.000	L. 248.685.000	15,70
Licitazione privata	Cellini s. r. l. Via Ximenes, 20 Firenze 00394740484	L. 855.000.000	L. 693.661.500	18,87
Totali		L. 1.150.000.000	L. 942.346.500	

RIEPILOGO VARIAZIONI DI COSTO E DI FINANZIAMENTO

D.M.	Costo Stimato	Finan. Attribuito	Altre Risorse	Risorse Proprie	Note
DM 21/04/98	L. 1.504.000.000	L. 1.278.000.000	L. 0	L. 226.000.000	
DM 06/08/98	L. 1.504.000.000	L. 1.278.000.000	L. 0	L. 226.000.000	
DM 20/11/98	L. 1.504.000.000	L. 1.278.000.000	L. 0	L. 226.000.000	
DM 27/01/99	L. 1.504.000.000	L. 1.278.000.000	L. 0	L. 226.000.000	
DM 09/02/99	L. 1.504.000.000	L. 1.278.000.000	L. 0	L. 226.000.000	
DM 01/06/99	L. 1.504.000.000	L. 1.278.000.000	L. 0	L. 226.000.000	
DM 05/08/99	L. 1.386.000.000	L. 1.160.000.000	L. 0	L. 226.000.000	- Lit. -118000000
DM 13/09/99	L. 1.386.000.000	L. 1.160.000.000	L. 0	L. 226.000.000	
DM 16/11/99	L. 1.386.000.000	L. 1.160.000.000	L. 0	L. 226.000.000	
Automatico	L. 1.386.000.000	L. 1.160.000.000	L. 0	L. 226.000.000	
DM 21/07/00	L. 1.386.000.000	L. 1.160.000.000	L. 0	L. 226.000.000	
DM 01/08/00	L. 1.386.000.000	L. 1.160.000.000	L. 0	L. 226.000.000	
DM 14/12/00	L. 1.386.000.000	L. 1.160.000.000	L. 0	L. 226.000.000	
DM 14/02/01	L. 1.386.000.000	L. 1.160.000.000	L. 0	L. 226.000.000	

CONFRONTO TRA Q.T.E. DI PROGETTO E Q.T.E. FINALE

A) LAVORI	Importo di Progetto (Lire)	QTE per liquidazione della rata di saldo (11/05/01)
Opere Civili	900.000.000	1.042.281.126
Opere Impiantistiche	250.000.000	
Arredi e/o Attrezzature		
Altre Voci		
TOTALE LAVORI	1.150.000.000	1.042.281.126
B) SOMME A DISPOSIZIONE		
Progettazione	115.000.000	142.683.230
Altre Spese Tecniche	31.000.000	7.883.800
Allacciamenti		8.599.280
Imprevisti	57.500.000	
- Espropri o Acquisizioni		
- Area o Fabbricato		
- Opere Civili		
- Opere Impiantistiche		
- Arredi e/o attrezzature		
- Altre voci		
IVA al 10%	120.750.000	104.228.113
IVA al 20%	29.200.000	28.536.647
SOMME A DISPOSIZIONE	353.450.000	291.931.070
TOTALE COSTO	1.503.450.000	1.334.212.196
	Economie	-169.237.804
COPERTURA FINANZIARIA	di progetto (Lire)	finale (Lire)
Finanziamento ex 270/97	1.278.000.000	1.106.212.196
Risorse proprie	226.000.000	228.000.000
Altre fonti finanziarie		
TOTALE COPERTURE	1.504.000.000	1.334.212.196

Protocollo d'intervento: **6220**

DATI IDENTIFICATIVI DELL' INTERVENTO

Titolo Intervento *VIDEO SICUREZZA PER I MONUMENTI FIORENTINI*Comune **FIRENZE (FI)**Finanziamento **L. 844 milioni**- Tot. Impegnato **L. 814.002.110**- Tot. Pagato **L. 813.997.110**Cofinanziamento **L. 402 milioni**

Previsione Effettiva

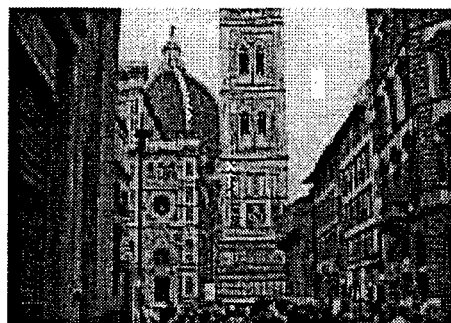
Inizio Lavori *16/04/99* **16/04/99**Fine Lavori *15/10/99* **31/12/99***Video sicurezza per i monumenti fiorentini*

DATI RELATIVI AL TITOLARE DELL'INTERVENTO

Denominazione **COMUNE DI FIRENZE**Categoria **AA Amministrazioni pubbliche - (art. 1 D.L. 3 febbraio 1993, n. 29)**C.Fis./P.IVA **01307110484**Indirizzo **PIAZZA DELLA SIGNORIA, 1****FIRENZE (FI)**Recapiti **Telefono: 055 27681****Telefax:**

DATI RELATIVI ALL'APPALTO

Procedura	Denominazione Ditta Aggiudicatrice	Importo a base di Gara	Importo Aggiudicazione	% Ribasso
Affidamento	Indirizzo Cod. Fisc./P.IVA			
TRATTATIVA PRIVATA	SISMIC SISTEMI SRL VIA MALIBRAN 51 FIRENZE 04403120480	L. 250.000.000	L. 245.000.000	2,00
TRATTATIVA PRIVATA	A.T.I. VEDI NOTE VIA ERALDO FICO 32/13 16039 SESTRI LEVANTE 02874650100	L. 950.000.000	L. 758.005.000	20,21
Totali		L. 1.200.000.000	L. 1.003.005.000	

XIV LEGISLATURA - DISEGNI DI LEGGE E RELAZIONI - DOCUMENTI

RIEPILOGO VARIAZIONI DI COSTO E DI FINANZIAMENTO

D.M.	Costo Stimato	Finan. Attribuito	Altre Risorse	Risorse Proprie	Note
DM 21/04/98	L. 1.176.000.000	L. 774.000.000	L. 352.000.000	L. 50.000.000	
DM 06/08/98	L. 1.176.000.000	L. 774.000.000	L. 352.000.000	L. 50.000.000	
DM 20/11/98	L. 1.176.000.000	L. 774.000.000	L. 352.000.000	L. 50.000.000	
DM 27/01/99	L. 1.176.000.000	L. 774.000.000	L. 352.000.000	L. 50.000.000	
DM 09/02/99	L. 1.176.000.000	L. 774.000.000	L. 352.000.000	L. 50.000.000	
DM 01/06/99	L. 1.176.000.000	L. 774.000.000	L. 352.000.000	L. 50.000.000	
DM 05/08/99	L. 1.176.000.000	L. 774.000.000	L. 352.000.000	L. 50.000.000	
DM 13/09/99	L. 946.000.000	L. 544.000.000	L. 352.000.000	L. 50.000.000	- Lit. -230000000
DM 16/11/99	L. 1.246.000.000	L. 844.000.000	L. 352.000.000	L. 50.000.000	+ Lit. 300000000
Automatico	L. 1.246.000.000	L. 844.000.000	L. 352.000.000	L. 50.000.000	
DM 21/07/00	L. 1.246.000.000	L. 844.000.000	L. 352.000.000	L. 50.000.000	
DM 01/08/00	L. 1.246.000.000	L. 844.000.000	L. 352.000.000	L. 50.000.000	
DM 14/12/00	L. 1.246.000.000	L. 844.000.000	L. 352.000.000	L. 50.000.000	
DM 14/02/01	L. 1.246.000.000	L. 844.000.000	L. 352.000.000	L. 50.000.000	

CONFRONTO TRA Q.T.E. DI PROGETTO E Q.T.E. FINALE

A) LAVORI	Importo di Progetto (Lire)	QTE per liquidazione della rata di saldo (03/11/00)
Opere Civili		
Opere Impiantistiche	950.000.000	936.814.000
Arredi e/o Attrezzature		
Altre Voci		
TOTALE LAVORI	950.000.000	936.814.000
B) SOMME A DISPOSIZIONE		
Progettazione	8.000.000	50.029.200
Altre Spese Tecniche	22.000.000	29.400.000
Allacciamenti		
Imprevisti		12.396.110
- Espropri o Acquisizioni		
- Area o Fabbricato		
- Opere Civili		
- Opere Impiantistiche		
- Arredi e/o attrezzature		
- Altre voci		
IVA al 10%		
IVA al 20%	196.000.000	187.362.800
SOMME A DISPOSIZIONE	226.000.000	279.188.110
TOTALE COSTO	1.176.000.000	1.216.002.110
	Maggiore Spesa	40.002.110
COPERTURA FINANZIARIA	di progetto (Lire)	finale (Lire)
Finanziamento ex 270/97	774.000.000	814.002.110
Risorse proprie	50.000.000	50.000.000
Altre fonti finanziarie	352.000.000	352.000.000
TOTALE COPERTURE	1.176.000.000	1.216.002.110

Protocollo d'intervento: **6222****DATI IDENTIFICATIVI DELL' INTERVENTO**Titolo Intervento *SEGNALETICA E ARREDO GIUBILARE E DEI PERCORSI SPECIALI*Comune **FIRENZE (FI)**Finanziamento **L. 1.183 milioni**- Tot. Impegnato **L. 1.145.797.829**- Tot. Pagato **L. 1.145.797.829**Cofinanziamento **L. 165 milioni**

Previsione Effettiva

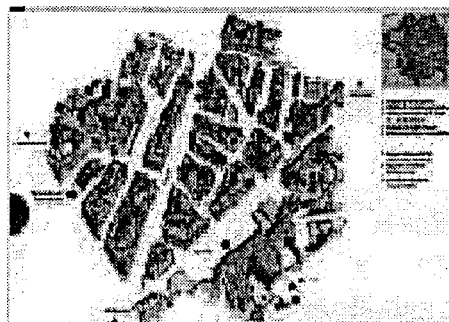
Inizio Lavori **01/04/99 01/04/99**Fine Lavori **01/10/99 31/12/99***Segnaletica e arredo giubilare e dei percorsi speciali***DATI RELATIVI AL TITOLARE DELL'INTERVENTO**Denominazione **COMUNE DI FIRENZE**Categoria **AA Amministrazioni pubbliche - (art. 1 D.L. 3 febbraio 1993, n. 29)**C.Fis./P.IVA **01307110484**Indirizzo **PIAZZA DELLA SIGNORIA, 1****FIRENZE (FI)**Recapiti **Telefono: 055 27681****Telefax:****DATI RELATIVI ALL'APPALTO**

Procedura	Denominazione Ditta Aggiudicatrice	Importo a base di Gara	Importo Aggiudicazione	%
Affidamento	Indirizzo Cod. Fisc./P.IVA			Ribasso
LICITAZIONE PRIVATA	C.E.M.P.I.T. SAS VIA GRECIA, 4 - 41100 MODENA	L. 240.000.000	L. 174.184.800	27,42
LICITAZIONE PRIVATA	N.D.L. SRL VIA FIORENTINI 8/N - 52048 MONTE SAN SEVERINO (AR)	L. 686.160.000	L. 599.957.033	12,56
Totali		L. 926.160.000	L. 774.141.833	