

XIV LEGISLATURA - DISEGNI DI LEGGE E RELAZIONI - DOCUMENTI

RIEPILOGO VARIAZIONI DI COSTO E DI FINANZIAMENTO

D.M.	Costo Stimato	Finan. Attribuito	Altre Risorse	Risorse Proprie	Note
DM 21/04/98	L. 197.000.000	L. 167.000.000	L. 0	L. 30.000.000	
DM 06/08/98	L. 197.000.000	L. 167.000.000	L. 0	L. 30.000.000	
DM 20/11/98	L. 197.000.000	L. 167.000.000	L. 0	L. 30.000.000	
DM 27/01/99	L. 197.000.000	L. 167.000.000	L. 0	L. 30.000.000	
DM 09/02/99	L. 197.000.000	L. 167.000.000	L. 0	L. 30.000.000	
DM 01/06/99	L. 197.000.000	L. 167.000.000	L. 0	L. 30.000.000	
DM 05/08/99	L. 197.000.000	L. 167.000.000	L. 0	L. 30.000.000	
DM 13/09/99	L. 197.000.000	L. 167.000.000	L. 0	L. 30.000.000	
DM 16/11/99	L. 197.000.000	L. 167.000.000	L. 0	L. 30.000.000	
Automatico	L. 197.000.000	L. 167.000.000	L. 0	L. 30.000.000	
DM 21/07/00	L. 197.000.000	L. 167.000.000	L. 0	L. 30.000.000	
DM 01/08/00	L. 197.000.000	L. 167.000.000	L. 0	L. 30.000.000	
DM 14/12/00	L. 197.000.000	L. 167.000.000	L. 0	L. 30.000.000	
DM 14/02/01	L. 190.444.948	L. 160.444.948	L. 0	L. 30.000.000	- Lit. -6555052

CONFRONTO TRA Q.T.E. DI PROGETTO E Q.T.E. FINALE

A) LAVORI	Importo di Progetto (Lire)	QTE per liquidazione della rata di saldo (24/02/00)	
Opere Civili	105.000.000	125.021.034	
Opere Impiantistiche	25.000.000		
Arredi e/o Attrezzature	25.000.000	6.460.039	
Altre Voci	1.000.000		
TOTALE LAVORI	156.000.000		131.481.073
B) SOMME A DISPOSIZIONE			
Progettazione	13.000.000	13.000.000	
Altre Spese Tecniche			
Allacciamenti			
Imprevisti	6.530.000		
- Espropri o Acquisizioni			
- Area o Fabbricato			
- Opere Civili			
- Opere Impiantistiche			
- Arredi e/o attrezzature		25.150.765	
- Altre voci	260.000	260.000	
IVA al 10%	13.720.000	13.148.107	
IVA al 20%	7.710.000	7.682.153	
SOMME A DISPOSIZIONE	41.220.000		59.241.025
TOTALE COSTO	197.220.000		190.722.098
		Economie	-6.497.902
<i>COPERTURA FINANZIARIA</i>	<i>di progetto (Lire)</i>		<i>finale (Lire)</i>
Finanziamento ex 270/97	167.000.000		160.444.948
Risorse proprie	30.000.000		30.000.000
Altre fonti finanziarie			277.150
TOTALE COPERTURE	197.000.000		190.722.098

Protocollo d'intervento: **4770****DATI IDENTIFICATIVI DELL' INTERVENTO**

Titolo Intervento *ADEGUAMENTO FUNZIONALE DELLA SALA DEL VESCOVO NEL CONVENTO DI S. MINIATO*
 Comune **FIRENZE (FI)**
 Finanziamento **L. 500 milioni**
 - Tot. Impegnato **L. 372.608.000**
 - Tot. Pagato **L. 372.608.000**
 Cofinanziamento **L. 49 milioni**
 Previsione **Effettiva**
 Inizio Lavori **30/05/99 10/06/99**
 Fine Lavori **30/09/99**

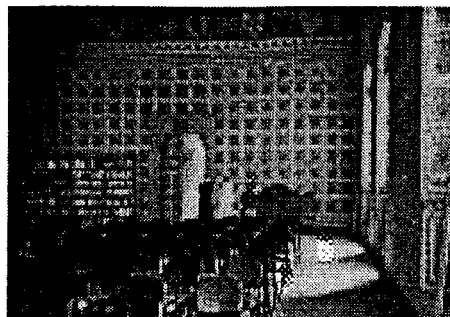
*Convento di S. Miniato***DATI RELATIVI AL TITOLARE DELL'INTERVENTO**

Denominazione **CONGREGAZIONE BENEDETTINA OLIVETANA**
 Categoria **AC Enti religiosi - (art.1 l, legge 20 maggio 1985, n.222);**
 C.Fis./P.IVA **00087990529**
 Indirizzo **LOC. MONTEOLIVETO MAGGIORE ASCIANO (SI)**
 Recapiti **Telefono: 0577 707017 Telefax: 0577 707070**

DATI RELATIVI ALL'APPALTO

Procedura	Denominazione Ditta Aggiudicatrice	Importo a base di Gara	Importo Aggiudicazione	% Ribasso
Affidamento	Indirizzo Cod. Fisc./P.IVA			
trattativa privata	INTERNATIONAL DESIGN srl Via dei Mille 90 50131 Firenze 00512800483	L. 365.000.000	L. 258.840.000	29,08
Totali		L. 365.000.000	L. 258.840.000	

XIV LEGISLATURA - DISEGNI DI LEGGE E RELAZIONI - DOCUMENTI

RIEPILOGO VARIAZIONI DI COSTO E DI FINANZIAMENTO

D.M.	Costo Stimato	Finan. Attribuito	Altre Risorse	Risorse Proprie	Note
DM 21/04/98	L. 549.000.000	L. 500.000.000	L. 0	L. 49.000.000	
DM 06/08/98	L. 549.000.000	L. 500.000.000	L. 0	L. 49.000.000	
DM 20/11/98	L. 549.000.000	L. 500.000.000	L. 0	L. 49.000.000	
DM 27/01/99	L. 549.000.000	L. 500.000.000	L. 0	L. 49.000.000	
DM 09/02/99	L. 549.000.000	L. 500.000.000	L. 0	L. 49.000.000	
DM 01/06/99	L. 549.000.000	L. 500.000.000	L. 0	L. 49.000.000	
DM 05/08/99	L. 549.000.000	L. 500.000.000	L. 0	L. 49.000.000	
DM 13/09/99	L. 549.000.000	L. 500.000.000	L. 0	L. 49.000.000	
DM 16/11/99	L. 549.000.000	L. 500.000.000	L. 0	L. 49.000.000	
Automatico	L. 549.000.000	L. 500.000.000	L. 0	L. 49.000.000	
DM 21/07/00	L. 549.000.000	L. 500.000.000	L. 0	L. 49.000.000	
DM 01/08/00	L. 549.000.000	L. 500.000.000	L. 0	L. 49.000.000	
DM 14/12/00	L. 549.000.000	L. 500.000.000	L. 0	L. 49.000.000	
DM 14/02/01	L. 549.000.000	L. 500.000.000	L. 0	L. 49.000.000	

CONFRONTO TRA Q.T.E. DI PROGETTO E Q.T.E. FINALE

A) LAVORI	Importo di Progetto (Lire)	QTE per liquidazione della rata di saldo (16/10/01)	
Opere Civili	20.000.000	83.000.000	
Opere Impiantistiche	115.000.000		
Arredi e/o Attrezzature	230.000.000		
Altre Voci			
TOTALE LAVORI	365.000.000	83.000.000	
B) SOMME A DISPOSIZIONE			
Progettazione	75.500.000	75.487.492	
Altre Spese Tecniche			
Allacciamenti			
Imprevisti	17.000.000	16.900.000	
- Espropri o Acquisizioni			
- Area o Fabbricato			
- Opere Civili			
- Opere Impiantistiche			
- Arredi e/o attrezzature		175.840.000	
- Altre voci			
IVA al 10%		1.509.750	
IVA al 20%	91.500.000	70.547.448	
SOMME A DISPOSIZIONE	184.000.000	340.284.690	
TOTALE COSTO	549.000.000	423.284.690	
	Economie	-125.715.310	
COPERTURA FINANZIARIA	di progetto (Lire)	finale (Lire)	
Finanziamento ex 270/97	500.000.000	372.608.000	
Risorse proprie	49.000.000	49.000.000	
Altre fonti finanziarie		1.676.690	
TOTALE COPERTURE	549.000.000	423.284.690	

Protocollo d'intervento: **4978****DATI IDENTIFICATIVI DELL' INTERVENTO**

Titolo Intervento	<i>OPERE DI MODIFICHE INTERNE AL FABBRICATO DETTO SEMINARIO VESCOVILE</i>	
Comune	GROSSETO (GR)	
Finanziamento	L. 491 milioni	
	- Tot. Impegnato	L. 489.800.000
	- Tot. Pagato	L. 489.800.000
Cofinanziamento	L. 75 milioni	
	Previsione	Effettiva
Inizio Lavori	18/09/98	11/09/98
Fine Lavori	15/10/99	31/12/99

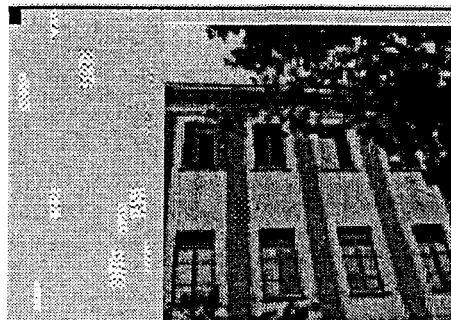
*Seminario vescovile***DATI RELATIVI AL TITOLARE DELL'INTERVENTO**

Denominazione	SEMINARIO VESCOVILE	
Categoria	AC Enti religiosi - (art.1 l, legge 20 maggio 1985, n.222);	
C.Fis./P.IVA	80001210535	
Indirizzo	VIA F. FERRUCCI, 11	GROSSETO (GR)
Recapiti	Telefono: 0564/449111	Telefax: 0564/449320

DATI RELATIVI ALL'APPALTO

Procedura	Denominazione Ditta Aggiudicatrice	Importo a base di Gara	Importo Aggiudicazione	% Ribasso
Affidamento	Indirizzo Cod. Fisc./P.IVA			
TRATTATIVA PRIVATA	ANTICA CASA DEL MOBILE-FLORIT DI L. FLORIT S.A.S. VIA S. FRANCESCO 24 - TRIESTE 00614210326	L. 50.000.000	L. 49.000.000	2,00
LICITAZIONE PRIVATA	S.I.S.E.T. SAS DI PERILLI E C. VIA ROMA, 31 CASTILENTI TE 00740350673	L. 400.000.000	L. 359.000.000	10,25
Totali		L. 450.000.000	L. 408.000.000	

XIV LEGISLATURA - DISEGNI DI LEGGE E RELAZIONI - DOCUMENTI

RIEPILOGO VARIAZIONI DI COSTO E DI FINANZIAMENTO

D.M.	Costo Stimato	Finan. Attribuito	Altre Risorse	Risorse Proprie	Note
DM 21/04/98	L. 613.000.000	L. 538.000.000	L. 50.000.000	L. 25.000.000	
DM 06/08/98	L. 613.000.000	L. 538.000.000	L. 50.000.000	L. 25.000.000	
DM 20/11/98	L. 613.000.000	L. 538.000.000	L. 50.000.000	L. 25.000.000	
DM 27/01/99	L. 613.000.000	L. 538.000.000	L. 50.000.000	L. 25.000.000	
DM 09/02/99	L. 565.900.000	L. 490.900.000	L. 0	L. 75.000.000	- Lit. -47100000
DM 01/06/99	L. 565.900.000	L. 490.900.000	L. 0	L. 75.000.000	
DM 05/08/99	L. 565.900.000	L. 490.900.000	L. 0	L. 75.000.000	
DM 13/09/99	L. 565.900.000	L. 490.900.000	L. 0	L. 75.000.000	
DM 16/11/99	L. 565.900.000	L. 490.900.000	L. 0	L. 75.000.000	
Automatico	L. 565.900.000	L. 490.900.000	L. 0	L. 75.000.000	
DM 21/07/00	L. 565.900.000	L. 490.900.000	L. 0	L. 75.000.000	
DM 01/08/00	L. 565.900.000	L. 490.900.000	L. 0	L. 75.000.000	
DM 14/12/00	L. 565.900.000	L. 490.900.000	L. 0	L. 75.000.000	
DM 14/02/01	L. 565.900.000	L. 490.900.000	L. 0	L. 75.000.000	

CONFRONTO TRA Q.T.E. DI PROGETTO E Q.T.E. FINALE

A) LAVORI	Importo di Progetto (Lire)	QTE per liquidazione della rata di saldo (07/01/01)
Opere Civili	300.000.000	464.977.166
Opere Impiantistiche	100.000.000	
Arredi e/o Attrezzature	50.000.000	
Altre Voci	10.000.000	
TOTALE LAVORI	460.000.000	464.977.166
B) SOMME A DISPOSIZIONE		
Progettazione	45.000.000	72.160.800
Altre Spese Tecniche	10.000.000	
Allacciamenti	10.000.000	13.477.000
Imprevisti	10.000.000	
- Espropri o Acquisizioni		
- Area o Fabbricato		
- Opere Civili		
- Opere Impiantistiche		
- Arredi e/o attrezzature		53.900.000
- Altre voci	15.000.000	17.136.000
IVA al 10%	46.000.000	
IVA al 20%	17.000.000	
SOMME A DISPOSIZIONE	153.000.000	156.673.800
TOTALE COSTO	613.000.000	621.650.966
	Maggiore Spesa	8.650.966
COPERTURA FINANZIARIA	di progetto (Lire)	finale (Lire)
Finanziamento ex 270/97	490.900.000	489.800.000
Risorse proprie	75.000.000	75.000.000
Altre fonti finanziarie		56.850.966
TOTALE COPERTURE	565.900.000	621.650.966

Protocollo d'intervento: **4990**

DATI IDENTIFICATIVI DELL' INTERVENTO

Titolo Intervento *ADATTABILITA' E RISTRUTTURAZIONE LOCALI DELLA FORESTERIA DELL'EREMO*
 Comune **VERGEMOLI (LU)**
 Finanziamento **L. 300 milioni**
 - Tot. Impegnato **L. 277.666.189**
 - Tot. Pagato **L. 277.666.189**
 Cofinanziamento **L. 70 milioni**
 Previsione Effettiva
 Inizio Lavori 30/07/98 11/08/98
 Fine Lavori 27/03/99 02/04/99

*Eremo di Colombini*

DATI RELATIVI AL TITOLARE DELL'INTERVENTO

Denominazione **PARROCCHIA S.TOMMASO APOSTOLO**
 Categoria **AC Enti religiosi - (art.1 l, legge 20 maggio 1985, n.222);**
 C.Fis./P.IVA **92004930456**
 Indirizzo **EREMO DI CALOMINI, 5** **VERGEMOLI (LU)**
 Recapiti **Telefono: 0583 767003** **Telefax: 0583 53584**

DATI RELATIVI ALL'APPALTO

Procedura	Denominazione Ditta Aggiudicatrice	Importo a base di Gara	Importo Aggiudicazione	% Ribasso
Affidamento	Indirizzo Cod. Fisc./P.IVA			
TRATTATIVA PRIVATA	GUIDO GINO SPA VIA FABRIZI 6 CASTELNUOVO GARFAGNANA 01071490468	L. 201.794.480	L. 199.776.536	1,00
Totali		L. 201.794.480	L. 199.776.536	

XIV LEGISLATURA - DISEGNI DI LEGGE E RELAZIONI - DOCUMENTI

RIEPILOGO VARIAZIONI DI COSTO E DI FINANZIAMENTO

D.M.	Costo Stimato	Finan. Attribuito	Altre Risorse	Risorse Proprie	Note
DM 21/04/98	L. 270.000.000	L. 200.000.000	L. 0	L. 70.000.000	
DM 06/08/98	L. 270.000.000	L. 200.000.000	L. 0	L. 70.000.000	
DM 20/11/98	L. 270.000.000	L. 200.000.000	L. 0	L. 70.000.000	
DM 27/01/99	L. 270.000.000	L. 200.000.000	L. 0	L. 70.000.000	
DM 09/02/99	L. 270.000.000	L. 200.000.000	L. 0	L. 70.000.000	
DM 01/06/99	L. 270.000.000	L. 200.000.000	L. 0	L. 70.000.000	
DM 05/08/99	L. 270.000.000	L. 200.000.000	L. 0	L. 70.000.000	
DM 13/09/99	L. 270.000.000	L. 200.000.000	L. 0	L. 70.000.000	
DM 16/11/99	L. 370.000.000	L. 300.000.000	L. 0	L. 70.000.000	+ Lit. 100000000
Automatico	L. 370.000.000	L. 300.000.000	L. 0	L. 70.000.000	
DM 21/07/00	L. 370.000.000	L. 300.000.000	L. 0	L. 70.000.000	
DM 01/08/00	L. 370.000.000	L. 300.000.000	L. 0	L. 70.000.000	
DM 14/12/00	L. 370.000.000	L. 300.000.000	L. 0	L. 70.000.000	
DM 14/02/01	L. 370.000.000	L. 300.000.000	L. 0	L. 70.000.000	

CONFRONTO TRA Q.T.E. DI PROGETTO E Q.T.E. FINALE

A) LAVORI	Importo di Progetto (Lire)	QTE per liquidazione della rata di saldo (24/02/00)	
Opere Civili	88.008.580	285.713.911	
Opere Impiantistiche	84.012.000		
Arredi e/o Attrezzature	29.720.000		
Altre Voci			
TOTALE LAVORI	201.740.580		285.713.911
B) SOMME A DISPOSIZIONE			
Progettazione	20.070.880	28.570.880	
Altre Spese Tecniche	3.188.640		
Allacciamenti			
Imprevisti			
- Espropri o Acquisizioni			
- Area o Fabbricato			
- Opere Civili			
- Opere Impiantistiche			
- Arredi e/o attrezzature			
- Altre voci			
IVA al 10%		28.571.391	
IVA al 20%	45.000.000	5.714.176	
SOMME A DISPOSIZIONE	68.259.520		62.856.447
TOTALE COSTO	270.000.100		348.570.358
	Maggiore Spesa		78.570.258
COPERTURA FINANZIARIA			
	di progetto (Lire)		finale (Lire)
Finanziamento ex 270/97	200.000.000		277.666.189
Risorse proprie	70.000.000		70.000.000
Altre fonti finanziarie			904.169
TOTALE COPERTURE	270.000.000		348.570.358

Protocollo d'intervento: **5002****DATI IDENTIFICATIVI DELL' INTERVENTO**

Titolo Intervento *INTERVENTI DI RESTAURO CONSERVATIVO DEL SANTUARIO CASA DI SANTA CATERINA
ABBATTIMENTO BARRIERE ARCHITETTONICHE E SENSORIALI ADEGUAMENTO ALLE NORME
VIGENTI SULLA SICUREZZA DEGLI IMPIANTI E INSTALLAZIONE DI APPARECCHIATURE ANTI
INTRUSIONE ALLESTIMENTO*

Comune **SIENA (SI)**Finanziamento **L. 2.248 milioni**- Tot. Impegnato **L. 2.234.728.537**- Tot. Pagato **L. 2.234.728.537**Cofinanziamento **L. 110 milioni**

Previsione Effettiva

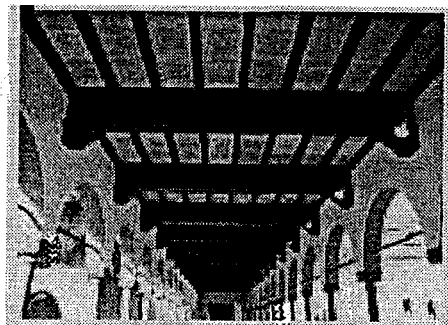
Inizio Lavori *30/12/98* **30/10/98**Fine Lavori *10/09/99* **28/12/99***Santuario Casa di S. Caterina***DATI RELATIVI AL TITOLARE DELL'INTERVENTO**Denominazione **ARC. DI SIENA COLLEVALD'ELSA MONTALCINO**Categoria **AC Enti religiosi - (art.1 l, legge 20 maggio 1985, n.222);**C.Fis./P.IVA **80009780521**Indirizzo **PIAZZA DUOMO 6****SIENA (SI)**Recapiti **Telefono: 0577 42020****Telefax: 0577 281840****DATI RELATIVI ALL'APPALTO**

Procedura	Denominazione Ditta Aggiudicatrice	Importo a base di Gara	Importo Aggiudicazione	%
Affidamento	Indirizzo Cod. Fisc./P.IVA			Ribasso
AFFIDAMENTO DIRETTO	CHIANTINI ALFIO VIA DOCCIA 18 SIENA 00274640523	L. 160.000.000	L. 156.860.000	1,96
TRATTATIVA PROVATA AD INVITO	COOP.EDILE MONTEMAGGIO A R.L. VIA SAN MARZIALE 13 COLLE VAL D'ELSA SIENA 00046400529	L. 1.568.000.000	L. 1.504.496.000	4,05
Totali		L. 1.728.000.000	L. 1.661.356.000	

XIV LEGISLATURA - DISEGNI DI LEGGE E RELAZIONI - DOCUMENTI

RIEPILOGO VARIAZIONI DI COSTO E DI FINANZIAMENTO

D.M.	Costo Stimato	Finan. Attribuito	Altre Risorse	Risorse Proprie	Note
DM 21/04/98	L. 2.422.000.000	L. 2.312.000.000	L. 100.000.000	L. 10.000.000	
DM 06/08/98	L. 2.422.000.000	L. 2.312.000.000	L. 100.000.000	L. 10.000.000	
DM 20/11/98	L. 2.422.000.000	L. 2.312.000.000	L. 100.000.000	L. 10.000.000	
DM 27/01/99	L. 2.422.000.000	L. 2.312.000.000	L. 100.000.000	L. 10.000.000	
DM 09/02/99	L. 2.358.496.000	L. 2.248.496.000	L. 0	L. 110.000.000	- Lit. -63504000
DM 01/06/99	L. 2.358.496.000	L. 2.248.496.000	L. 0	L. 110.000.000	
DM 05/08/99	L. 2.358.496.000	L. 2.248.496.000	L. 0	L. 110.000.000	
DM 13/09/99	L. 2.358.496.000	L. 2.248.496.000	L. 0	L. 110.000.000	
DM 16/11/99	L. 2.358.496.000	L. 2.248.496.000	L. 0	L. 110.000.000	
Automatico	L. 2.358.496.000	L. 2.248.496.000	L. 0	L. 110.000.000	
DM 21/07/00	L. 2.358.496.000	L. 2.248.496.000	L. 0	L. 110.000.000	
DM 01/08/00	L. 2.358.496.000	L. 2.248.496.000	L. 0	L. 110.000.000	
DM 14/12/00	L. 2.358.496.000	L. 2.248.496.000	L. 0	L. 110.000.000	
DM 14/02/01	L. 2.358.496.000	L. 2.248.496.000	L. 0	L. 110.000.000	

CONFRONTO TRA Q.T.E. DI PROGETTO E Q.T.E. FINALE

A) LAVORI	Importo di Progetto (Lire)	QTE per liquidazione della rata di saldo (30/01/01)	
Opere Civili	841.000.000		
Opere Impiantistiche	177.000.000		
Arredi e/o Attrezzature	204.000.000		
Altre Voci	550.000.000	1.609.426.532	
TOTALE LAVORI	1.772.000.000		1.609.426.532
B) SOMME A DISPOSIZIONE			
Progettazione	172.700.000	335.974.136	
Altre Spese Tecniche	139.330.000		
Allacciamenti	2.000.000		
Imprevisti	61.100.000		
- Espropri o Acquisizioni			
- Area o Fabbricato			
- Opere Civili			
- Opere Impiantistiche			
- Arredi e/o attrezzature		156.860.000	
- Altre voci	23.960.000		
IVA al 10%	183.310.000		
IVA al 20%	67.600.000	242.467.869	
SOMME A DISPOSIZIONE	650.000.000		735.302.005
TOTALE COSTO	2.422.000.000		2.344.728.537
	Economie		-77.271.463
COPERTURA FINANZIARIA	di progetto (Lire)		finale (Lire)
Finanziamento ex 270/97	2.312.000.000		2.234.728.537
Risorse proprie	110.000.000		110.000.000
Altre fonti finanziarie			
TOTALE COPERTURE	2.422.000.000		2.344.728.537

Protocollo d'intervento: **5006****DATI IDENTIFICATIVI DELL'INTERVENTO**

Titolo Intervento *REALIZZAZIONE DI AREA ATTREZZATA A SERVIZIO DELL'ABBAZIA DI S. ANTIMO PER LA SOSTA ED IL RISTORO COSTITUITA DA SPAZI PER L'ACCOGLIENZA E LOCALI DEDICATI ALLA PREGHIERA PARCHEGGIO PUBBLICO ATTREZZATO CON SERVIZI IGIENICI E RACCOLTA RIFIUTI*

Comune **MONTALCINO (SI)**

Finanziamento **L. 1.754 milioni**

- Tot. Impegnato **L. 1.733.302.065**

- Tot. Pagato **L. 1.733.302.065**

Cofinanziamento **L. 335 milioni**

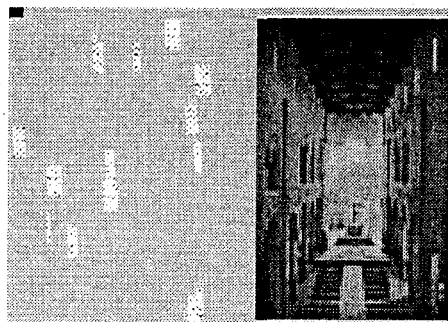
*Abbazia di Sant'Antimo***DATI RELATIVI AL TITOLARE DELL'INTERVENTO**

Denominazione **PARROCCHIA DI SS. FILIPPO E GIACOMO**

Categoria **AC Enti religiosi - (art.1 l, legge 20 maggio 1985, n.222);**

C.Fis./P.IVA **92001110524**

Indirizzo **VIA BORGO DI MEZZO, 70** **CASTELNUOVO DELL'ABATE (SI)**

Recapiti **Telefono: 0577 835659** **Telefax: 0577 835659**

DATI RELATIVI ALL'APPALTO

Procedura	Denominazione Ditta Aggiudicatrice	Importo a base di Gara	Importo Aggiudicazione	% Ribasso
Affidamento	Indirizzo Cod. Fisc./P.IVA			
TRATTATIVA PRIVATA SU INVITO	MARIO BELARDI SPA VIA DEI FOSSI 10 SAN QUIRICO D'ORCIA SIENA 00522000520	L. 1.432.000.000	L. 1.413.384.000	1,30
Totali		L. 1.432.000.000	L. 1.413.384.000	

XIV LEGISLATURA - DISEGNI DI LEGGE E RELAZIONI - DOCUMENTI

RIEPILOGO VARIAZIONI DI COSTO E DI FINANZIAMENTO

D.M.	Costo Stimato	Finan. Attribuito	Altre Risorse	Risorse Proprie	Note
DM 21/04/98	L. 2.114.000.000	L. 1.779.000.000	L. 35.000.000	L. 300.000.000	
DM 06/08/98	L. 2.114.000.000	L. 1.779.000.000	L. 35.000.000	L. 300.000.000	
DM 20/11/98	L. 2.114.000.000	L. 1.779.000.000	L. 35.000.000	L. 300.000.000	
DM 27/01/99	L. 2.114.000.000	L. 1.779.000.000	L. 35.000.000	L. 300.000.000	
DM 09/02/99	L. 2.114.000.000	L. 1.779.000.000	L. 35.000.000	L. 300.000.000	
DM 01/06/99	L. 2.089.298.000	L. 1.754.298.000	L. 35.000.000	L. 300.000.000	- Lit. -24702000
DM 05/08/99	L. 2.089.298.000	L. 1.754.298.000	L. 35.000.000	L. 300.000.000	
DM 13/09/99	L. 2.089.298.000	L. 1.754.298.000	L. 35.000.000	L. 300.000.000	
DM 16/11/99	L. 2.089.298.000	L. 1.754.298.000	L. 35.000.000	L. 300.000.000	
Automatico	L. 2.089.298.000	L. 1.754.298.000	L. 35.000.000	L. 300.000.000	
DM 21/07/00	L. 2.089.298.000	L. 1.754.298.000	L. 35.000.000	L. 300.000.000	
DM 01/08/00	L. 2.089.298.000	L. 1.754.298.000	L. 35.000.000	L. 300.000.000	
DM 14/12/00	L. 2.089.298.000	L. 1.754.298.000	L. 35.000.000	L. 300.000.000	
DM 14/02/01	L. 2.089.298.000	L. 1.754.298.000	L. 35.000.000	L. 300.000.000	

CONFRONTO TRA Q.T.E. DI PROGETTO E Q.T.E. FINALE

A) LAVORI	Importo di Progetto (Lire)	QTE per liquidazione della rata di saldo (10/07/01)
Opere Civili	1.164.000.000	1.632.015.000
Opere Impiantistiche	218.000.000	
Arredi e/o Attrezzature	125.000.000	
Altre Voci		
TOTALE LAVORI	1.507.000.000	1.632.015.000
B) SOMME A DISPOSIZIONE		
Progettazione	121.630.000	
Altre Spese Tecniche	131.100.000	
Allacciamenti	14.920.000	
Imprevisti	75.350.000	
- Espropri o Acquisizioni	47.000.000	
- Area o Fabbricato		
- Opere Civili		
- Opere Impiantistiche		
- Arredi e/o attrezzature		
- Altre voci	4.360.000	436.287.065
IVA al 10%	158.230.000	
IVA al 20%	54.410.000	
SOMME A DISPOSIZIONE	607.000.000	436.287.065
TOTALE COSTO	2.114.000.000	2.068.302.065
	Economie	-45.697.935
COPERTURA FINANZIARIA	di progetto (Lire)	finale (Lire)
Finanziamento ex 270/97	1.779.000.000	1.733.302.065
Risorse proprie	335.000.000	335.000.000
Altre fonti finanziarie		
TOTALE COPERTURE	2.114.000.000	2.068.302.065

Protocollo d'intervento: **5172****DATI IDENTIFICATIVI DELL' INTERVENTO**

Titolo Intervento *ITINERARIO MARIANO LA PIAZZA DEL SANTUARIO LE SUPERFICI E L'ARREDO*
 Comune **LIVORNO (LI)**
 Finanziamento **L. 337 milioni**
 - Tot. Impegnato **L. 337.407.249**
 - Tot. Pagato **L. 337.407.249**
 Cofinanziamento **L. 400 milioni**
 Previsione Effettiva
 Inizio Lavori 28/05/99 23/08/99
 Fine Lavori 18/07/99 19/03/00

*Santuario della Madonna di Montenero***DATI RELATIVI AL TITOLARE DELL'INTERVENTO**

Denominazione **COMUNE DI LIVORNO**
 Categoria **AA Amministrazioni pubbliche - (art. 1 D.L. 3 febbraio 1993, n. 29)**
 C.Fis./P.IVA **00104330493**
 Indirizzo **PIAZZA DEL MUNICIPIO, 1** **LIVORNO (LI)**
 Recapiti **Telefono: 0586 820111** **Telefax: 0586 820444**

DATI RELATIVI ALL'APPALTO

Procedura	Denominazione Ditta Aggiudicatrice	Importo a base di Gara	Importo Aggiudicazione	% Ribasso
Affidamento	Indirizzo Cod. Fisc./P.IVA			
LICITAZIONE PRIVATA	CLC COOP.LAVOR.COSTRUZIONI VIA MARTIN LUTERTH KING21 LIVORNO 01222090498	L. 693.156.000	L. 681.996.188	1,61
Totali		L. 693.156.000	L. 681.996.188	

XIV LEGISLATURA - DISEGNI DI LEGGE E RELAZIONI - DOCUMENTI

RIEPILOGO VARIAZIONI DI COSTO E DI FINANZIAMENTO

D.M.	Costo Stimato	Finan. Attribuito	Altre Risorse	Risorse Proprie	Note
DM 01/06/99	L. 860.000.000	L. 460.000.000	L. 0	L. 400.000.000	
DM 05/08/99	L. 860.000.000	L. 460.000.000	L. 0	L. 400.000.000	
DM 13/09/99	L. 860.000.000	L. 460.000.000	L. 0	L. 400.000.000	
DM 16/11/99	L. 860.000.000	L. 460.000.000	L. 0	L. 400.000.000	
Automatico	L. 860.000.000	L. 460.000.000	L. 0	L. 400.000.000	
DM 21/07/00	L. 860.000.000	L. 460.000.000	L. 0	L. 400.000.000	
DM 01/08/00	L. 741.991.266	L. 341.991.266	L. 0	L. 400.000.000	- Lit. -118008734
DM 14/12/00	L. 741.991.266	L. 341.991.266	L. 0	L. 400.000.000	
DM 14/02/01	L. 737.407.249	L. 337.407.249	L. 0	L. 400.000.000	- Lit. -4584017

CONFRONTO TRA Q.T.E. DI PROGETTO E Q.T.E. FINALE

A) LAVORI	Importo di Progetto (Lire)	QTE per liquidazione della rata di saldo (13/09/01)
Opere Civili	579.626.000	839.343.361
Opere Impiantistiche	67.215.000	
Arredi e/o Attrezzature	113.530.000	
Altre Voci	20.024.000	
TOTALE LAVORI	780.395.000	839.343.361
B) SOMME A DISPOSIZIONE		
Progettazione	7.600.800	7.600.800
Altre Spese Tecniche		
Allacciamenti		
Imprevisti		
- Espropri o Acquisizioni		
- Area o Fabbricato		
- Opere Civili		
- Opere Impiantistiche		
- Arredi e/o attrezzature		
- Altre voci		
IVA al 10%	69.315.600	
IVA al 20%	2.688.600	
SOMME A DISPOSIZIONE	79.605.000	7.600.800
TOTALE COSTO	860.000.000	846.944.161
	Economie	-13.055.839
COPERTURA FINANZIARIA	di progetto (Lire)	finale (Lire)
Finanziamento ex 270/97	460.000.000	337.407.249
Risorse proprie	400.000.000	400.000.000
Altre fonti finanziarie		109.536.814
TOTALE COPERTURE	860.000.000	846.944.063

Protocollo d'intervento: **5175****DATI IDENTIFICATIVI DELL' INTERVENTO**

Titolo Intervento *ITINERARIO MARIANO MONTENERO ALTO REALIZZAZIONE DI UN SISTEMA SERVIZI DI ACCOGLIENZA*

Comune **LIVORNO (LI)**

Finanziamento **L. 333 milioni**

- Tot. Impegnato **L. 331.280.655**

- Tot. Pagato **L. 331.280.655**

Cofinanziamento **L. 200 milioni**

*Santuario della Madonna di Montenero***DATI RELATIVI AL TITOLARE DELL'INTERVENTO**

Denominazione **COMUNE DI LIVORNO**

Categoria **AA Amministrazioni pubbliche - (art. 1 D.L. 3 febbraio 1993, n. 29)**

C.Fis./P.IVA **00104330493**

Indirizzo **PIAZZA DEL MUNICIPIO, 1** **LIVORNO (LI)**

Recapiti **Telefono: 0586 820111** **Telefax: 0586 820444**

DATI RELATIVI ALL'APPALTO

Procedura	Denominazione Ditta Aggiudicatrice	Importo a base di Gara	Importo Aggiudicazione	%
Affidamento	Indirizzo Cod. Fisc./P.IVA			Ribasso
LICITAZIONE PRIVATA	CESA SRL ROSIGNANO MARITTIMO VIA GIUGNO, 1 00086400496	L. 513.708.700	L. 449.495.113	12,50
Totali		L. 513.708.700	L. 449.495.113	

XIV LEGISLATURA - DISEGNI DI LEGGE E RELAZIONI - DOCUMENTI

RIEPILOGO VARIAZIONI DI COSTO E DI FINANZIAMENTO

D.M.	Costo Stimato	Finan. Attribuito	Altre Risorse	Risorse Proprie	Note
DM 21/04/98	L. 580.000.000	L. 380.000.000	L. 0	L. 200.000.000	
DM 06/08/98	L. 580.000.000	L. 380.000.000	L. 0	L. 200.000.000	
DM 20/11/98	L. 580.000.000	L. 380.000.000	L. 0	L. 200.000.000	
DM 27/01/99	L. 580.000.000	L. 380.000.000	L. 0	L. 200.000.000	
DM 09/02/99	L. 580.000.000	L. 380.000.000	L. 0	L. 200.000.000	
DM 01/06/99	L. 580.000.000	L. 380.000.000	L. 0	L. 200.000.000	
DM 05/08/99	L. 580.000.000	L. 380.000.000	L. 0	L. 200.000.000	
DM 13/09/99	L. 580.000.000	L. 380.000.000	L. 0	L. 200.000.000	
DM 16/11/99	L. 580.000.000	L. 380.000.000	L. 0	L. 200.000.000	
Automatico	L. 580.000.000	L. 380.000.000	L. 0	L. 200.000.000	
DM 21/07/00	L. 580.000.000	L. 380.000.000	L. 0	L. 200.000.000	
DM 01/08/00	L. 580.000.000	L. 380.000.000	L. 0	L. 200.000.000	
DM 14/12/00	L. 580.000.000	L. 380.000.000	L. 0	L. 200.000.000	
DM 14/02/01	L. 532.637.057	L. 332.637.057	L. 0	L. 200.000.000	- Lit. -47362943

CONFRONTO TRA Q.T.E. DI PROGETTO E Q.T.E. FINALE

A) LAVORI	Importo di Progetto (Lire)	QTE per liquidazione della rata di saldo (13/09/01)
Opere Civili	502.000.000	494.444.625
Opere Impiantistiche		
Arredi e/o Attrezzature		
Altre Voci		
TOTALE LAVORI	502.000.000	494.444.625
B) SOMME A DISPOSIZIONE		
Progettazione		5.272.000
Altre Spese Tecniche		
Allacciamenti	25.000.000	13.564.030
Imprevisti		
- Espropri o Acquisizioni		
- Area o Fabbricato		
- Opere Civili		
- Opere Impiantistiche		
- Arredi e/o attrezzature		
- Altre voci		18.000.000
IVA al 10%	53.000.000	
IVA al 20%		
SOMME A DISPOSIZIONE	78.000.000	36.836.030
TOTALE COSTO	580.000.000	531.280.655
	Economie	-48.719.345
COPERTURA FINANZIARIA	di progetto (Lire)	finale (Lire)
Finanziamento ex 270/97	380.000.000	331.280.655
Risorse proprie	200.000.000	200.000.000
Altre fonti finanziarie		
TOTALE COPERTURE	580.000.000	531.280.655

Protocollo d'intervento: **5229**

DATI IDENTIFICATIVI DELL' INTERVENTO

Titolo Intervento *CONSOLIDAMENTO E RESTAURO*
Comune **SAN MINIATO (PI)**
Finanziamento **L. 309 milioni**
- Tot. Impegnato **L. 309.233.957**
- Tot. Pagato **L. 309.233.957**
Cofinanziamento **L. 211 milioni**
Previsione Effettiva
Inizio Lavori **01/03/98 09/12/98**
Fine Lavori **11/03/99 29/10/99**

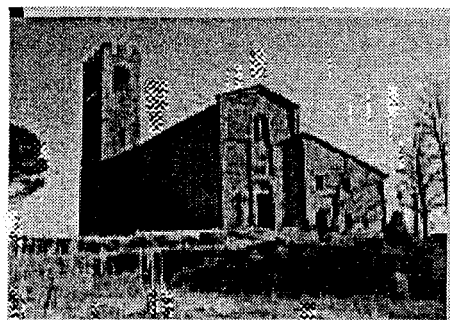

Parrocchia di S. Giovanni Battista

DATI RELATIVI AL TITOLARE DELL'INTERVENTO

Denominazione **PARROCCHIA DI S. GIOVANNI BATTISTA**
Categoria **AC Enti religiosi - (art.1 l, legge 20 maggio 1985, n.222);**
C.Fis./P.IVA **91001980506**
Indirizzo **VIA ZARA, S.N.C. - CORAZZANO** **SAN MINIATO (PI)**
Recapiti Telefono: Telefax:

DATI RELATIVI ALL'APPALTO

Procedura	Denominazione Ditta Aggiudicatrice	Importo a base di Gara	Importo Aggiudicazione	% Ribasso
Affidamento	Indirizzo Cod. Fisc./P.IVA			
Trattiva Privata	ICI Impresa Costruzioni s. r. l. via b. Mora 15/A 00899620348	L. 378.149.595	L. 378.149.595	0,00
Totali		L. 378.149.595	L. 378.149.595	