

XIV LEGISLATURA - DISEGNI DI LEGGE E RELAZIONI - DOCUMENTI

RIEPILOGO VARIAZIONI DI COSTO E DI FINANZIAMENTO

D.M.	Costo Stimato	Finan. Attribuito	Altre Risorse	Risorse Proprie	Note
DM 21/04/98	L. 7.000.000.000	L. 7.000.000.000	L. 0	L. 0	
DM 06/08/98	L. 7.000.000.000	L. 7.000.000.000	L. 0	L. 0	
DM 20/11/98	L. 7.000.000.000	L. 7.000.000.000	L. 0	L. 0	
DM 27/01/99	L. 7.000.000.000	L. 7.000.000.000	L. 0	L. 0	
DM 09/02/99	L. 6.019.933.000	L. 6.019.933.000	L. 0	L. 0	- Lit. -980067000
DM 01/06/99	L. 6.019.933.000	L. 6.019.933.000	L. 0	L. 0	
DM 05/08/99	L. 6.019.933.000	L. 6.019.933.000	L. 0	L. 0	
DM 13/09/99	L. 6.019.933.000	L. 6.019.933.000	L. 0	L. 0	
DM 16/11/99	L. 6.019.933.000	L. 6.019.933.000	L. 0	L. 0	
Automatico	L. 6.019.933.000	L. 6.019.933.000	L. 0	L. 0	
DM 21/07/00	L. 6.019.933.000	L. 6.019.933.000	L. 0	L. 0	
DM 01/08/00	L. 6.019.933.000	L. 6.019.933.000	L. 0	L. 0	
DM 14/12/00	L. 6.019.933.000	L. 6.019.933.000	L. 0	L. 0	
DM 14/02/01	L. 6.019.933.000	L. 6.019.933.000	L. 0	L. 0	

CONFRONTO TRA Q.T.E. DI PROGETTO E Q.T.E. FINALE

A) LAVORI	Importo di Progetto (Lire)	QTE per liquidazione del 90 % (15/11/99)
Opere Civili	4.900.000.000	4.219.000.000
Opere Impiantistiche	200.000.000	200.000.000
Arredi e/o Attrezzature		
Altre Voci		
TOTALE LAVORI	5.100.000.000	4.419.000.000
B) SOMME A DISPOSIZIONE		
Progettazione	100.000.000	70.000.000
Altre Spese Tecniche	370.000.000	535.000.000
Allacciamenti	180.000.000	66.000.000
Imprevisti	200.000.000	165.000.000
- Espropri o Acquisizioni	350.000.000	400.000.000
- Area o Fabbricato		
- Opere Civili	9.000.000	
- Opere Impiantistiche	1.000.000	
- Arredi e/o attrezzature		
- Altre voci		
IVA al 10%	510.000.000	442.000.000
IVA al 20%	180.000.000	153.000.000
SOMME A DISPOSIZIONE	1.900.000.000	1.831.000.000
TOTALE COSTO	7.000.000.000	6.250.000.000
	Economie	-750.000.000
COPERTURA FINANZIARIA	di progetto (Lire)	finale (Lire)
Finanziamento ex 270/97	7.000.000.000	6.250.000.000
Risorse proprie		
Altre fonti finanziarie		
TOTALE COPERTURE	7.000.000.000	6.250.000.000

Protocollo d'intervento: **3066****DATI IDENTIFICATIVI DELL' INTERVENTO**Titolo Intervento *RISALITA BALDASSARRE PERUZZI CENTRO STORICO*Comune **SIENA (SI)**Finanziamento **L. 4.500 milioni**- Tot. Impegnato **L. 4.500.000.000**- Tot. Pagato **L. 4.090.000.000**Cofinanziamento **L. 0 milioni**

Previsione Effettiva

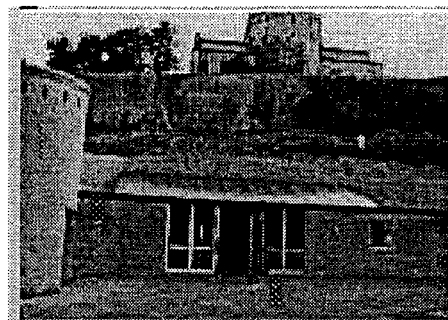
Inizio Lavori *15/09/98* **14/09/98**Fine Lavori *30/09/99* **30/12/99***Risalita Baldassarre Peruzzi - Centro storico***DATI RELATIVI AL TITOLARE DELL'INTERVENTO**Denominazione **COMUNE DI SIENA**Categoria **AA Amministrazioni pubbliche - (art. 1 D.L. 3 febbraio 1993, n. 29)**C.Fis./P.IVA **00050800523**Indirizzo **PIAZZA IL CAMPO, 1** **SIENA (SI)**Recapiti **Telefono: 0577 292111** **Telefax: 0577 292346****DATI RELATIVI ALL'APPALTO**

Procedura	Denominazione Ditta Aggiudicatrice	Importo a base di Gara	Importo Aggiudicazione	% Ribasso
Affidamento	Indirizzo Cod. Fisc./P.IVA			
asta pubblica	CO.E.STRA SPA PIAZZA EDISON 19 FIRENZE 00843940487	L. 3.030.000.000	L. 2.794.456.900	7,77
Totali		L. 3.030.000.000	L. 2.794.456.900	

XIV LEGISLATURA - DISEGNI DI LEGGE E RELAZIONI - DOCUMENTI

RIEPILOGO VARIAZIONI DI COSTO E DI FINANZIAMENTO

D.M.	Costo Stimato	Finan. Attribuito	Altre Risorse	Risorse Proprie	Note
DM 21/04/98	L. 4.000.000.000	L. 4.000.000.000	L. 0	L. 0	
DM 06/08/98	L. 4.000.000.000	L. 4.000.000.000	L. 0	L. 0	
DM 20/11/98	L. 4.000.000.000	L. 4.000.000.000	L. 0	L. 0	
DM 27/01/99	L. 4.000.000.000	L. 4.000.000.000	L. 0	L. 0	
DM 09/02/99	L. 3.741.025.900	L. 3.741.025.900	L. 0	L. 0	- Lit. -258974100
DM 01/06/99	L. 3.741.025.900	L. 3.741.025.900	L. 0	L. 0	
DM 05/08/99	L. 4.500.025.900	L. 4.500.025.900	L. 0	L. 0	+ Lit. 759000000
DM 13/09/99	L. 4.500.025.900	L. 4.500.025.900	L. 0	L. 0	
DM 16/11/99	L. 4.500.025.900	L. 4.500.025.900	L. 0	L. 0	
Automatico	L. 4.500.025.900	L. 4.500.025.900	L. 0	L. 0	
DM 21/07/00	L. 4.500.025.900	L. 4.500.025.900	L. 0	L. 0	
DM 01/08/00	L. 4.500.025.900	L. 4.500.025.900	L. 0	L. 0	
DM 14/12/00	L. 4.500.025.900	L. 4.500.025.900	L. 0	L. 0	
DM 14/02/01	L. 4.500.025.900	L. 4.500.025.900	L. 0	L. 0	

CONFRONTO TRA Q.T.E. DI PROGETTO E Q.T.E. FINALE

A) LAVORI	Importo di Progetto (Lire)	QTE per liquidazione del 90 % (12/03/01)
Opere Civili	1.596.000.000	2.136.000.000
Opere Impiantistiche	1.300.000.000	1.200.000.000
Arredi e/o Attrezzature	134.000.000	
Altre Voci		
TOTALE LAVORI	3.030.000.000	3.336.000.000
B) SOMME A DISPOSIZIONE		
Progettazione	70.000.000	40.000.000
Altre Spese Tecniche	200.000.000	395.000.000
Allacciamenti	50.000.000	21.000.000
Imprevisti	100.000.000	164.000.000
- Espropri o Acquisizioni	150.000.000	130.000.000
- Area o Fabbricato		
- Opere Civili	5.000.000	
- Opere Impiantistiche	4.000.000	
- Arredi e/o attrezzature	1.000.000	
- Altre voci		
IVA al 10%	303.000.000	334.000.000
IVA al 20%	87.000.000	80.000.000
SOMME A DISPOSIZIONE	970.000.000	1.164.000.000
TOTALE COSTO	4.000.000.000	4.500.000.000
	Maggiore Spesa	500.000.000
COPERTURA FINANZIARIA	di progetto (Lire)	finale (Lire)
Finanziamento ex 270/97	4.000.000.000	4.500.026.000
Risorse proprie		
Altre fonti finanziarie		
TOTALE COPERTURE	4.000.000.000	4.500.026.000

Protocollo d'intervento: **3080****DATI IDENTIFICATIVI DELL' INTERVENTO**

Titolo Intervento *TERRINCA GLI ITINERARI DELLA FEDE*
 Comune **STAZZEMA (LU)**
 Finanziamento **L. 248 milioni**
 - Tot. Impegnato **L. 209.990.978**
 - Tot. Pagato **L. 209.990.978**
 Cofinanziamento **L. 106 milioni**
 Previsione Effettiva
 Inizio Lavori 30/09/98 15/09/98
 Fine Lavori 30/05/99 03/08/99

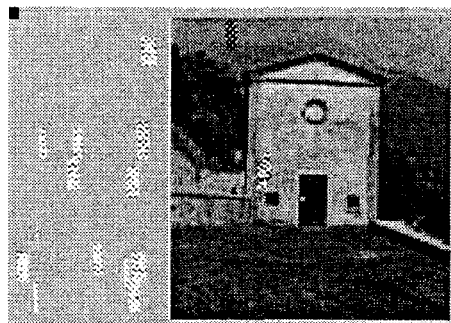
*Oratorio di S. Rocco***DATI RELATIVI AL TITOLARE DELL'INTERVENTO**

Denominazione **COMUNE DI STAZZEMA**
 Categoria **AA Amministrazioni pubbliche - (art. 1 D.L. 3 febbraio 1993, n. 29)**
 C.Fis./P.IVA **@STAZZEMA**
 Indirizzo **PIAZZA EUROPA, 6** **PONTESTAZZEMESE (LU)**
 Recapiti **Telefono: 0584 77521** **Telefax: 0584 777259**

DATI RELATIVI ALL'APPALTO

Procedura	Denominazione Ditta Aggiudicatrice	Importo a base di Gara	Importo Aggiudicazione	% Ribasso
Affidamento	Indirizzo Cod. Fisc./P.IVA			
licitazione privata ad invito	RES-TAURO s. r. l. via del Commercio, 10 cap. LU 01382800462	L. 279.500.000	L. 245.261.250	12,25
Totali		L. 279.500.000	L. 245.261.250	

XIV LEGISLATURA - DISEGNI DI LEGGE E RELAZIONI - DOCUMENTI

RIEPILOGO VARIAZIONI DI COSTO E DI FINANZIAMENTO

D.M.	Costo Stimato	Finan. Attribuito	Altre Risorse	Risorse Proprie	Note
DM 21/04/98	L. 354.000.000	L. 248.000.000	L. 105.000.000	L. 1.000.000	
DM 06/08/98	L. 354.000.000	L. 248.000.000	L. 105.000.000	L. 1.000.000	
DM 20/11/98	L. 354.000.000	L. 248.000.000	L. 105.000.000	L. 1.000.000	
DM 27/01/99	L. 354.000.000	L. 248.000.000	L. 105.000.000	L. 1.000.000	
DM 09/02/99	L. 354.000.000	L. 248.000.000	L. 105.000.000	L. 1.000.000	
DM 01/06/99	L. 354.000.000	L. 248.000.000	L. 105.000.000	L. 1.000.000	
DM 05/08/99	L. 354.000.000	L. 248.000.000	L. 105.000.000	L. 1.000.000	
DM 13/09/99	L. 354.000.000	L. 248.000.000	L. 105.000.000	L. 1.000.000	
DM 16/11/99	L. 354.000.000	L. 248.000.000	L. 105.000.000	L. 1.000.000	
Automatico	L. 354.000.000	L. 248.000.000	L. 105.000.000	L. 1.000.000	
DM 21/07/00	L. 354.000.000	L. 248.000.000	L. 105.000.000	L. 1.000.000	
DM 01/08/00	L. 354.000.000	L. 248.000.000	L. 105.000.000	L. 1.000.000	
DM 14/12/00	L. 354.000.000	L. 248.000.000	L. 105.000.000	L. 1.000.000	
DM 14/02/01	L. 354.000.000	L. 248.000.000	L. 105.000.000	L. 1.000.000	

CONFRONTO TRA Q.T.E. DI PROGETTO E Q.T.E. FINALE

A) LAVORI	Importo di Progetto (Lire)	QTE per liquidazione della rata di saldo (10/10/01)
Opere Civili	236.000.000	230.446.552
Opere Impiantistiche	8.000.000	10.455.851
Arredi e/o Attrezzature	16.000.000	4.334.850
Altre Voci		
TOTALE LAVORI	260.000.000	245.237.253
B) SOMME A DISPOSIZIONE		
Progettazione	32.000.000	21.869.110
Altre Spese Tecniche	10.000.000	24.630.890
Allacciamenti		
Imprevisti		
- Espropri o Acquisizioni		
- Area o Fabbricato		
- Opere Civili		
- Opere Impiantistiche		
- Arredi e/o attrezzature		
- Altre voci		
IVA al 10%		24.253.725
IVA al 20%	52.000.000	
SOMME A DISPOSIZIONE	94.000.000	70.753.725
TOTALE COSTO	354.000.000	315.990.978
	Economie	-38.009.022
COPERTURA FINANZIARIA		
	di progetto (Lire)	finale (Lire)
Finanziamento ex 270/97	248.000.000	209.990.978
Risorse proprie	1.000.000	1.000.000
Altre fonti finanziarie	105.000.000	105.000.000
TOTALE COPERTURE	354.000.000	315.990.978

Protocollo d'intervento: **3194****DATI IDENTIFICATIVI DELL' INTERVENTO**Titolo Intervento *MANUTENZIONE STRAORDINARIA GIARDINO ORTICOLTURA E PARNASO*Comune **FIRENZE (FI)**Finanziamento **L. 1.949 milioni**- Tot. Impegnato **L. 1.927.046.903**- Tot. Pagato **L. 1.927.046.903**Cofinanziamento **L. 231 milioni**

Previsione Effettiva

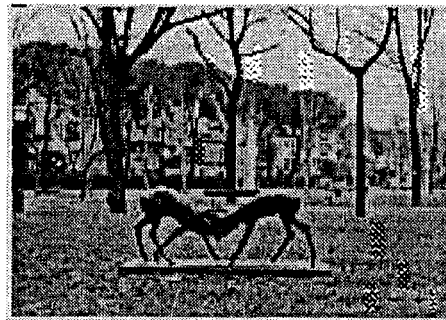
Inizio Lavori *01/03/99* **22/03/99**Fine Lavori *30/09/99* **27/12/99***Giardino Orticoltura e Parnaso***DATI RELATIVI AL TITOLARE DELL'INTERVENTO**Denominazione **COMUNE DI FIRENZE**Categoria **AA Amministrazioni pubbliche - (art. 1 D.L. 3 febbraio 1993, n. 29)**C.Fis./P.IVA **01307110484**Indirizzo **PIAZZA DELLA SIGNORIA, 1****FIRENZE (FI)**Recapiti **Telefono: 055 27681****Telefax:****DATI RELATIVI ALL'APPALTO**

Procedura	Denominazione Ditta Aggiudicatrice	Importo a base di Gara	Importo Aggiudicazione	% Ribasso
Affidamento	Indirizzo Cod. Fisc./P.IVA			
Licitazione Privata	Jacini s. r. l. Via Fucini, 9 Calenzano FI 00439650482	L. 1.645.997.970	L. 1.563.569.683	5,01
Totali		L. 1.645.997.970	L. 1.563.569.683	

XIV LEGISLATURA - DISEGNI DI LEGGE E RELAZIONI - DOCUMENTI

RIEPILOGO VARIAZIONI DI COSTO E DI FINANZIAMENTO

D.M.	Costo Stimato	Finan. Attribuito	Altre Risorse	Risorse Proprie	Note
DM 21/04/98	L. 2.100.000.000	L. 1.869.000.000	L. 0	L. 231.000.000	
DM 06/08/98	L. 2.100.000.000	L. 1.869.000.000	L. 0	L. 231.000.000	
DM 20/11/98	L. 2.100.000.000	L. 1.869.000.000	L. 0	L. 231.000.000	
DM 27/01/99	L. 2.100.000.000	L. 1.869.000.000	L. 0	L. 231.000.000	
DM 09/02/99	L. 2.100.000.000	L. 1.869.000.000	L. 0	L. 231.000.000	
DM 01/06/99	L. 2.100.000.000	L. 1.869.000.000	L. 0	L. 231.000.000	
DM 05/08/99	L. 2.100.000.000	L. 1.869.000.000	L. 0	L. 231.000.000	
DM 13/09/99	L. 2.000.000.000	L. 1.769.000.000	L. 0	L. 231.000.000	- Lit. -100000000
DM 16/11/99	L. 2.000.000.000	L. 1.769.000.000	L. 0	L. 231.000.000	
Automatico	L. 2.180.000.000	L. 1.949.000.000	L. 0	L. 231.000.000	+ Lit. 180000000
DM 21/07/00	L. 2.180.000.000	L. 1.949.000.000	L. 0	L. 231.000.000	
DM 01/08/00	L. 2.180.000.000	L. 1.949.000.000	L. 0	L. 231.000.000	
DM 14/12/00	L. 2.180.000.000	L. 1.949.000.000	L. 0	L. 231.000.000	
DM 14/02/01	L. 2.180.000.000	L. 1.949.000.000	L. 0	L. 231.000.000	

CONFRONTO TRA Q.T.E. DI PROGETTO E Q.T.E. FINALE

A) LAVORI	Importo di Progetto (Lire)	QTE per liquidazione della rata di saldo (10/01/01)	
Opere Civili	980.200.000	1.713.372.604	
Opere Impiantistiche	513.500.000		
Arredi e/o Attrezzature	152.300.000		
Altre Voci			
TOTALE LAVORI	1.646.000.000	1.713.372.604	
B) SOMME A DISPOSIZIONE			
Progettazione	90.000.000	15.966.180	
Altre Spese Tecniche		66.346.998	
Allacciamenti			
Imprevisti			
- Espropri o Acquisizioni			
- Area o Fabbricato			
- Opere Civili			
- Opere Impiantistiche			
- Arredi e/o attrezzature			
- Altre voci	16.460.000	19.686.600	
IVA al 10%			
IVA al 20%	347.200.000	342.674.521	
SOMME A DISPOSIZIONE	453.660.000	444.674.299	
TOTALE COSTO	2.099.660.000	2.158.046.903	
	Maggiore Spesa	58.386.903	
COPERTURA FINANZIARIA	di progetto (Lire)	finale (Lire)	
Finanziamento ex 270/97	1.869.000.000	1.927.046.903	
Risorse proprie	231.000.000	231.000.000	
Altre fonti finanziarie			
TOTALE COPERTURE	2.100.000.000	2.158.046.903	

Protocollo d'intervento: **3195****DATI IDENTIFICATIVI DELL' INTERVENTO**

Titolo Intervento *SERVIZIO DI ARREDO E ADDOBBO URBANO CON MATERIALE VEGETALE*
Comune **FIRENZE (FI)**
Finanziamento **L. 673 milioni**
 - Tot. Impegnato **L. 673.430.972**
 - Tot. Pagato **L. 673.430.972**
Cofinanziamento **L. 132 milioni**
 Previsione **Effettiva**
Inizio Lavori *15/08/99* **22/07/99**
Fine Lavori *30/09/99* **29/11/99**

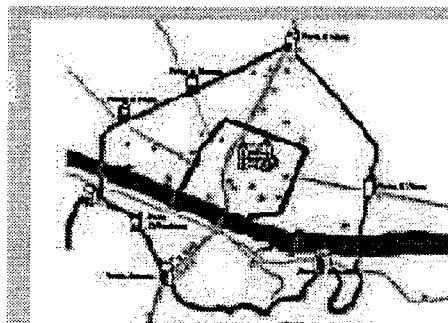
*Arredo urbano***DATI RELATIVI AL TITOLARE DELL'INTERVENTO**

Denominazione **COMUNE DI FIRENZE**
Categoria **AA Amministrazioni pubbliche - (art. 1 D.L. 3 febbraio 1993, n. 29)**
C.Fis./P.IVA **01307110484**
Indirizzo **PIAZZA DELLA SIGNORIA, 1** **FIRENZE (FI)**
Recapiti **Telefono: 055 27681** **Telefax:**

DATI RELATIVI ALL'APPALTO

Procedura	Denominazione Ditta Aggiudicatrice	Importo a base di Gara	Importo Aggiudicazione	% Ribasso
Affidamento	Indirizzo Cod. Fisc./P.IVA			
LICITAZIONE PRIVATA	MASTERELECTRIC SNC/BORGHINI E CINOTTI/PLANTRONIC VIA A.DEL PELA 21 CASTELFIORENTINO	L. 991.500.000	L. 671.741.250	32,25
Totali		L. 991.500.000	L. 671.741.250	

XIV LEGISLATURA - DISEGNI DI LEGGE E RELAZIONI - DOCUMENTI

RIEPILOGO VARIAZIONI DI COSTO E DI FINANZIAMENTO

D.M.	Costo Stimato	Finan. Attribuito	Altre Risorse	Risorse Proprie	Note
DM 21/04/98	L. 1.200.000.000	L. 1.068.000.000	L. 0	L. 132.000.000	
DM 06/08/98	L. 1.200.000.000	L. 1.068.000.000	L. 0	L. 132.000.000	
DM 20/11/98	L. 1.200.000.000	L. 1.068.000.000	L. 0	L. 132.000.000	
DM 27/01/99	L. 1.200.000.000	L. 1.068.000.000	L. 0	L. 132.000.000	
DM 09/02/99	L. 1.200.000.000	L. 1.068.000.000	L. 0	L. 132.000.000	
DM 01/06/99	L. 1.200.000.000	L. 1.068.000.000	L. 0	L. 132.000.000	
DM 05/08/99	L. 1.200.000.000	L. 1.068.000.000	L. 0	L. 132.000.000	
DM 13/09/99	L. 1.200.000.000	L. 1.068.000.000	L. 0	L. 132.000.000	
DM 16/11/99	L. 1.200.000.000	L. 1.068.000.000	L. 0	L. 132.000.000	
Automatico	L. 807.000.000	L. 675.000.000	L. 0	L. 132.000.000	- Lit. -393000000
DM 21/07/00	L. 807.000.000	L. 675.000.000	L. 0	L. 132.000.000	
DM 01/08/00	L. 807.000.000	L. 675.000.000	L. 0	L. 132.000.000	
DM 14/12/00	L. 807.000.000	L. 675.000.000	L. 0	L. 132.000.000	
DM 14/02/01	L. 805.421.972	L. 673.421.972	L. 0	L. 132.000.000	- Lit. -1578028

CONFRONTO TRA Q.T.E. DI PROGETTO E Q.T.E. FINALE

A) LAVORI	Importo di Progetto (Lire)	QTE per liquidazione della rata di saldo (24/10/00)
Opere Civili		
Opere Impiantistiche		
Arredi e/o Attrezzature	991.500.000	
Altre Voci		
TOTALE LAVORI	991.500.000	
B) SOMME A DISPOSIZIONE		
Progettazione		
Altre Spese Tecniche		
Allacciamenti		
Imprevisti		
- Espropri o Acquisizioni		
- Area o Fabbricato		
- Opere Civili		
- Opere Impiantistiche		
- Arredi e/o attrezzature		
- Altre voci	9.915.000	
IVA al 10%		
IVA al 20%	198.300.000	
SOMME A DISPOSIZIONE	208.215.000	0
TOTALE COSTO	1.199.715.000	805.430.972
	Economie	-394.284.028
COPERTURA FINANZIARIA	di progetto (Lire)	finale (Lire)
Finanziamento ex 270/97	1.068.000.000	673.430.972
Risorse proprie	132.000.000	132.000.000
Altre fonti finanziarie		
TOTALE COPERTURE	1.200.000.000	805.430.972

Protocollo d'intervento: **3315****DATI IDENTIFICATIVI DELL' INTERVENTO**

Titolo Intervento *CHIESA DI S. M. NOVELLA E CHIOSTRI COMPLETAMENTO DELL'IMPIANTO ELETTRICO DI ILLUMINAZIONE DEGLI IMPIANTI ANTINTRUSIONE TVCC RIVELAZIONE INCENDIO E REALIZZAZIONE IMPIANTO DI AMPLIFICAZIONE E PROTEZIONE DALLE SCARICHE ATMOSFERICHE*

Comune **FIRENZE (FI)**

Finanziamento **L. 1.171 milioni**

- Tot. Impegnato **L. 1.134.124.847**

- Tot. Pagato **L. 1.134.124.847**

Cofinanziamento **L. 470 milioni**

	Previsione	Effettiva
Inizio Lavori	20/01/99	10/02/99
Fine Lavori	20/09/99	20/12/99

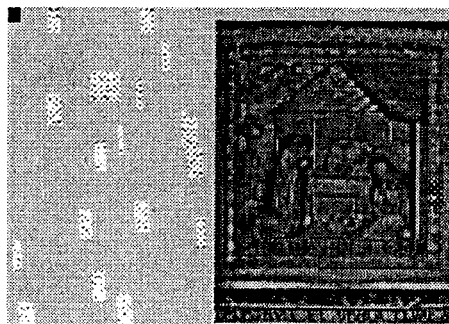
*Chiesa di S. Maria Novella e chiostri***DATI RELATIVI AL TITOLARE DELL'INTERVENTO**

Denominazione **COMUNE DI FIRENZE**

Categoria **AA Amministrazioni pubbliche - (art. 1 D.L. 3 febbraio 1993, n. 29)**

C.Fis./P.IVA **011307110484**

Indirizzo **PIAZ.ZA DELLA SIGNORIA , 1** **FIRENZE (FI)**

Recapiti **Telefono: 27681** **Telefax:**

DATI RELATIVI ALL'APPALTO

Procedura	Denominazione Ditta Aggiudicatrice	Importo a base di Gara	Importo Aggiudicazione	%
Affidamento	Indirizzo Cod. Fisc./P.IVA			Ribasso
LICITAZIONE PRIVATA	IMPRESA PLANTRONIC DI PUTELLO GUIDO E C SNC VIA MONTEGRAPPA 34 - NOVATE MILANESE MI 04538010150	L. 271.700.000	L. 232.575.200	14,40
LICITAZIONE PRIVATA	MASTER ELECTRIC SNC VIA A .DEL PELA 21 CASTEFIORENTINO FIRENZE 04024070486	L. 550.000.000	L. 444.345.000	19,21
LICITAZIONE PRIVATA	IMPRESA BORGHINI E CINOTTI SNC VIA POZANO 116 EMPOLI FI 00487690489	L. 560.466.000	L. 462.384.450	17,50
Totali		L. 1.382.166.000	L. 1.139.304.650	

XIV LEGISLATURA - DISEGNI DI LEGGE E RELAZIONI - DOCUMENTI

RIEPILOGO VARIAZIONI DI COSTO E DI FINANZIAMENTO

D.M.	Costo Stimato	Finan. Attribuito	Altre Risorse	Risorse Proprie	Note
DM 21/04/98	L. 1.931.000.000	L. 1.461.000.000	L. 0	L. 470.000.000	
DM 06/08/98	L. 1.931.000.000	L. 1.461.000.000	L. 0	L. 470.000.000	
DM 20/11/98	L. 1.931.000.000	L. 1.461.000.000	L. 0	L. 470.000.000	
DM 27/01/99	L. 1.931.000.000	L. 1.461.000.000	L. 0	L. 470.000.000	
DM 09/02/99	L. 1.931.000.000	L. 1.461.000.000	L. 0	L. 470.000.000	
DM 01/06/99	L. 1.931.000.000	L. 1.461.000.000	L. 0	L. 470.000.000	
DM 05/08/99	L. 1.931.000.000	L. 1.461.000.000	L. 0	L. 470.000.000	
DM 13/09/99	L. 1.641.000.000	L. 1.171.000.000	L. 0	L. 470.000.000	Lit. -290000000
DM 16/11/99	L. 1.641.000.000	L. 1.171.000.000	L. 0	L. 470.000.000	
Automatico	L. 1.641.000.000	L. 1.171.000.000	L. 0	L. 470.000.000	
DM 21/07/00	L. 1.641.000.000	L. 1.171.000.000	L. 0	L. 470.000.000	
DM 01/08/00	L. 1.641.000.000	L. 1.171.000.000	L. 0	L. 470.000.000	
DM 14/12/00	L. 1.641.000.000	L. 1.171.000.000	L. 0	L. 470.000.000	
DM 14/02/01	L. 1.641.000.000	L. 1.171.000.000	L. 0	L. 470.000.000	

CONFRONTO TRA Q.T.E. DI PROGETTO E Q.T.E. FINALE

A) LAVORI	Importo di Progetto (Lire)	QTE per liquidazione della rata di saldo (08/06/99)
Opere Civili		
Opere Impiantistiche		
Arredi e/o Attrezzature		
Altre Voci	1.139.304.650	1.358.060.743
TOTALE LAVORI	1.139.304.650	1.358.060.743
B) SOMME A DISPOSIZIONE		
Progettazione	5.943.300	
Altre Spese Tecniche		191.000.000
Allacciamenti	20.000.000	
Imprevisti	55.457.500	
- Espropri o Acquisizioni		
- Area o Fabbricato		
- Opere Civili		
- Opere Impiantistiche		
- Arredi e/o attrezzature		
- Altre voci	482.433.620	55.064.104
IVA al 10%		
IVA al 20%	227.860.930	
SOMME A DISPOSIZIONE	791.695.350	246.064.104
TOTALE COSTO	1.931.000.000	1.604.124.847
	Economie	-326.875.153
COPERTURA FINANZIARIA	di progetto (Lire)	finale (Lire)
Finanziamento ex 270/97	1.461.000.000	1.134.124.847
Risorse proprie	470.000.000	470.000.000
Altre fonti finanziarie		
TOTALE COPERTURE	1.931.000.000	1.604.124.847

Protocollo d'intervento: **3387**

DATI IDENTIFICATIVI DELL'INTERVENTO

Titolo Intervento	<i>RISTRUTTURAZIONE E RISANAMENTO IGIENICO SANITARIO DI PORZIONE DEL COMPLESSO MONUMENTALE FRANCESCANO DEL XIII SECOLO</i>	
Comune	PRATO (PO)	
Finanziamento	L. 598 milioni	
	- Tot. Impegnato	L. 597.666.780
	- Tot. Pagato	L. 597.616.280
Cofinanziamento	L. 492 milioni	
	Previsione	Effettiva
Inizio Lavori	<i>02/07/99</i>	02/06/99
Fine Lavori	<i>10/08/99</i>	29/12/99

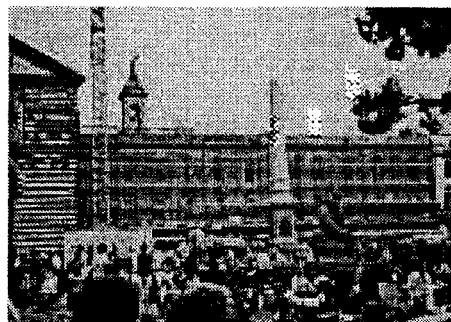

Compleso di S. Francesco

DATI RELATIVI AL TITOLARE DELL'INTERVENTO

Denominazione	PARROCCHIA DI SAN DONATO IN SAN FRANCESCO	
Categoria	AC Enti religiosi - (art.1 l, legge 20 maggio 1985, n.222);	
C.Fis./P.IVA		
Indirizzo	PIAZZA DI SAN FRANCESCO	PRATO ()
Recapiti	Telefono:	Telefax:

DATI RELATIVI ALL'APPALTO

Procedura	Denominazione Ditta Aggiudicatrice	Importo a base di Gara	Importo Aggiudicazione	%
Affidamento	Indirizzo Cod. Fisc./P.IVA			Ribasso
TRATTATIVA PRIVATA	Fratelli Manetti di Manetti Marco e Maurizio s.n.c Via Arno 50 Prato 01741360976	L. 50.000.000	L. 28.000.000	44,00
TRATTATIVA PRIVATA	Martini Cannas e C snc via Sant'Orsola 1 Prato 00246760979	L. 50.000.000	L. 29.279.800	41,44
AFFIDAMENTO FIDUCIARIO	MENCARELLI GIULIO - COSTRUZIONI EDILI VIA POLLATIVE 4D PRATO	L. 557.781.820	L. 566.426.000	-1,55
Totali		L. 657.781.820	L. 623.705.800	

RIEPILOGO VARIAZIONI DI COSTO E DI FINANZIAMENTO

D.M.	Costo Stimato	Finan. Attribuito	Altre Risorse	Risorse Proprie	Note
DM 13/09/99	L. 742.000.000	L. 350.000.000	L. 0	L. 392.000.000	
DM 16/11/99	L. 742.000.000	L. 350.000.000	L. 0	L. 392.000.000	
Automatico	L. 1.035.666.780	L. 543.666.780	L. 0	L. 492.000.000	+ Lit. 293666780
DM 21/07/00	L. 1.035.666.780	L. 543.666.780	L. 0	L. 492.000.000	
DM 01/08/00	L. 1.035.666.780	L. 543.666.780	L. 0	L. 492.000.000	
DM 14/12/00	L. 1.035.666.780	L. 543.666.780	L. 0	L. 492.000.000	
DM 14/02/01	L. 1.089.666.780	L. 597.666.780	L. 0	L. 492.000.000	+ Lit. 54000000

CONFRONTO TRA Q.T.E. DI PROGETTO E Q.T.E. FINALE

A) LAVORI	Importo di Progetto (Lire)	QTE per liquidazione della rata di saldo (08/05/01)
Opere Civili	557.781.820	1.002.927.413
Opere Impiantistiche	50.000.000	206.807.781
Arredi e/o Attrezzature		
Altre Voci		
TOTALE LAVORI	607.781.820	1.209.735.194
B) SOMME A DISPOSIZIONE		
Progettazione	21.420.000	
Altre Spese Tecniche	39.780.000	
Allacciamenti		
Imprevisti		
- Espropri o Acquisizioni		
- Area o Fabbricato		
- Opere Civili		
- Opere Impiantistiche		
- Arredi e/o attrezzature		
- Altre voci		
IVA al 10%	60.778.180	
IVA al 20%	12.240.000	
SOMME A DISPOSIZIONE	134.218.180	0
TOTALE COSTO	742.000.000	1.209.735.194
	Maggiore Spesa	467.735.194
COPERTURA FINANZIARIA	di progetto (Lire)	finale (Lire)
Finanziamento ex 270/97	350.000.000	597.666.780
Risorse proprie	392.000.000	492.000.000
Altre fonti finanziarie		120.098.414
TOTALE COPERTURE	742.000.000	1.209.765.194

Protocollo d'intervento: **3412****DATI IDENTIFICATIVI DELL' INTERVENTO**

Titolo Intervento *POTENZIAMENTO E INTEGRAZIONE DEGLI IMPIANTI DI ILLUMINAZIONE PUBBLICA ESISTENTI*

Comune **FIRENZE (FI)**

Finanziamento **L. 886 milioni**

- Tot. Impegnato **L. 824.888.614**

- Tot. Pagato **L. 824.888.614**

Cofinanziamento **L. 110 milioni**

	Previsione	Effettiva
Inizio Lavori	01/04/99	26/03/99
Fine Lavori	28/09/99	23/12/99

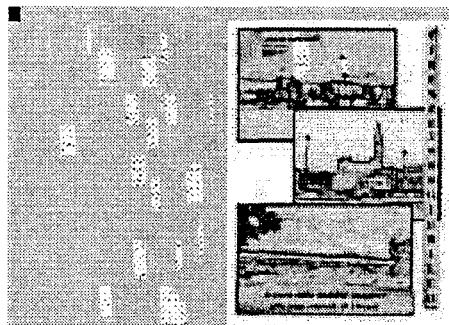
*Impianti di illuminazione pubblica***DATI RELATIVI AL TITOLARE DELL'INTERVENTO**

Denominazione **COMUNE DI FIRENZE**

Categoria **AA Amministrazioni pubbliche - (art. 1 D.L. 3 febbraio 1993, n. 29)**

C.Fis./P.IVA **01307110484**

Indirizzo **PIAZZA DELLA SIGNORIA, 1** **FIRENZE (FI)**

Recapiti **Telefono: 055 27681** **Telefax:**

DATI RELATIVI ALL'APPALTO

Procedura	Denominazione Ditta Aggiudicatrice	Importo a base di Gara	Importo Aggiudicazione	%
Affidamento	Indirizzo Cod. Fisc./P.IVA			Ribasso
AFFIDAMENTO A DITTA CONCESSIONARIA	SILFI SPA VIA DELLA ROBBIA 47 50132 FIRENZE 03576790483	L. 713.226.000	L. 713.226.000	0,00
Totali		L. 713.226.000	L. 713.226.000	

XIV LEGISLATURA - DISEGNI DI LEGGE E RELAZIONI - DOCUMENTI

RIEPILOGO VARIAZIONI DI COSTO E DI FINANZIAMENTO

D.M.	Costo Stimato	Finan. Attribuito	Altre Risorse	Risorse Proprie	Note
DM 21/04/98	L. 996.000.000	L. 886.000.000	L. 66.000.000	L. 44.000.000	
DM 06/08/98	L. 996.000.000	L. 886.000.000	L. 66.000.000	L. 44.000.000	
DM 20/11/98	L. 996.000.000	L. 886.000.000	L. 66.000.000	L. 44.000.000	
DM 27/01/99	L. 996.000.000	L. 886.000.000	L. 66.000.000	L. 44.000.000	
DM 09/02/99	L. 996.000.000	L. 886.000.000	L. 66.000.000	L. 44.000.000	
DM 01/06/99	L. 996.000.000	L. 886.000.000	L. 66.000.000	L. 44.000.000	
DM 05/08/99	L. 996.000.000	L. 886.000.000	L. 66.000.000	L. 44.000.000	
DM 13/09/99	L. 996.000.000	L. 886.000.000	L. 66.000.000	L. 44.000.000	
DM 16/11/99	L. 996.000.000	L. 886.000.000	L. 66.000.000	L. 44.000.000	
Automatico	L. 996.000.000	L. 886.000.000	L. 66.000.000	L. 44.000.000	
DM 21/07/00	L. 996.000.000	L. 886.000.000	L. 66.000.000	L. 44.000.000	
DM 01/08/00	L. 996.000.000	L. 886.000.000	L. 66.000.000	L. 44.000.000	
DM 14/12/00	L. 996.000.000	L. 886.000.000	L. 66.000.000	L. 44.000.000	
DM 14/02/01	L. 996.000.000	L. 886.000.000	L. 66.000.000	L. 44.000.000	

CONFRONTO TRA Q.T.E. DI PROGETTO E Q.T.E. FINALE

A) LAVORI	Importo di Progetto (Lire)	QTE per liquidazione della rata di saldo (03/04/01)	
Opere Civili			
Opere Impiantistiche	715.000.000		
Arredi e/o Attrezzature			
Altre Voci		865.418.614	
TOTALE LAVORI	715.000.000		865.418.614
B) SOMME A DISPOSIZIONE			
Progettazione	55.000.000	66.120.000	
Altre Spese Tecniche	9.000.000		
Allacciamenti	6.000.000		
Imprevisti	21.000.000		
- Espropri o Acquisizioni			
- Area o Fabbricato			
- Opere Civili			
- Opere Impiantistiche	24.000.000		
- Arredi e/o attrezzature			
- Altre voci			
IVA al 10%		3.350.000	
IVA al 20%	166.000.000		
SOMME A DISPOSIZIONE	281.000.000		69.470.000
TOTALE COSTO	996.000.000		934.888.614
	Economie		-61.111.386
COPERTURA FINANZIARIA	di progetto (Lire)		finale (Lire)
Finanziamento ex 270/97	886.000.000		824.888.614
Risorse proprie	110.000.000		110.000.000
Altre fonti finanziarie			
TOTALE COPERTURE	996.000.000		934.888.614

Protocollo d'intervento: **3480**

DATI IDENTIFICATIVI DELL' INTERVENTO

Titolo Intervento *RICETTIVITA' SORELLE DEI POVERI*
 Comune **CORTONA (AR)**
 Finanziamento **L. 829 milioni**
 - Tot. Impegnato **L. 825.230.200**
 - Tot. Pagato **L. 825.230.200**
 Cofinanziamento **L. 50 milioni**
 Previsione Effettiva
 Inizio Lavori *17/05/99* **18/05/99**
 Fine Lavori *10/10/99* **31/12/99**

*Convento delle sorelle dei poveri*

DATI RELATIVI AL TITOLARE DELL'INTERVENTO

Denominazione **CONGREGAZIONE SORELLE DEI POVERI DI S. CATERINA DA**
 Categoria **AC Enti religiosi - (art.1 l, legge 20 maggio 1985, n.222);**
 C.Fis./P.IVA **01067661007**
 Indirizzo **LARGO L. GUANELLA 3** **ROMA (RM)**
 Recapiti **Telefono: 06 6638788** **Telefax: 06 6638841**

DATI RELATIVI ALL'APPALTO

Procedura	Denominazione Ditta Aggiudicatrice	Importo a base di Gara	Importo Aggiudicazione	% Ribasso
Affidamento	Indirizzo Cod. Fisc./P.IVA			
TRATTATIVA PRIVATA	CARLINI RESTAURI E COSTRUZIONI SRL VIA c.s.SAN DOMENICO 251 CORTONA AREZZO 01593370511	L. 634.500.000	L. 602.082.000	5,11
Totali		L. 634.500.000	L. 602.082.000	