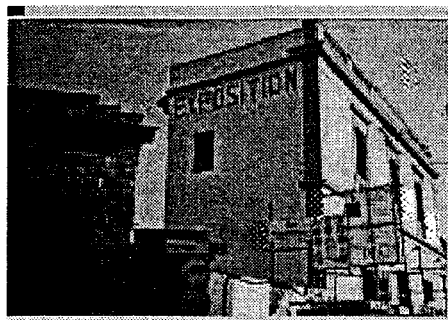

Protocollo d'intervento: **2913**

DATI IDENTIFICATIVI DELL' INTERVENTO

Titolo Intervento *RISTRUTTURAZIONE DI CASA CARROZZA FINALIZZATA ALLA CREAZIONE DI UN CENTRO DI SERVIZI*
Comune **FIESOLE (FI)**
Finanziamento **L. 1.474 milioni**
 - Tot. Impegnato **L. 1.474.465.215**
 - Tot. Pagato **L. 1.474.465.215**
Cofinanziamento **L. 430 milioni**
 Previsione Effettiva
Inizio Lavori *01/11/98* *04/11/98*
Fine Lavori *15/10/99*

*Casa Marchini-Carrozza*

DATI RELATIVI AL TITOLARE DELL'INTERVENTO

Denominazione COMUNE DI FIESOLE
Categoria AA Amministrazioni pubbliche - (art. 1 D.L. 3 febbraio 1993, n. 29)
C.Fis./P.IVA 01252310485
Indirizzo PIAZZA MINO, 26 FIESOLE (FI)
Recapiti Telefono: 055 59611 Telefax: 055 597167

DATI RELATIVI ALL'APPALTO

| Procedura | Denominazione Ditta Aggiudicatrice | Importo a base di Gara | Importo Aggiudicazione | % Ribasso |
|------------------|--|-------------------------|------------------------|-----------|
| Affidamento | Indirizzo Cod. Fisc./P.IVA | | | |
| PUBBLICO INCANTO | SIRE SOCIETA ITALIANA RESTAURI EDILI SRL VIA DE SANCTIS 70 FIRENZE 03754350480 | L. 1.175.000.000 | L. 957.272.500 | 18,53 |
| Totali | | L. 1.175.000.000 | L. 957.272.500 | |

XIV LEGISLATURA - DISEGNI DI LEGGE E RELAZIONI - DOCUMENTI

RIEPILOGO VARIAZIONI DI COSTO E DI FINANZIAMENTO

| D.M. | Costo Stimato | Finan. Attribuito | Altre Risorse | Risorse Proprie | Note |
|-------------|------------------|-------------------|----------------|-----------------|-------------------|
| DM 21/04/98 | L. 2.150.000.000 | L. 1.720.000.000 | L. 430.000.000 | L. 0 | |
| DM 06/08/98 | L. 2.150.000.000 | L. 1.720.000.000 | L. 430.000.000 | L. 0 | |
| DM 20/11/98 | L. 2.150.000.000 | L. 1.720.000.000 | L. 430.000.000 | L. 0 | |
| DM 27/01/99 | L. 2.150.000.000 | L. 1.720.000.000 | L. 430.000.000 | L. 0 | |
| DM 09/02/99 | L. 2.150.000.000 | L. 1.720.000.000 | L. 430.000.000 | L. 0 | |
| DM 01/06/99 | L. 1.894.340.000 | L. 1.464.340.000 | L. 430.000.000 | L. 0 | - Lit. -255660000 |
| DM 05/08/99 | L. 1.894.340.000 | L. 1.464.340.000 | L. 430.000.000 | L. 0 | |
| DM 13/09/99 | L. 1.894.340.000 | L. 1.464.340.000 | L. 430.000.000 | L. 0 | |
| DM 16/11/99 | L. 1.894.340.000 | L. 1.464.340.000 | L. 430.000.000 | L. 0 | |
| Automatico | L. 1.916.880.000 | L. 1.486.880.000 | L. 430.000.000 | L. 0 | + Lit. 22540000 |
| DM 21/07/00 | L. 1.916.880.000 | L. 1.486.880.000 | L. 430.000.000 | L. 0 | |
| DM 01/08/00 | L. 1.916.880.000 | L. 1.486.880.000 | L. 430.000.000 | L. 0 | |
| DM 14/12/00 | L. 1.916.880.000 | L. 1.486.880.000 | L. 430.000.000 | L. 0 | |
| DM 14/02/01 | L. 1.904.465.215 | L. 1.474.465.215 | L. 430.000.000 | L. 0 | - Lit. -12414785 |

CONFRONTO TRA Q.T.E. DI PROGETTO E Q.T.E. FINALE

| A) LAVORI | Importo di Progetto (Lire) | QTE per liquidazione della rata di saldo (21/09/00) |
|--------------------------------|----------------------------|--|
| Opere Civili | 724.000.000 | 998.942.277 |
| Opere Impiantistiche | 281.000.000 | |
| Arredi e/o Attrezzature | 125.000.000 | 112.585.465 |
| Altre Voci | | |
| TOTALE LAVORI | 1.130.000.000 | 1.111.527.742 |
| B) SOMME A DISPOSIZIONE | | |
| Progettazione | 90.600.000 | 201.509.625 |
| Altre Spese Tecniche | 30.000.000 | 22.500.000 |
| Allacciamenti | 5.000.000 | |
| Imprevisti | 149.200.000 | |
| - Espropri o Acquisizioni | | 407.500.000 |
| - Area o Fabbricato | 408.000.000 | |
| - Opere Civili | | |
| - Opere Impiantistiche | | |
| - Arredi e/o attrezzature | | |
| - Altre voci | | |
| IVA al 10% | | 99.894.228 |
| IVA al 20% | 337.200.000 | 62.819.020 |
| SOMME A DISPOSIZIONE | 1.020.000.000 | 794.222.873 |
| TOTALE COSTO | 2.150.000.000 | 1.905.750.615 |
| | Economie | -244.249.385 |
| COPERTURA FINANZIARIA | di progetto (Lire) | finale (Lire) |
| Finanziamento ex 270/97 | 1.720.000.000 | 1.474.465.215 |
| Risorse proprie | | |
| Altre fonti finanziarie | 430.000.000 | 431.285.400 |
| TOTALE COPERTURE | 2.150.000.000 | 1.905.750.615 |

Protocollo d'intervento: **2915****DATI IDENTIFICATIVI DELL' INTERVENTO**

Titolo Intervento *RESTAURO DELLA FACCIATA LATERALE DELLA CATTEDRALE DI S. ROMOLO*
 Comune **FIESOLE (FI)**
 Finanziamento **L. 308 milioni**
 - Tot. Impegnato **L. 308.444.360**
 - Tot. Pagato **L. 308.444.360**
 Cofinanziamento **L. 146 milioni**
 Previsione **Effettiva**
 Inizio Lavori **15/01/99 23/11/98**
 Fine Lavori **15/10/99 08/10/99**

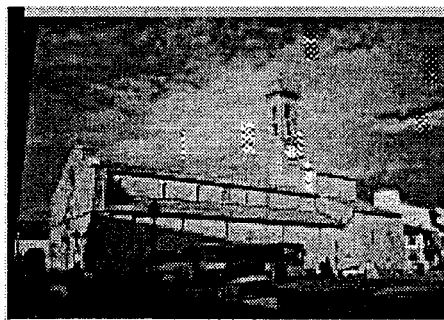
*Cattedrale di S. Romolo***DATI RELATIVI AL TITOLARE DELL'INTERVENTO**

Denominazione **CAPITOLO DELLA CATTEDRALE DI FIESOLE**
 Categoria **AC Enti religiosi - (art.1 l, legge 20 maggio 1985, n.222);**
 C.Fis./P.IVA **800200910487**
 Indirizzo **PIAZZETTA DELLA CATTEDRALE 8 FIESOLE (FI)**
 Recapiti **Telefono: 055 59242 Telefax:**

DATI RELATIVI ALL'APPALTO

| Procedura | Denominazione Ditta Aggiudicatrice | Importo a base di Gara | Importo Aggiudicazione | % Ribasso |
|--------------------|---|------------------------|------------------------|-----------|
| Affidamento | Indirizzo Cod. Fisc./P.IVA | | | |
| TRATTATIVA PRIVATA | PICCIOLINI FEBO & C. SNC SIENA 01115530519 | L. 295.000.000 | L. 249.034.000 | 15,58 |
| Totali | | L. 295.000.000 | L. 249.034.000 | |

XIV LEGISLATURA - DISEGNI DI LEGGE E RELAZIONI - DOCUMENTI

RIEPILOGO VARIAZIONI DI COSTO E DI FINANZIAMENTO

| D.M. | Costo Stimato | Finan. Attribuito | Altre Risorse | Risorse Proprie | Note |
|-------------|----------------|-------------------|---------------|-----------------|------------------|
| DM 21/04/98 | L. 418.000.000 | L. 300.000.000 | L. 0 | L. 118.000.000 | |
| DM 06/08/98 | L. 418.000.000 | L. 300.000.000 | L. 0 | L. 118.000.000 | |
| DM 20/11/98 | L. 418.000.000 | L. 300.000.000 | L. 0 | L. 118.000.000 | |
| DM 27/01/99 | L. 418.000.000 | L. 300.000.000 | L. 0 | L. 118.000.000 | |
| DM 09/02/99 | L. 418.000.000 | L. 300.000.000 | L. 0 | L. 118.000.000 | |
| DM 01/06/99 | L. 418.000.000 | L. 300.000.000 | L. 0 | L. 118.000.000 | |
| DM 05/08/99 | L. 529.683.000 | L. 383.762.000 | L. 0 | L. 145.921.000 | + Lit. 111683000 |
| DM 13/09/99 | L. 529.683.000 | L. 383.762.000 | L. 0 | L. 145.921.000 | |
| DM 16/11/99 | L. 529.683.000 | L. 383.762.000 | L. 0 | L. 145.921.000 | |
| Automatico | L. 529.683.000 | L. 383.762.000 | L. 0 | L. 145.921.000 | |
| DM 21/07/00 | L. 529.683.000 | L. 383.762.000 | L. 0 | L. 145.921.000 | |
| DM 01/08/00 | L. 529.683.000 | L. 383.762.000 | L. 0 | L. 145.921.000 | |
| DM 14/12/00 | L. 529.683.000 | L. 383.762.000 | L. 0 | L. 145.921.000 | |
| DM 14/02/01 | L. 454.365.360 | L. 308.444.360 | L. 0 | L. 145.921.000 | - Lit. -75317640 |

CONFRONTO TRA Q.T.E. DI PROGETTO E Q.T.E. FINALE

| A) LAVORI | Importo di Progetto (Lire) | QTE per liquidazione della rata di saldo (31/07/00) |
|------------------------------|----------------------------|--|
| Opere Civili | 295.000.000 | 361.317.600 |
| Opere Impiantistiche | | |
| Arredi e/o Attrezzature | | |
| Altre Voci | | |
| TOTALE LAVORI | 295.000.000 | 361.317.600 |
| B) SOMME A DISPOSIZIONE | | |
| Progettazione | 29.500.000 | 34.500.000 |
| Altre Spese Tecniche | 8.000.000 | 12.000.000 |
| Allacciamenti | | |
| Imprevisti | 44.000.000 | |
| - Espropri o Acquisizioni | | |
| - Area o Fabbricato | | |
| - Opere Civili | | |
| - Opere Impiantistiche | | |
| - Arredi e/o attrezzature | | |
| - Altre voci | | |
| IVA al 10% | 34.000.000 | 36.131.760 |
| IVA al 20% | 7.500.000 | 10.416.000 |
| SOMME A DISPOSIZIONE | 123.000.000 | 93.047.760 |
| TOTALE COSTO | 418.000.000 | 454.365.360 |
| | Maggiore Spesa | 36.365.360 |
| <i>COPERTURA FINANZIARIA</i> | di progetto (Lire) | finale (Lire) |
| Finanziamento ex 270/97 | 300.000.000 | 308.444.360 |
| Risorse proprie | 118.000.000 | 145.921.000 |
| Altre fonti finanziarie | | |
| TOTALE COPERTURE | 418.000.000 | 454.365.360 |

Protocollo d'intervento: **2972****DATI IDENTIFICATIVI DELL' INTERVENTO**

| | | |
|-------------------|---|------------------|
| Titolo Intervento | <i>REALIZZAZIONE DI AREA ATTREZZATA PER LA SOSTA ED IL RISTORO SERVIZI IGIENICI E RACCOLTA RIFIUTI RECUPERO A FINI DI OSPITALITA' CON RELATIVI SERVIZI DEL CONVENTO</i> | |
| Comune | SIENA (SI) | |
| Finanziamento | L. 1.857 milioni | |
| | - Tot. Impegnato | L. 1.834.112.307 |
| | - Tot. Pagato | L. 1.834.112.307 |
| Cofinanziamento | L. 510 milioni | |
| | Previsione | Effettiva |
| Inizio Lavori | 30/12/98 | 31/10/98 |
| Fine Lavori | 10/09/99 | 28/12/99 |

*Basilica e Convento di S. Francesco***DATI RELATIVI AL TITOLARE DELL'INTERVENTO**

| | | |
|---------------|---|----------------------|
| Denominazione | SEMINARIO ARCIVESCOVILE DI SIENA | |
| Categoria | AC Enti religiosi - (art.1 l, legge 20 maggio 1985, n.222); | |
| C.Fis./P.IVA | 00507750529 | |
| Indirizzo | VIA MONTARIOSO, 35 | MONTERIGGIONI (SI) |
| Recapiti | Telefono: 0577 587083 | Telefax: 0577 587088 |

DATI RELATIVI ALL'APPALTO

| Procedura | Denominazione Ditta Aggiudicatrice | Importo a base di Gara | Importo Aggiudicazione | % Ribasso |
|------------------------------|---|------------------------|------------------------|-----------|
| Affidamento | Indirizzo Cod. Fisc./P.IVA | | | |
| affidamento diretto | CHIANTINI ALFIO VIA DOCCIA 18 SIENA 00274640523 | L. 244.965.719 | L. 239.576.473 | 2,20 |
| TRATTATIVA PRIVATA AD INVITO | IMPRESA PICCIOLINI FEBO SNC VIA MONTALBUCCIO 19 SIENA 00047500525 | L. 1.490.000.000 | L. 1.443.810.000 | 3,10 |
| Totali | | L. 1.734.965.719 | L. 1.683.386.473 | |

XIV LEGISLATURA - DISEGNI DI LEGGE E RELAZIONI - DOCUMENTI

RIEPILOGO VARIAZIONI DI COSTO E DI FINANZIAMENTO

| D.M. | Costo Stimato | Finan. Attribuito | Altre Risorse | Risorse Proprie | Note |
|-------------|------------------|-------------------|----------------|-----------------|------------------|
| DM 21/04/98 | L. 2.413.000.000 | L. 1.903.000.000 | L. 500.000.000 | L. 10.000.000 | |
| DM 06/08/98 | L. 2.413.000.000 | L. 1.903.000.000 | L. 500.000.000 | L. 10.000.000 | |
| DM 20/11/98 | L. 2.413.000.000 | L. 1.903.000.000 | L. 500.000.000 | L. 10.000.000 | |
| DM 27/01/99 | L. 2.413.000.000 | L. 1.903.000.000 | L. 500.000.000 | L. 10.000.000 | |
| DM 09/02/99 | L. 2.366.810.000 | L. 1.856.810.000 | L. 0 | L. 510.000.000 | - Lit. -46190000 |
| DM 01/06/99 | L. 2.366.810.000 | L. 1.856.810.000 | L. 0 | L. 510.000.000 | |
| DM 05/08/99 | L. 2.366.810.000 | L. 1.856.810.000 | L. 0 | L. 510.000.000 | |
| DM 13/09/99 | L. 2.366.810.000 | L. 1.856.810.000 | L. 0 | L. 510.000.000 | |
| DM 16/11/99 | L. 2.366.810.000 | L. 1.856.810.000 | L. 0 | L. 510.000.000 | |
| Automatico | L. 2.366.810.000 | L. 1.856.810.000 | L. 0 | L. 510.000.000 | |
| DM 21/07/00 | L. 2.366.810.000 | L. 1.856.810.000 | L. 0 | L. 510.000.000 | |
| DM 01/08/00 | L. 2.366.810.000 | L. 1.856.810.000 | L. 0 | L. 510.000.000 | |
| DM 14/12/00 | L. 2.366.810.000 | L. 1.856.810.000 | L. 0 | L. 510.000.000 | |
| DM 14/02/01 | L. 2.366.810.000 | L. 1.856.810.000 | L. 0 | L. 510.000.000 | |

CONFRONTO TRA Q.T.E. DI PROGETTO E Q.T.E. FINALE

| A) LAVORI | Importo di Progetto (Lire) | QTE per liquidazione della rata di saldo (25/01/01) |
|--------------------------------|----------------------------|--|
| Opere Civili | 1.230.000.000 | 1.516.624.514 |
| Opere Impiantistiche | 220.000.000 | |
| Arredi e/o Attrezzature | 250.000.000 | 248.155.122 |
| Altre Voci | 40.000.000 | |
| TOTALE LAVORI | 1.740.000.000 | 1.764.779.636 |
| B) SOMME A DISPOSIZIONE | | |
| Progettazione | 151.550.000 | 329.916.154 |
| Altre Spese Tecniche | 138.450.000 | |
| Allacciamenti | 8.000.000 | 6.989.500 |
| Imprevisti | 85.000.000 | |
| - Espropri o Acquisizioni | | |
| - Area o Fabbricato | 420.000 | |
| - Opere Civili | 2.530.000 | |
| - Opere Impiantistiche | 920.000 | |
| - Arredi e/o attrezzature | 1.020.000 | |
| - Altre voci | 35.030.000 | |
| IVA al 10% | 182.500.000 | 132.942.451 |
| IVA al 20% | 67.580.000 | 109.484.566 |
| SOMME A DISPOSIZIONE | 673.000.000 | 579.332.671 |
| TOTALE COSTO | 2.413.000.000 | 2.344.112.307 |
| | Economie | -68.887.693 |
| COPERTURA FINANZIARIA | di progetto (Lire) | finale (Lire) |
| Finanziamento ex 270/97 | 1.903.000.000 | 1.834.112.307 |
| Risorse proprie | 510.000.000 | 510.000.000 |
| Altre fonti finanziarie | | |
| TOTALE COPERTURE | 2.413.000.000 | 2.344.112.307 |

Protocollo d'intervento: **2989****DATI IDENTIFICATIVI DELL' INTERVENTO**Titolo Intervento *CONTROLLO IN TEMPO REALE DEI TRANSITI DEI BUS TURISTICI*Comune **FIRENZE (FI)**Finanziamento **L. 719 milioni**- Tot. Impegnato **L. 706.820.972**- Tot. Pagato **L. 706.820.972**Cofinanziamento **L. 127 milioni**

Previsione Effettiva

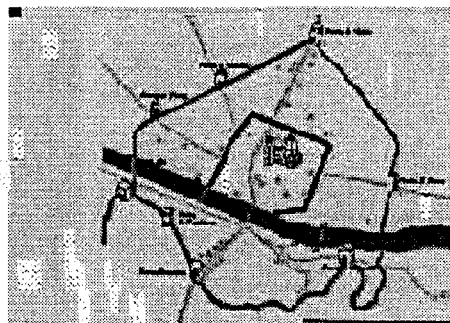
Inizio Lavori *14/01/99* **08/03/99**Fine Lavori *16/06/99* **10/11/99**

Controllo dei transiti dei bus turistici
Controllo dei transiti dei bus turistici

DATI RELATIVI AL TITOLARE DELL'INTERVENTODenominazione **COMUNE DI FIRENZE**Categoria **AA Amministrazioni pubbliche - (art. 1 D.L. 3 febbraio 1993, n. 29)**C.Fis./P.IVA **01307110484**Indirizzo **PIAZZA DELLA SIGNORIA, 1****FIRENZE (FI)**Recapiti **Telefono: 055 27681****Telefax:****DATI RELATIVI ALL'APPALTO**

| Procedura | Denominazione Ditta Aggiudicatrice | Importo a base di Gara | Importo Aggiudicazione | % Ribasso |
|-----------------------------------|---|------------------------|------------------------|-----------|
| Affidamento | Indirizzo Cod. Fisc./P.IVA | | | |
| AFFIDAMENTO A DITTA MANDATARIA | SCAF SPA MANDATARIA ATI VIA DI CARNAIA 13 FIRENZE 00431980481 | L. 610.850.810 | L. 610.850.810 | 0,00 |
| Totali | | L. 610.850.810 | L. 610.850.810 | |

XIV LEGISLATURA - DISEGNI DI LEGGE E RELAZIONI - DOCUMENTI

RIEPILOGO VARIAZIONI DI COSTO E DI FINANZIAMENTO

| D.M. | Costo Stimato | Finan. Attribuito | Altre Risorse | Risorse Proprie | Note |
|-------------|----------------|-------------------|---------------|-----------------|------|
| DM 21/04/98 | L. 846.000.000 | L. 719.000.000 | L. 0 | L. 127.000.000 | |
| DM 06/08/98 | L. 846.000.000 | L. 719.000.000 | L. 0 | L. 127.000.000 | |
| DM 20/11/98 | L. 846.000.000 | L. 719.000.000 | L. 0 | L. 127.000.000 | |
| DM 27/01/99 | L. 846.000.000 | L. 719.000.000 | L. 0 | L. 127.000.000 | |
| DM 09/02/99 | L. 846.000.000 | L. 719.000.000 | L. 0 | L. 127.000.000 | |
| DM 01/06/99 | L. 846.000.000 | L. 719.000.000 | L. 0 | L. 127.000.000 | |
| DM 05/08/99 | L. 846.000.000 | L. 719.000.000 | L. 0 | L. 127.000.000 | |
| DM 13/09/99 | L. 846.000.000 | L. 719.000.000 | L. 0 | L. 127.000.000 | |
| DM 16/11/99 | L. 846.000.000 | L. 719.000.000 | L. 0 | L. 127.000.000 | |
| Automatico | L. 846.000.000 | L. 719.000.000 | L. 0 | L. 127.000.000 | |
| DM 21/07/00 | L. 846.000.000 | L. 719.000.000 | L. 0 | L. 127.000.000 | |
| DM 01/08/00 | L. 846.000.000 | L. 719.000.000 | L. 0 | L. 127.000.000 | |
| DM 14/12/00 | L. 846.000.000 | L. 719.000.000 | L. 0 | L. 127.000.000 | |
| DM 14/02/01 | L. 846.000.000 | L. 719.000.000 | L. 0 | L. 127.000.000 | |

CONFRONTO TRA Q.T.E. DI PROGETTO E Q.T.E. FINALE

| A) LAVORI | Importo di Progetto (Lire) | QTE per liquidazione della rata di saldo (16/01/01) | |
|--------------------------------|----------------------------|--|--|
| Opere Civili | 46.000.000 | 25.290.810 | |
| Opere Impiantistiche | 344.000.000 | 364.000.000 | |
| Arredi e/o Attrezzature | 100.000.000 | 98.500.000 | |
| Altre Voci | 128.000.000 | 123.060.000 | |
| TOTALE LAVORI | 618.000.000 | 610.850.810 | |
| B) SOMME A DISPOSIZIONE | | | |
| Progettazione | 42.000.000 | 64.000.000 | |
| Altre Spese Tecniche | 25.000.000 | 3.000.000 | |
| Allacciamenti | 10.000.000 | 10.000.000 | |
| Imprevisti | 10.000.000 | 7.000.000 | |
| - Espropri o Acquisizioni | | | |
| - Area o Fabbricato | | | |
| - Opere Civili | | | |
| - Opere Impiantistiche | | | |
| - Arredi e/o attrezzature | | | |
| - Altre voci | | | |
| IVA al 10% | | | |
| IVA al 20% | 141.000.000 | 138.970.162 | |
| SOMME A DISPOSIZIONE | 228.000.000 | 222.970.162 | |
| TOTALE COSTO | 846.000.000 | 833.820.972 | |
| | Economie | -12.179.028 | |
| COPERTURA FINANZIARIA | di progetto (Lire) | finale (Lire) | |
| Finanziamento ex 270/97 | 719.000.000 | 706.820.972 | |
| Risorse proprie | 127.000.000 | 127.000.000 | |
| Altre fonti finanziarie | | | |
| TOTALE COPERTURE | 846.000.000 | 833.820.972 | |

Protocollo d'intervento: **3034****DATI IDENTIFICATIVI DELL' INTERVENTO**

Titolo Intervento *AREA ATTREZZATA DI ACCOGLIENZA E SMISTAMENTO BUS TURISTICI A FIRENZE SUD*
 Comune **FIRENZE (FI)**
 Finanziamento **L. 2.573 milioni**
 - Tot. Impegnato **L. 2.573.143.976**
 - Tot. Pagato **L. 2.573.143.976**
 Cofinanziamento **L. 556 milioni**
 Previsione Effettiva
 Inizio Lavori *10/02/99* **10/02/99**
 Fine Lavori *30/08/99* **05/10/99**

*Area per bus turistici a Firenze sud***DATI RELATIVI AL TITOLARE DELL'INTERVENTO**

Denominazione **COMUNE DI FIRENZE**
 Categoria **AA Amministrazioni pubbliche - (art. 1 D.L. 3 febbraio 1993, n. 29)**
 C.Fis./P.IVA **01307110484**
 Indirizzo **PIAZZA DELLA SIGNORIA, 1** **FIRENZE (FI)**
 Recapiti **Telefono: 055 27681** **Telefax:**

DATI RELATIVI ALL'APPALTO

| Procedura | Denominazione Ditta Aggiudicatrice | Importo a base di Gara | Importo Aggiudicazione | % Ribasso |
|---------------------|---|-------------------------|-------------------------|-----------|
| Affidamento | Indirizzo Cod. Fisc./P.IVA | | | |
| Licitazione Privata | Del Debbio S. P. A in ATI con Berti Sisto Lucca, V.le Marti, 95 00146220462 | L. 1.780.000.000 | L. 1.465.068.000 | 17,69 |
| Totali | | L. 1.780.000.000 | L. 1.465.068.000 | |

XIV LEGISLATURA - DISEGNI DI LEGGE E RELAZIONI - DOCUMENTI

RIEPILOGO VARIAZIONI DI COSTO E DI FINANZIAMENTO

| D.M. | Costo Stimato | Finan. Attribuito | Altre Risorse | Risorse Proprie | Note |
|-------------|------------------|-------------------|---------------|-----------------|-------------------|
| DM 21/04/98 | L. 3.710.000.000 | L. 3.154.000.000 | L. 0 | L. 556.000.000 | |
| DM 06/08/98 | L. 3.710.000.000 | L. 3.154.000.000 | L. 0 | L. 556.000.000 | |
| DM 20/11/98 | L. 3.710.000.000 | L. 3.154.000.000 | L. 0 | L. 556.000.000 | |
| DM 27/01/99 | L. 3.710.000.000 | L. 3.154.000.000 | L. 0 | L. 556.000.000 | |
| DM 09/02/99 | L. 3.710.000.000 | L. 3.154.000.000 | L. 0 | L. 556.000.000 | |
| DM 01/06/99 | L. 3.710.000.000 | L. 3.154.000.000 | L. 0 | L. 556.000.000 | |
| DM 05/08/99 | L. 3.411.000.000 | L. 2.855.000.000 | L. 0 | L. 556.000.000 | - Lit. -299000000 |
| DM 13/09/99 | L. 3.411.000.000 | L. 2.855.000.000 | L. 0 | L. 556.000.000 | |
| DM 16/11/99 | L. 3.411.000.000 | L. 2.855.000.000 | L. 0 | L. 556.000.000 | |
| Automatico | L. 3.411.000.000 | L. 2.855.000.000 | L. 0 | L. 556.000.000 | |
| DM 21/07/00 | L. 3.411.000.000 | L. 2.855.000.000 | L. 0 | L. 556.000.000 | |
| DM 01/08/00 | L. 3.411.000.000 | L. 2.855.000.000 | L. 0 | L. 556.000.000 | |
| DM 14/12/00 | L. 3.411.000.000 | L. 2.855.000.000 | L. 0 | L. 556.000.000 | |
| DM 14/02/01 | L. 3.129.143.976 | L. 2.573.143.976 | L. 0 | L. 556.000.000 | - Lit. -281856024 |

CONFRONTO TRA Q.T.E. DI PROGETTO E Q.T.E. FINALE

| A) LAVORI | Importo di Progetto (Lire) | QTE per liquidazione della rata di saldo (18/10/01) | |
|--------------------------------|----------------------------|--|--|
| Opere Civili | 1.480.000.000 | 1.445.824.965 | |
| Opere Impiantistiche | 160.000.000 | | |
| Arredi e/o Attrezzature | 140.000.000 | | |
| Altre Voci | | | |
| TOTALE LAVORI | 1.780.000.000 | 1.445.824.965 | |
| B) SOMME A DISPOSIZIONE | | | |
| Progettazione | 70.830.000 | | |
| Altre Spese Tecniche | 80.000.000 | 188.410.000 | |
| Allacciamenti | 10.000.000 | 11.261.360 | |
| Imprevisti | | | |
| - Espropri o Acquisizioni | 1.300.000.000 | 1.356.837.251 | |
| - Area o Fabbricato | | | |
| - Opere Civili | | 1.780.000 | |
| - Opere Impiantistiche | | | |
| - Arredi e/o attrezzature | | | |
| - Altre voci | | 596.640 | |
| IVA al 10% | 179.000.000 | 144.582.496 | |
| IVA al 20% | 290.170.000 | 37.682.000 | |
| SOMME A DISPOSIZIONE | 1.930.000.000 | 1.741.149.747 | |
| TOTALE COSTO | 3.710.000.000 | 3.186.974.712 | |
| | Economie | -523.025.288 | |
| COPERTURA FINANZIARIA | di progetto (Lire) | finale (Lire) | |
| Finanziamento ex 270/97 | 3.154.000.000 | 2.630.974.712 | |
| Risorse proprie | 556.000.000 | 556.000.000 | |
| Altre fonti finanziarie | | | |
| TOTALE COPERTURE | 3.710.000.000 | 3.186.974.712 | |

Protocollo d'intervento: **3060**

DATI IDENTIFICATIVI DELL' INTERVENTO

| | | |
|-------------------|---|------------------|
| Titolo Intervento | <i>ADEGUAMENTO NORMATIVO DEGLI SPAZI LITURGICI PER LA FRUIZIONE DEI PELLEGRINI CHIESA DELLA SANTISSIMA ANNUNZIATA SAGRESTIA VECCHIA SANTA CATERINA DELLA NOTTE CAPPELLA DEL MANTO</i> | |
| Comune | SIENA (SI) | |
| Finanziamento | L. 5.478 milioni | |
| | - Tot. Impegnato | L. 5.477.696.226 |
| | - Tot. Pagato | L. 4.929.926.588 |
| Cofinanziamento | L. 1.400 milioni | |
| | Previsione | Effettiva |
| Inizio Lavori | 25/01/99 | 24/09/98 |
| Fine Lavori | 27/04/99 | |

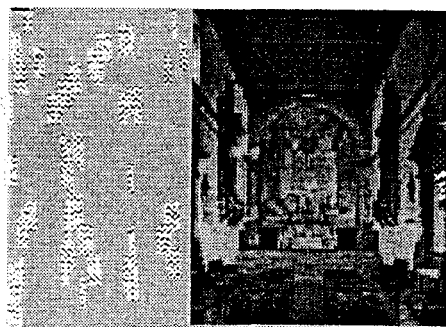

Antico Spedale di S. Maria della Scala

DATI RELATIVI AL TITOLARE DELL'INTERVENTO

| | | |
|---------------|---|----------------------|
| Denominazione | COMUNE DI SIENA | |
| Categoria | AA Amministrazioni pubbliche - (art. 1 D.L. 3 febbraio 1993, n. 29) | |
| C.Fis./P.IVA | 00050800523 | |
| Indirizzo | PIAZZA IL CAMPO, 1 | SIENA (SI) |
| Recapiti | Telefono: 0577 292111 | Telefax: 0577 292346 |

DATI RELATIVI ALL'APPALTO

| Procedura | Denominazione Ditta Aggiudicatrice | Importo a base di Gara | Importo Aggiudicazione | % |
|---------------------|--|------------------------|------------------------|---------|
| Affidamento | Indirizzo Cod. Fisc./P.IVA | | | Ribasso |
| AFFIDAMENTO DIRETTO | DIPARTIMENTO DI ONCOLOGIA UNIVERSITA' DI PISA | L. 0 | L. 49.350.000 | 0,00 |
| AFFIDAMENTI DIRETTI | A.R.C ARTE RESTAURO & C PISTOIA | L. 29.824.000 | L. 29.824.000 | 0,00 |
| AFFIDAMENTO DIRETTO | DITTA ANNA SPOLTORE ROMA | L. 32.000.000 | L. 32.000.000 | 0,00 |
| ASTA PUBBLICA | RISPOSTA SRL VILLORBA TREVISO | L. 649.849.760 | L. 610.858.775 | 6,00 |
| ASTA PUBBLICA | CONS:RAVENNATE COOP.DI PROD. E LAVORO VIA TEODORICO 15 RAVENNA 00080170392 | L. 1.840.150.240 | L. 1.727.258.547 | 6,13 |
| ASTA PUBBLICA | Coop. di Prod. Ravennate via Teodorico, 15 RAVENNA 00080170392 | L. 2.111.000.000 | L. 1.791.605.700 | 15,13 |
| Totali | | L. 4.662.824.000 | L. 4.240.897.022 | |

XIV LEGISLATURA - DISEGNI DI LEGGE E RELAZIONI - DOCUMENTI

RIEPILOGO VARIAZIONI DI COSTO E DI FINANZIAMENTO

| D.M. | Costo Stimato | Finan. Attribuito | Altre Risorse | Risorse Proprie | Note |
|-------------|------------------|-------------------|------------------|------------------|-------------------|
| DM 21/04/98 | L. 6.400.000.000 | L. 5.000.000.000 | L. 1.400.000.000 | L. 0 | |
| DM 06/08/98 | L. 6.400.000.000 | L. 5.000.000.000 | L. 1.400.000.000 | L. 0 | |
| DM 20/11/98 | L. 6.400.000.000 | L. 5.000.000.000 | L. 1.400.000.000 | L. 0 | |
| DM 27/01/99 | L. 6.400.000.000 | L. 5.000.000.000 | L. 1.400.000.000 | L. 0 | |
| DM 09/02/99 | L. 6.080.605.700 | L. 4.680.605.700 | L. 0 | L. 1.400.000.000 | - Lit. -319394300 |
| DM 01/06/99 | L. 6.080.605.700 | L. 4.680.605.700 | L. 0 | L. 1.400.000.000 | |
| DM 05/08/99 | L. 6.080.605.700 | L. 4.680.605.700 | L. 0 | L. 1.400.000.000 | |
| DM 13/09/99 | L. 6.080.605.700 | L. 4.680.605.700 | L. 0 | L. 1.400.000.000 | |
| DM 16/11/99 | L. 6.080.605.700 | L. 4.680.605.700 | L. 0 | L. 1.400.000.000 | |
| Automatico | L. 7.080.605.700 | L. 5.680.605.700 | L. 0 | L. 1.400.000.000 | + Lit. 1000000000 |
| DM 21/07/00 | L. 7.080.605.700 | L. 5.680.605.700 | L. 0 | L. 1.400.000.000 | |
| DM 01/08/00 | L. 7.080.605.700 | L. 5.680.605.700 | L. 0 | L. 1.400.000.000 | |
| DM 14/12/00 | L. 7.080.605.700 | L. 5.680.605.700 | L. 0 | L. 1.400.000.000 | |
| DM 14/02/01 | L. 6.877.696.226 | L. 5.477.696.226 | L. 0 | L. 1.400.000.000 | - Lit. -202909474 |

CONFRONTO TRA Q.T.E. DI PROGETTO E Q.T.E. FINALE

| A) LAVORI | Importo di Progetto (Lire) | QTE per liquidazione del 90 % (24/01/01) |
|--------------------------------|----------------------------|--|
| Opere Civili | 1.350.000.000 | 2.795.830.000 |
| Opere Impiantistiche | 761.000.000 | 1.426.800.000 |
| Arredi e/o Attrezzature | 1.750.000.000 | 708.859.000 |
| Altre Voci | 740.000.000 | |
| TOTALE LAVORI | 4.601.000.000 | 4.931.489.000 |
| B) SOMME A DISPOSIZIONE | | |
| Progettazione | 412.000.000 | 265.000.000 |
| Altre Spese Tecniche | 266.000.000 | 448.300.000 |
| Allacciamenti | 120.000.000 | 28.629.000 |
| Imprevisti | 111.000.000 | 821.000 |
| - Espropri o Acquisizioni | | |
| - Area o Fabbricato | | |
| - Opere Civili | | |
| - Opere Impiantistiche | | |
| - Arredi e/o attrezzature | | |
| - Altre voci | | 436.012.000 |
| IVA al 10% | 211.000.000 | 450.764.000 |
| IVA al 20% | 679.000.000 | 316.681.000 |
| SOMME A DISPOSIZIONE | 1.799.000.000 | 1.946.207.000 |
| TOTALE COSTO | 6.400.000.000 | 6.877.696.000 |
| | Maggiore Spesa | 477.696.000 |
| COPERTURA FINANZIARIA | di progetto (Lire) | finale (Lire) |
| Finanziamento ex 270/97 | 5.000.000.000 | 5.477.696.226 |
| Risorse proprie | 1.400.000.000 | 1.400.000.000 |
| Altre fonti finanziarie | | |
| TOTALE COPERTURE | 6.400.000.000 | 6.877.696.226 |

Protocollo d'intervento: **3063****DATI IDENTIFICATIVI DELL'INTERVENTO**

Titolo Intervento *POSTEGGIO PIAZZALE ROSSELLI*
 Comune **SIENA (SI)**
 Finanziamento **L. 14.322 milioni**
 - Tot. Impegnato **L. 12.540.240.000**
 - Tot. Pagato **L. 11.286.216.000**
 Cofinanziamento **L. 7.458 milioni**
 Previsione Effettiva
 Inizio Lavori **24/08/98** **21/08/98**
 Fine Lavori **28/09/99** **30/12/99**

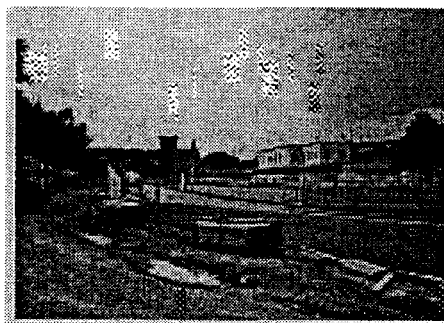
*Piazzale Rosselli***DATI RELATIVI AL TITOLARE DELL'INTERVENTO**

Denominazione **COMUNE DI SIENA**
 Categoria **AA Amministrazioni pubbliche - (art. 1 D.L. 3 febbraio 1993, n. 29)**
 C.Fis./P.IVA **00050800523**
 Indirizzo **PIAZZA IL CAMPO, 1** **SIENA (SI)**
 Recapiti **Telefono: 0577 292111** **Telefax: 0577 292346**

DATI RELATIVI ALL'APPALTO

| Procedura | Denominazione Ditta Aggiudicatrice | Importo a base di Gara | Importo Aggiudicazione | % Ribasso |
|---------------------|--|--------------------------|--------------------------|-----------|
| Affidamento | Indirizzo Cod. Fisc./P.IVA | | | |
| Licitazione privata | Consorzio Coop. Costr. Bologna Via della Cooperazione, 30 BO 00281620377 | L. 16.000.000.000 | L. 12.718.400.000 | 20,51 |
| Totali | | L. 16.000.000.000 | L. 12.718.400.000 | |

XIV LEGISLATURA - DISEGNI DI LEGGE E RELAZIONI - DOCUMENTI

RIEPILOGO VARIAZIONI DI COSTO E DI FINANZIAMENTO

| D.M. | Costo Stimato | Finan. Attribuito | Altre Risorse | Risorse Proprie | Note |
|-------------|-------------------|-------------------|------------------|------------------|--------------------|
| DM 21/04/98 | L. 20.000.000.000 | L. 16.150.000.000 | L. 3.850.000.000 | L. 0 | |
| DM 06/08/98 | L. 20.000.000.000 | L. 16.150.000.000 | L. 3.850.000.000 | L. 0 | |
| DM 20/11/98 | L. 20.000.000.000 | L. 16.150.000.000 | L. 3.850.000.000 | L. 0 | |
| DM 27/01/99 | L. 20.000.000.000 | L. 16.150.000.000 | L. 3.850.000.000 | L. 0 | |
| DM 09/02/99 | L. 18.172.240.000 | L. 14.322.240.000 | L. 0 | L. 3.850.000.000 | - Lit. -1827760000 |
| DM 01/06/99 | L. 18.172.240.000 | L. 14.322.240.000 | L. 0 | L. 3.850.000.000 | |
| DM 05/08/99 | L. 18.172.240.000 | L. 14.322.240.000 | L. 0 | L. 3.850.000.000 | |
| DM 13/09/99 | L. 18.172.240.000 | L. 14.322.240.000 | L. 0 | L. 3.850.000.000 | |
| DM 16/11/99 | L. 18.172.240.000 | L. 14.322.240.000 | L. 0 | L. 3.850.000.000 | |
| Automatico | L. 18.172.240.000 | L. 14.322.240.000 | L. 0 | L. 3.850.000.000 | |
| DM 21/07/00 | L. 18.172.240.000 | L. 14.322.240.000 | L. 0 | L. 3.850.000.000 | |
| DM 01/08/00 | L. 18.172.240.000 | L. 14.322.240.000 | L. 0 | L. 3.850.000.000 | |
| DM 14/12/00 | L. 18.172.240.000 | L. 14.322.240.000 | L. 0 | L. 3.850.000.000 | |
| DM 14/02/01 | L. 21.780.000.000 | L. 14.322.240.000 | L. 0 | L. 7.457.760.000 | + Lit. 3607760000 |

CONFRONTO TRA Q.T.E. DI PROGETTO E Q.T.E. FINALE

| A) LAVORI | Importo di Progetto (Lire) | QTE per liquidazione del 50 % (08/02/99) |
|--------------------------------|----------------------------|--|
| Opere Civili | 12.770.000.000 | 11.724.000.000 |
| Opere Impiantistiche | 3.230.000.000 | 1.630.000.000 |
| Arredi e/o Attrezzature | | |
| Altre Voci | | |
| TOTALE LAVORI | 16.000.000.000 | 13.354.000.000 |
| B) SOMME A DISPOSIZIONE | | |
| Progettazione | 684.000.000 | 642.000.000 |
| Altre Spese Tecniche | 909.000.000 | 1.196.000.000 |
| Allacciamenti | 85.000.000 | 585.000.000 |
| Imprevisti | 188.000.000 | 280.000.000 |
| - Espropri o Acquisizioni | 100.000.000 | 140.000.000 |
| - Area o Fabbricato | | |
| - Opere Civili | 27.000.000 | |
| - Opere Impiantistiche | 7.000.000 | |
| - Arredi e/o attrezzature | | |
| - Altre voci | | 90.000.000 |
| IVA al 10% | 1.600.000.000 | 1.344.000.000 |
| IVA al 20% | 400.000.000 | 541.000.000 |
| SOMME A DISPOSIZIONE | 4.000.000.000 | 4.818.000.000 |
| TOTALE COSTO | 20.000.000.000 | 18.172.000.000 |
| | Economie | -1.828.000.000 |
| COPERTURA FINANZIARIA | di progetto (Lire) | finale (Lire) |
| Finanziamento ex 270/97 | 16.150.000.000 | 14.322.000.000 |
| Risorse proprie | 3.850.000.000 | 3.850.000.000 |
| Altre fonti finanziarie | | |
| TOTALE COPERTURE | 20.000.000.000 | 18.172.000.000 |

Protocollo d'intervento: **3065****DATI IDENTIFICATIVI DELL' INTERVENTO**Titolo Intervento *POSTEGGIO BALDASSARRE PERUZZI*Comune **SIENA (SI)**Finanziamento **L. 6.020 milioni**- Tot. Impegnato **L. 6.019.933.000**- Tot. Pagato **L. 5.487.939.700**Cofinanziamento **L. 0 milioni**

Previsione Effettiva

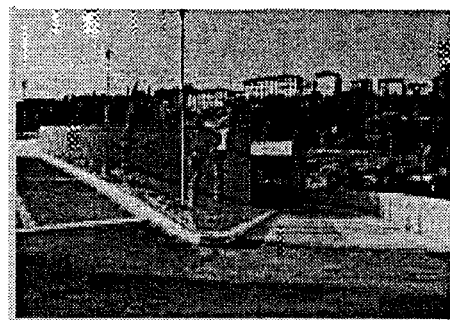
Inizio Lavori *15/09/98* **15/09/98**Fine Lavori *30/09/99* **03/12/99***Posteggio Baldassarre Peruzzi***DATI RELATIVI AL TITOLARE DELL'INTERVENTO**Denominazione **COMUNE DI SIENA**Categoria **AA Amministrazioni pubbliche - (art. 1 D.L. 3 febbraio 1993, n. 29)**C.Fis./P.IVA **00050800523**Indirizzo **PIAZZA IL CAMPO, 1** **SIENA (SI)**Recapiti **Telefono: 0577 292111** **Telefax: 0577 292346****DATI RELATIVI ALL'APPALTO**

| Procedura | Denominazione Ditta Aggiudicatrice | Importo a base di Gara | Importo Aggiudicazione | % Ribasso |
|----------------------------------|---|------------------------|------------------------|-----------|
| Affidamento | Indirizzo Cod. Fisc./P.IVA | | | |
| pubblico incanto o asta pubblica | Ditta De Vincenzo Giovanni P/zza della Vittoria 14/A Campobasso 00023330707 | L. 5.100.000.000 | L. 4.209.030.000 | 17,47 |
| Totali | | L. 5.100.000.000 | L. 4.209.030.000 | |