

## XIV LEGISLATURA - DISEGNI DI LEGGE E RELAZIONI - DOCUMENTI

## RIEPILOGO VARIAZIONI DI COSTO E DI FINANZIAMENTO

D.M.	Costo Stimato	Finan. Attribuito	Altre Risorse	Risorse Proprie	Note
DM 21/04/98	L. 1.583.000.000	L. 400.000.000	L. 383.000.000	L. 800.000.000	
DM 06/08/98	L. 1.583.000.000	L. 400.000.000	L. 383.000.000	L. 800.000.000	
DM 20/11/98	L. 1.583.000.000	L. 400.000.000	L. 383.000.000	L. 800.000.000	
DM 27/01/99	L. 1.583.000.000	L. 400.000.000	L. 383.000.000	L. 800.000.000	
DM 09/02/99	L. 1.583.000.000	L. 400.000.000	L. 383.000.000	L. 800.000.000	
DM 01/06/99	L. 1.583.000.000	L. 400.000.000	L. 383.000.000	L. 800.000.000	
DM 05/08/99	L. 1.753.000.000	L. 570.000.000	L. 383.000.000	L. 800.000.000	+ Lit. 170000000
DM 13/09/99	L. 1.753.000.000	L. 570.000.000	L. 383.000.000	L. 800.000.000	
DM 16/11/99	L. 1.753.000.000	L. 570.000.000	L. 383.000.000	L. 800.000.000	
Automatico	L. 1.753.000.000	L. 570.000.000	L. 383.000.000	L. 800.000.000	
DM 21/07/00	L. 1.753.000.000	L. 570.000.000	L. 383.000.000	L. 800.000.000	
DM 01/08/00	L. 1.753.000.000	L. 570.000.000	L. 383.000.000	L. 800.000.000	
DM 14/12/00	L. 1.753.000.000	L. 570.000.000	L. 383.000.000	L. 800.000.000	
DM 14/02/01	L. 1.753.000.000	L. 570.000.000	L. 383.000.000	L. 800.000.000	

## CONFRONTO TRA Q.T.E. DI PROGETTO E Q.T.E. FINALE

A) LAVORI	Importo di Progetto (Lire)	QTE per liquidazione della rata di saldo (13/07/00)
Opere Civili	604.880.000	981.840.248
Opere Impiantistiche	241.950.000	434.553.843
Arredi e/o Attrezzature	120.980.000	32.000.000
Altre Voci	161.300.000	
<b>TOTALE LAVORI</b>	<b>1.129.110.000</b>	<b>1.448.394.091</b>
<b>B) SOMME A DISPOSIZIONE</b>		
Progettazione	56.460.000	78.285.343
Altre Spese Tecniche	56.460.000	47.381.000
Allacciamenti		6.000.000
Imprevisti	112.910.000	
- Espropri o Acquisizioni		
- Area o Fabbricato		
- Opere Civili		
- Opere Impiantistiche		
- Arredi e/o attrezzature		
- Altre voci	2.260.000	1.685.707
IVA al 10%		144.839.409
IVA al 20%	225.810.000	26.414.450
<b>SOMME A DISPOSIZIONE</b>	<b>453.900.000</b>	<b>304.605.909</b>
<b>TOTALE COSTO</b>	<b>1.583.010.000</b>	<b>1.753.000.000</b>
	<b>Maggiore Spesa</b>	<b>169.990.000</b>
<b>COPERTURA FINANZIARIA</b>	<b>di progetto (Lire)</b>	<b>finale (Lire)</b>
Finanziamento ex 270/97	400.000.000	570.000.000
Risorse proprie	800.000.000	800.000.000
Altre fonti finanziarie	383.000.000	383.000.000
<b>TOTALE COPERTURE</b>	<b>1.583.000.000</b>	<b>1.753.000.000</b>

Protocollo d'intervento: **2440**

### DATI IDENTIFICATIVI DELL'INTERVENTO

Titolo Intervento *RECUPERO DI VILLA SFORZESCA*  
 Comune **CASTELL'AZZARA (GR)**  
 Finanziamento **L. 5.436 milioni**  
 - Tot. Impegnato **L. 5.332.965.571**  
 - Tot. Pagato **L. 4.804.669.014**  
 Cofinanziamento **L. 500 milioni**

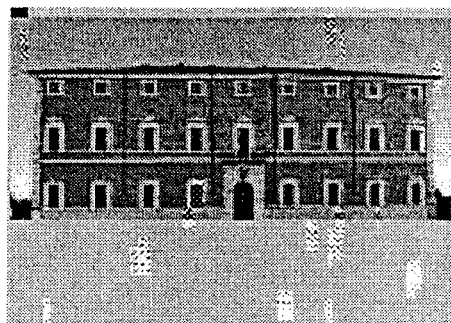

*Villa Sforzesca*

### DATI RELATIVI AL TITOLARE DELL'INTERVENTO

Denominazione **COMUNE DI CASTELL'AZZARA**  
 Categoria **AA Amministrazioni pubbliche - (art. 1 D.L. 3 febbraio 1993, n. 29)**  
 C.Fis./P.IVA **00124100538**  
 Indirizzo **VIA MARCONI, 2** **CASTELL'AZZARA (GR)**  
 Recapiti **Telefono: 0564 951026** **Telefax: 0564 951463**

### DATI RELATIVI ALL'APPALTO

Procedura	Denominazione Ditta Aggiudicatrice	Importo a base di Gara	Importo Aggiudicazione	% Ribasso
Affidamento	Indirizzo Cod. Fisc./P.IVA			
LICITAZIONE PRIVATA	ARCH.GAETANO BERNI E FIGLI IMPRESA CONSTR.EDIL.SPA VIA CHERUBINI 13 FIRENZE 01774050486	L. 4.725.000.000	L. 4.103.190.000	13,16
<b>Totali</b>		<b>L. 4.725.000.000</b>	<b>L. 4.103.190.000</b>	

## XIV LEGISLATURA - DISEGNI DI LEGGE E RELAZIONI - DOCUMENTI

## RIEPILOGO VARIAZIONI DI COSTO E DI FINANZIAMENTO

D.M.	Costo Stimato	Finan. Attribuito	Altre Risorse	Risorse Proprie	Note
DM 21/04/98	L. 6.000.000.000	L. 5.500.000.000	L. 0	L. 500.000.000	
DM 06/08/98	L. 6.000.000.000	L. 5.500.000.000	L. 0	L. 500.000.000	
DM 20/11/98	L. 6.000.000.000	L. 5.500.000.000	L. 0	L. 500.000.000	
DM 27/01/99	L. 6.000.000.000	L. 5.500.000.000	L. 0	L. 500.000.000	
DM 09/02/99	L. 5.315.510.000	L. 4.815.510.000	L. 0	L. 500.000.000	- Lit. -684490000
DM 01/06/99	L. 5.935.510.000	L. 5.435.510.000	L. 0	L. 500.000.000	+ Lit. 620000000
DM 05/08/99	L. 5.935.510.000	L. 5.435.510.000	L. 0	L. 500.000.000	
DM 13/09/99	L. 5.935.510.000	L. 5.435.510.000	L. 0	L. 500.000.000	
DM 16/11/99	L. 5.935.510.000	L. 5.435.510.000	L. 0	L. 500.000.000	
Automatico	L. 5.935.510.000	L. 5.435.510.000	L. 0	L. 500.000.000	
DM 21/07/00	L. 5.935.510.000	L. 5.435.510.000	L. 0	L. 500.000.000	
DM 01/08/00	L. 5.935.510.000	L. 5.435.510.000	L. 0	L. 500.000.000	
DM 14/12/00	L. 5.935.510.000	L. 5.435.510.000	L. 0	L. 500.000.000	
DM 14/02/01	L. 5.935.510.000	L. 5.435.510.000	L. 0	L. 500.000.000	

## CONFRONTO TRA Q.T.E. DI PROGETTO E Q.T.E. FINALE

A) LAVORI	Importo di Progetto (Lire)	QTE per liquidazione del 90 % (13/11/00)
Opere Civili	4.065.000.000	3.967.000.000
Opere Impiantistiche	470.000.000	408.000.000
Arredi e/o Attrezzature	190.000.000	165.000.000
Altre Voci		
<b>TOTALE LAVORI</b>	<b>4.725.000.000</b>	<b>4.540.000.000</b>
<b>B) SOMME A DISPOSIZIONE</b>		
Progettazione	174.000.000	243.000.000
Altre Spese Tecniche	350.000.000	411.000.000
Allacciamenti	10.000.000	10.000.000
Imprevisti		
- Espropri o Acquisizioni	105.000.000	115.000.000
- Area o Fabbricato		
- Opere Civili	58.000.000	32.000.000
- Opere Impiantistiche		
- Arredi e/o attrezzature		
- Altre voci		
IVA al 10%	473.000.000	454.000.000
IVA al 20%	105.000.000	130.510.000
<b>SOMME A DISPOSIZIONE</b>	<b>1.275.000.000</b>	<b>1.395.510.000</b>
<b>TOTALE COSTO</b>	<b>6.000.000.000</b>	<b>5.935.510.000</b>
	<b>Economie</b>	<b>-64.490.000</b>
<b>COPERTURA FINANZIARIA</b>	<b>di progetto (Lire)</b>	<b>finale (Lire)</b>
Finanziamento ex 270/97	5.500.000.000	5.435.510.000
Risorse proprie	500.000.000	500.000.000
Altre fonti finanziarie		
<b>TOTALE COPERTURE</b>	<b>6.000.000.000</b>	<b>5.935.510.000</b>

Protocollo d'intervento: **2543****DATI IDENTIFICATIVI DELL' INTERVENTO**

**Titolo Intervento** *COMPLETAMENTO INTERVENTO DI RESTAURO CONSERVATIVO EREMO DELLA CASELLA DEDICATO A SAN FRANCESCO*  
**Comune** **CAPRESE MICHELANGELO (AR)**  
**Finanziamento** **L. 197 milioni**  
 - Tot. Impegnato **L. 196.605.843**  
 - Tot. Pagato **L. 196.605.843**  
**Cofinanziamento** **L. 50 milioni**  
     Previsione                      Effettiva  
**Inizio Lavori**                      17/02/99                      05/10/98  
**Fine Lavori**                         30/04/99                      30/11/99

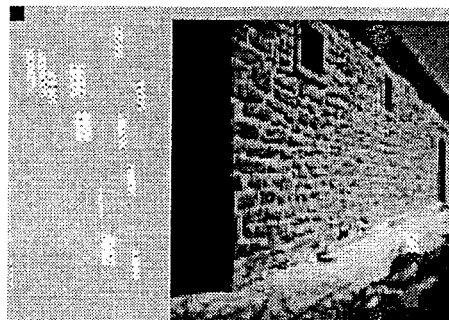
*Eremo della Casella dedicato a S. Francesco***DATI RELATIVI AL TITOLARE DELL'INTERVENTO**

**Denominazione** PARROCCHIA DI S. MARIA E S. MICHELE  
**Categoria** AC Enti religiosi - (art.1 l, legge 20 maggio 1985, n.222);  
**C.Fis./P.IVA** 91001580512  
**Indirizzo** FRAZIONE LAMA CAPRESE  
MICHELANGELO (AR)  
**Recapiti** Telefono: 0575 793960                      Telefax:

**DATI RELATIVI ALL'APPALTO**

Procedura	Denominazione Ditta Aggiudicatrice	Importo a base di Gara	Importo Aggiudicazione	%
Affidamento	Indirizzo Cod. Fisc./P.IVA			Ribasso
INCARICO A DITTA DI FIDUCIA	IMPRESA LUSINI ANDREA - EDILIZIA  LOC. MANZI 191/A CAPRESE MICHELANGELO (AR) 01358970513	L. 176.100.000	L. 176.100.000	0,00
<b>Totali</b>		<b>L. 176.100.000</b>	<b>L. 176.100.000</b>	

## RIEPILOGO VARIAZIONI DI COSTO E DI FINANZIAMENTO

D.M.	Costo Stimato	Finan. Attribuito	Altre Risorse	Risorse Proprie	Note
DM 21/04/98	L. 250.000.000	L. 200.000.000	L. 0	L. 50.000.000	
DM 06/08/98	L. 250.000.000	L. 200.000.000	L. 0	L. 50.000.000	
DM 20/11/98	L. 250.000.000	L. 200.000.000	L. 0	L. 50.000.000	
DM 27/01/99	L. 250.000.000	L. 200.000.000	L. 0	L. 50.000.000	
DM 09/02/99	L. 250.000.000	L. 200.000.000	L. 0	L. 50.000.000	
DM 01/06/99	L. 208.400.000	L. 158.400.000	L. 0	L. 50.000.000	- Lit. -41600000
DM 05/08/99	L. 208.400.000	L. 158.400.000	L. 0	L. 50.000.000	
DM 13/09/99	L. 208.400.000	L. 158.400.000	L. 0	L. 50.000.000	
DM 16/11/99	L. 208.400.000	L. 158.400.000	L. 0	L. 50.000.000	
Automatico	L. 208.400.000	L. 158.400.000	L. 0	L. 50.000.000	
DM 21/07/00	L. 208.400.000	L. 158.400.000	L. 0	L. 50.000.000	
DM 01/08/00	L. 208.400.000	L. 158.400.000	L. 0	L. 50.000.000	
DM 14/12/00	L. 208.400.000	L. 158.400.000	L. 0	L. 50.000.000	
DM 14/02/01	L. 246.605.849	L. 196.605.849	L. 0	L. 50.000.000	+ Lit. 38205849

## CONFRONTO TRA Q.T.E. DI PROGETTO E Q.T.E. FINALE

A) LAVORI	Importo di Progetto (Lire)	QTE per liquidazione della rata di saldo (11/09/01)
Opere Civili	145.000.000	175.840.220
Opere Impiantistiche	30.000.000	31.656.000
Arredi e/o Attrezzature		
Altre Voci		
<b>TOTALE LAVORI</b>	<b>175.000.000</b>	<b>207.496.220</b>
B) SOMME A DISPOSIZIONE		
Progettazione	15.000.000	15.300.000
Altre Spese Tecniche		
Allacciamenti		
Imprevisti	22.000.000	
- Espropri o Acquisizioni		
- Area o Fabbricato		
- Opere Civili		
- Opere Impiantistiche		
- Arredi e/o attrezzature		
- Altre voci		
IVA al 10%		20.749.623
IVA al 20%	38.000.000	3.060.000
<b>SOMME A DISPOSIZIONE</b>	<b>75.000.000</b>	<b>39.109.623</b>
<b>TOTALE COSTO</b>	<b>250.000.000</b>	<b>246.605.843</b>
	Economie	-3.394.157
<b>COPERTURA FINANZIARIA</b>	<b>di progetto (Lire)</b>	<b>finale (Lire)</b>
Finanziamento ex 270/97	200.000.000	196.605.843
Risorse proprie	50.000.000	50.000.000
Altre fonti finanziarie		
<b>TOTALE COPERTURE</b>	<b>250.000.000</b>	<b>246.605.843</b>

Protocollo d'intervento: **2611****DATI IDENTIFICATIVI DELL' INTERVENTO**

Titolo Intervento	<i>RESTAURO E CONSOLIDAMENTO DELLE STRUTTURE DEL SEMINARIO VESCOVILE</i>	
Comune	<b>PIENZA (SI)</b>	
Finanziamento	L. 794 milioni	
	- Tot. Impegnato	L. 794.000.000
	- Tot. Pagato	L. 794.000.000
Cofinanziamento	L. 700 milioni	
	Previsione	Effettiva
Inizio Lavori	31/03/98	05/01/98
Fine Lavori	01/01/99	26/11/99

*Seminario vescovile***DATI RELATIVI AL TITOLARE DELL'INTERVENTO**

Denominazione	SEMINARIO VESCOVILE	
Categoria	AC Enti religiosi - (art.1 l, legge 20 maggio 1985, n.222);	
C.Fis./P.IVA	81001550524	
Indirizzo	VIA S. CATERINA, 4	PIENZA (SI)
Recapiti	Telefono: 0578 757480	Telefax: 0578 757480

**DATI RELATIVI ALL'APPALTO**

Procedura	Denominazione Ditta Aggiudicatrice	Importo a base di Gara	Importo Aggudicazione	%
Affidamento	Indirizzo Cod. Fisc./P.IVA			Ribasso
TRATTATIVA PRIVATA	ERMINI LUCIANO VIA FIUME SINALUNGA 00681370524	L. 76.000.000	L. 76.000.000	0,00
TRATTATIVA PRIVATA	TERMOIDRAULICA DUE ELLE SNC VIA CARLO DELLA CHIESA 4 BETTOLLE 00949520522	L. 89.697.746	L. 89.697.746	0,00
TRATTATIVA PRIVATA	IMPRESA EDILE CHECCONI MARINO VIA CASERTA 5 /SINALUNGA 00176220523	L. 356.287.000	L. 356.287.000	0,00
TRATTATIVA PRIVATA	IL CHIOSTRO SRL via San Donato 13 - Montepulciano (SI) 00761540525	L. 358.013.340	L. 358.013.340	0,00
Totali		L. 879.998.086	L. 879.998.086	

## XIV LEGISLATURA - DISEGNI DI LEGGE E RELAZIONI - DOCUMENTI

## RIEPILOGO VARIAZIONI DI COSTO E DI FINANZIAMENTO

D.M.	Costo Stimato	Finan. Attribuito	Altre Risorse	Risorse Proprie	Note
DM 21/04/98	L. 1.500.000.000	L. 800.000.000	L. 600.000.000	L. 100.000.000	
DM 06/08/98	L. 1.500.000.000	L. 800.000.000	L. 600.000.000	L. 100.000.000	
DM 20/11/98	L. 1.500.000.000	L. 800.000.000	L. 600.000.000	L. 100.000.000	
DM 27/01/99	L. 1.500.000.000	L. 800.000.000	L. 600.000.000	L. 100.000.000	
DM 09/02/99	L. 1.500.000.000	L. 800.000.000	L. 600.000.000	L. 100.000.000	
DM 01/06/99	L. 1.500.000.000	L. 800.000.000	L. 600.000.000	L. 100.000.000	
DM 05/08/99	L. 1.500.000.000	L. 800.000.000	L. 600.000.000	L. 100.000.000	
DM 13/09/99	L. 1.500.000.000	L. 800.000.000	L. 600.000.000	L. 100.000.000	
DM 16/11/99	L. 1.500.000.000	L. 800.000.000	L. 600.000.000	L. 100.000.000	
Automatico	L. 1.500.000.000	L. 800.000.000	L. 600.000.000	L. 100.000.000	
DM 21/07/00	L. 1.500.000.000	L. 800.000.000	L. 600.000.000	L. 100.000.000	
DM 01/08/00	L. 1.500.000.000	L. 800.000.000	L. 600.000.000	L. 100.000.000	
DM 14/12/00	L. 1.500.000.000	L. 800.000.000	L. 600.000.000	L. 100.000.000	
DM 14/02/01	L. 1.494.000.000	L. 794.000.000	L. 600.000.000	L. 100.000.000	- Lit. -6000000

## CONFRONTO TRA Q.T.E. DI PROGETTO E Q.T.E. FINALE

A) LAVORI	Importo di Progetto (Lire)	QTE per liquidazione della rata di saldo (21/06/00)	
Opere Civili	714.300.000	714.300.000	
Opere Impiantistiche	150.000.000	150.000.000	
Arredi e/o Attrezzature	250.000.000	245.000.000	
Altre Voci		15.697.746	
<b>TOTALE LAVORI</b>	<b>1.114.300.000</b>		<b>1.124.997.746</b>
<b>B) SOMME A DISPOSIZIONE</b>			
Progettazione	96.000.000	96.000.000	
Altre Spese Tecniche	24.000.000	26.375.000	
Allacciamenti			
Imprevisti	15.700.000	2.254	
- Espropri o Acquisizioni			
- Area o Fabbricato			
- Opere Civili			
- Opere Impiantistiche			
- Arredi e/o attrezzature			
- Altre voci			
IVA al 10%			
IVA al 20%	250.000.000	249.474.549	
<b>SOMME A DISPOSIZIONE</b>	<b>385.700.000</b>		<b>371.851.803</b>
<b>TOTALE COSTO</b>	<b>1.500.000.000</b>		<b>1.496.849.549</b>
	<b>Economie</b>		<b>-3.150.451</b>
<b>COPERTURA FINANZIARIA</b>	<b>di progetto (Lire)</b>		<b>finale (Lire)</b>
Finanziamento ex 270/97	800.000.000		794.000.000
Risorse proprie	100.000.000		102.849.549
Altre fonti finanziarie	600.000.000		600.000.000
<b>TOTALE COPERTURE</b>	<b>1.500.000.000</b>		<b>1.496.849.549</b>

Protocollo d'intervento: **2719****DATI IDENTIFICATIVI DELL' INTERVENTO**

Titolo Intervento	<i>RECUPERO ED ADEGUAMENTO FUNZIONALE DELL'EDIFICIO RELIGIOSO MADONNA DELLA TENEREZZA</i>	
Comune	<b>PRATO (PO)</b>	
Finanziamento	<b>L. 965 milioni</b>	
	- Tot. Impegnato	<b>L. 965.000.000</b>
	- Tot. Pagato	<b>L. 965.000.000</b>
Cofinanziamento	<b>L. 1.135 milioni</b>	
	Previsione	Effettiva
Inizio Lavori	<i>01/10/98</i>	<b>10/09/98</b>
Fine Lavori	<i>30/09/99</i>	<b>30/09/99</b>

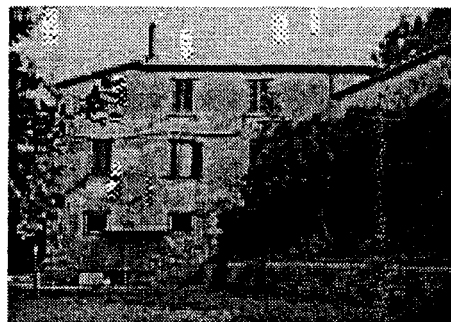
*Madonna della tenerezza***DATI RELATIVI AL TITOLARE DELL'INTERVENTO**

Denominazione	PARROCCHIA DI SANTA MARIA DELLE CARCERI	
Categoria	AC Enti religiosi - (art.1 l, legge 20 maggio 1985, n.222);	
C.Fis./P.IVA	92005160483	
Indirizzo	PIAZZA SANTA MARIA DELLE CARCERI, 21	PRATO (PO)
Recapiti	Telefono: 0574 27933	Telefax: 0574 27933

**DATI RELATIVI ALL'APPALTO**

Procedura	Denominazione Ditta Aggiudicatrice	Importo a base di Gara	Importo Aggiudicazione	%
Affidamento	Indirizzo Cod. Fisc./P.IVA			Ribasso
AFFIDAMENTO FIDUCIARIO	F.LLI CHITI SNC PIAZZA CIARDI 21 59100 PRATO 00290440973	L. 50.000.000	L. 50.000.000	0,00
AFFIDAMENTO FIDUCIARIO	DELLA CONTRADA GIOVANNI VIALE GRAMSCI 90 50031BARBERINO MUGELLO 04579970486	L. 65.000.000	L. 65.000.000	0,00
AFFIDAMENTO FIDUCIARIO	CORSIMPIANTI SNC DI CORSI MASSIMO E GIANNI VIA SOFFICI 6 59100 PRATO 00263250970	L. 100.000.000	L. 100.000.000	0,00
affidamento fiduciario	GUARDUCCI GEOM.MARIO S.P.A. VIA CALCIANESE 4 59100 PRATO 00288280977	L. 750.000.000	L. 750.000.000	0,00
	<b>Totale</b>	<b>L. 965.000.000</b>	<b>L. 965.000.000</b>	



## RIEPILOGO VARIAZIONI DI COSTO E DI FINANZIAMENTO

D.M.	Costo Stimato	Finan. Attribuito	Altre Risorse	Risorse Proprie	Note
DM 21/04/98	L. 2.100.000.000	L. 965.000.000	L. 0	L. 1.135.000.000	
DM 06/08/98	L. 2.100.000.000	L. 965.000.000	L. 0	L. 1.135.000.000	
DM 20/11/98	L. 2.100.000.000	L. 965.000.000	L. 0	L. 1.135.000.000	
DM 27/01/99	L. 2.100.000.000	L. 965.000.000	L. 0	L. 1.135.000.000	
DM 09/02/99	L. 2.100.000.000	L. 965.000.000	L. 0	L. 1.135.000.000	
DM 01/06/99	L. 2.100.000.000	L. 965.000.000	L. 0	L. 1.135.000.000	
DM 05/08/99	L. 2.100.000.000	L. 965.000.000	L. 0	L. 1.135.000.000	
DM 13/09/99	L. 2.100.000.000	L. 965.000.000	L. 0	L. 1.135.000.000	
DM 16/11/99	L. 2.100.000.000	L. 965.000.000	L. 0	L. 1.135.000.000	
Automatico	L. 2.100.000.000	L. 965.000.000	L. 0	L. 1.135.000.000	
DM 21/07/00	L. 2.100.000.000	L. 965.000.000	L. 0	L. 1.135.000.000	
DM 01/08/00	L. 2.100.000.000	L. 965.000.000	L. 0	L. 1.135.000.000	
DM 14/12/00	L. 2.100.000.000	L. 965.000.000	L. 0	L. 1.135.000.000	
DM 14/02/01	L. 2.100.000.000	L. 965.000.000	L. 0	L. 1.135.000.000	

## CONFRONTO TRA Q.T.E. DI PROGETTO E Q.T.E. FINALE

A) LAVORI	Importo di Progetto (Lire)	QTE per liquidazione della rata di saldo (26/09/00)
Opere Civili	750.000.000	750.000.000
Opere Impiantistiche	150.000.000	150.000.000
Arredi e/o Attrezzature	65.000.000	65.000.000
Altre Voci		
<b>TOTALE LAVORI</b>	<b>965.000.000</b>	<b>965.000.000</b>
B) SOMME A DISPOSIZIONE		
Progettazione	50.000.000	45.900.000
Altre Spese Tecniche	46.666.000	20.361.000
Allacciamenti		
Imprevisti	60.000.000	47.720.000
- Espropri o Acquisizioni	850.000.000	900.000.000
- Area o Fabbricato		
- Opere Civili		
- Opere Impiantistiche		
- Arredi e/o attrezzature		
- Altre voci		
IVA al 10%	96.000.000	96.500.000
IVA al 20%	32.334.000	24.544.200
<b>SOMME A DISPOSIZIONE</b>	<b>1.135.000.000</b>	<b>1.135.025.200</b>
<b>TOTALE COSTO</b>	<b>2.100.000.000</b>	<b>2.100.025.200</b>
	Maggiore Spesa	25.200
<b>COPERTURA FINANZIARIA</b>	di progetto (Lire)	finale (Lire)
Finanziamento ex 270/97	965.000.000	965.000.000
Risorse proprie	1.135.000.000	1.135.025.200
Altre fonti finanziarie		
<b>TOTALE COPERTURE</b>	<b>2.100.000.000</b>	<b>2.100.025.200</b>

Protocollo d'intervento: **2751****DATI IDENTIFICATIVI DELL' INTERVENTO**

Titolo Intervento	<i>RESTAURO CONSOLIDAMENTO E ADEGUAMENTO DEI LOCALI DELL'ORATORIO PER ESSERE ADIBITI A CASA PER FERIE</i>	
Comune	<b>ANGHIARI (AR)</b>	
Finanziamento	<b>L. 550 milioni</b>	
	- Tot. Impegnato	<b>L. 530.877.197</b>
	- Tot. Pagato	<b>L. 530.877.297</b>
Cofinanziamento	<b>L. 350 milioni</b>	
	Previsione	Effettiva
Inizio Lavori	<i>01/11/98</i>	<b>05/10/98</b>
Fine Lavori	<i>30/06/99</i>	<b>30/07/99</b>

*Santuario della Madonna del Carmine***DATI RELATIVI AL TITOLARE DELL'INTERVENTO**

Denominazione	DIOCESI DI AREZZO CORTONA SANSEPOLCRO	
Categoria	AC Enti religiosi - (art.1 l, legge 20 maggio 1985, n.222);	
C.Fis./P.IVA	92005320517	
Indirizzo	PIAZZA DUOMO, 3	AREZZO (AR)
Recapiti	Telefono: 0575 742129	Telefax: 0575 742129

**DATI RELATIVI ALL'APPALTO**

Procedura	Denominazione Ditta Aggiudicatrice	Importo a base di Gara	Importo Aggiudicazione	% Ribasso
Affidamento	Indirizzo Cod. Fisc./P.IVA			
AFFIDAMENTO DIRETTO STESSA IMPRESA OPERE EDILI LOTTO I	PECORELLI SNC VIALEFRANCINI 22 SANSEPOLCRO 01417510516	L. 60.000.000	L. 60.000.000	0,00
DITTA FIDUCIARIA	IMPRESA PECORELLI V.LE FRANCINI, 22 SANSEPOLCRO AR 01417510516	L. 304.334.500	L. 304.334.500	0,00
	<b>Totali</b>	<b>L. 364.334.500</b>	<b>L. 364.334.500</b>	

## XIV LEGISLATURA - DISEGNI DI LEGGE E RELAZIONI - DOCUMENTI

## RIEPILOGO VARIAZIONI DI COSTO E DI FINANZIAMENTO

D.M.	Costo Stimato	Finan. Attribuito	Altre Risorse	Risorse Proprie	Note
DM 21/04/98	L. 900.000.000	L. 550.000.000	L. 0	L. 350.000.000	
DM 06/08/98	L. 900.000.000	L. 550.000.000	L. 0	L. 350.000.000	
DM 20/11/98	L. 900.000.000	L. 550.000.000	L. 0	L. 350.000.000	
DM 27/01/99	L. 900.000.000	L. 550.000.000	L. 0	L. 350.000.000	
DM 09/02/99	L. 900.000.000	L. 550.000.000	L. 0	L. 350.000.000	
DM 01/06/99	L. 900.000.000	L. 550.000.000	L. 0	L. 350.000.000	
DM 05/08/99	L. 900.000.000	L. 550.000.000	L. 0	L. 350.000.000	
DM 13/09/99	L. 900.000.000	L. 550.000.000	L. 0	L. 350.000.000	
DM 16/11/99	L. 900.000.000	L. 550.000.000	L. 0	L. 350.000.000	
Automatico	L. 900.000.000	L. 550.000.000	L. 0	L. 350.000.000	
DM 21/07/00	L. 900.000.000	L. 550.000.000	L. 0	L. 350.000.000	
DM 01/08/00	L. 900.000.000	L. 550.000.000	L. 0	L. 350.000.000	
DM 14/12/00	L. 900.000.000	L. 550.000.000	L. 0	L. 350.000.000	
DM 14/02/01	L. 900.000.000	L. 550.000.000	L. 0	L. 350.000.000	

## CONFRONTO TRA Q.T.E. DI PROGETTO E Q.T.E. FINALE

A) LAVORI	Importo di Progetto (Lire)	QTE per liquidazione della rata di saldo (22/11/00)
Opere Civili	533.000.000	304.087.834
Opere Impiantistiche	60.000.000	60.000.000
Arredi e/o Attrezzature	50.000.000	39.290.566
Altre Voci		
<b>TOTALE LAVORI</b>	<b>643.000.000</b>	<b>403.378.400</b>
B) SOMME A DISPOSIZIONE		
Progettazione	57.000.000	42.800.000
Altre Spese Tecniche	11.000.000	5.000.000
Allacciamenti		20.000.000
Imprevisti	69.690.000	
- Espropri o Acquisizioni		
- Area o Fabbricato		
- Opere Civili	1.000.000	
- Opere Impiantistiche	360.000	
- Arredi e/o attrezzature		
- Altre voci		496.854.762
IVA al 10%	117.950.000	36.408.783
IVA al 20%		23.290.114
<b>SOMME A DISPOSIZIONE</b>	<b>257.000.000</b>	<b>624.353.659</b>
<b>TOTALE COSTO</b>	<b>900.000.000</b>	<b>1.027.732.059</b>
	Maggiore Spesa	127.732.059
<i>COPERTURA FINANZIARIA</i>	di progetto (Lire)	finale (Lire)
Finanziamento ex 270/97	550.000.000	530.877.297
Risorse proprie	350.000.000	496.854.762
Altre fonti finanziarie		
<b>TOTALE COPERTURE</b>	<b>900.000.000</b>	<b>1.027.732.059</b>

Protocollo d'intervento: **2771****DATI IDENTIFICATIVI DELL' INTERVENTO**

Titolo Intervento	<i>RECUPERO E ADEGUAMENTO DI VECCHIO FABBRICATO GIA' DESTINATO AD ALBERGO IN CASA FRANCESCANA PER L'ACCOGLIENZA</i>	
Comune	<b>SANSEPOLCRO (AR)</b>	
Finanziamento	<b>L. 400 milioni</b>	
	- Tot. Impegnato	<b>L. 399.765.400</b>
	- Tot. Pagato	<b>L. 398.940.979</b>
Cofinanziamento	<b>L. 0 milioni</b>	
	Previsione	Effettiva
Inizio Lavori	<i>09/10/99</i>	<i>27/09/99</i>
Fine Lavori	<i>16/10/99</i>	<i>25/11/99</i>

*casa francescana per l'accoglienza***DATI RELATIVI AL TITOLARE DELL'INTERVENTO**

Denominazione	<b>PARROCCHIA SAN GIUSTINO</b>	
Categoria	<b>AC Enti religiosi - (art.1 l, legge 20 maggio 1985, n.222);</b>	
C.Fis./P.IVA		
Indirizzo	<b>VIA DELLA CHIESA, 13</b>	<b>SAN GIUSTINO (PG)</b>
Recapiti	Telefono:	Telefax:

**DATI RELATIVI ALL'APPALTO**

Procedura	Denominazione Ditta Aggiudicatrice	Importo a base di Gara	Importo Agjudicazione	% Ribasso
Affidamento	Indirizzo Cod. Fisc./P.IVA			
affidamento diretto	<b>MAR.CA ARREDAMENTI SNC</b> VIA GARDA 3 06016 SAN GIUSTINO PERUGIA	L. 0	L. 20.828.000	0,00
AFFIDAMENTO A DITTA FIDUCIARIA	<b>IMPRESA PECORELLI S.N.C.</b> VIALE FRANCINI, 22 - SANSEPOLCRO - AR - 01417510516	L. 269.492.364	L. 269.492.364	0,00
<b>Totali</b>		<b>L. 269.492.364</b>	<b>L. 290.320.364</b>	

## RIEPILOGO VARIAZIONI DI COSTO E DI FINANZIAMENTO

D.M.	Costo Stimato	Finan. Attribuito	Altre Risorse	Risorse Proprie	Note
DM 13/09/99	L. 400.000.000	L. 400.000.000	L. 0	L. 0	
DM 16/11/99	L. 400.000.000	L. 400.000.000	L. 0	L. 0	
Automatico	L. 400.000.000	L. 400.000.000	L. 0	L. 0	
DM 21/07/00	L. 400.000.000	L. 400.000.000	L. 0	L. 0	
DM 01/08/00	L. 400.000.000	L. 400.000.000	L. 0	L. 0	
DM 14/12/00	L. 400.000.000	L. 400.000.000	L. 0	L. 0	
DM 14/02/01	L. 399.765.400	L. 399.765.400	L. 0	L. 0	- Lit. -234600

## CONFRONTO TRA Q.T.E. DI PROGETTO E Q.T.E. FINALE

A) LAVORI	Importo di Progetto (Lire)	QTE per liquidazione della rata di saldo (15/06/00)	
Opere Civili	250.892.364	268.743.200	
Opere Impiantistiche	18.600.000		
Arredi e/o Attrezzature	20.828.000	20.828.000	
Altre Voci			
<b>TOTALE LAVORI</b>	<b>290.320.364</b>		<b>289.571.200</b>
B) SOMME A DISPOSIZIONE			
Progettazione	31.800.000	29.800.000	
Altre Spese Tecniche	8.500.000	10.734.660	
Allacciamenti			
Imprevisti	234.600		
- Espropri o Acquisizioni	30.000.000	30.000.000	
- Area o Fabbricato			
- Opere Civili			
- Opere Impiantistiche			
- Arredi e/o attrezzature			
- Altre voci			
IVA al 10%	26.949.236	26.874.320	
IVA al 20%	12.195.800	11.960.799	
<b>SOMME A DISPOSIZIONE</b>	<b>109.679.636</b>		<b>109.369.779</b>
<b>TOTALE COSTO</b>	<b>400.000.000</b>		<b>398.940.979</b>
	Economie		-1.059.021
<b>COPERTURA FINANZIARIA</b>			
	di progetto (Lire)		finale (Lire)
Finanziamento ex 270/97	400.000.000		398.940.979
Risorse proprie			
Altre fonti finanziarie			
<b>TOTALE COPERTURE</b>	<b>400.000.000</b>		<b>398.940.979</b>

Protocollo d'intervento: **2832**

### DATI IDENTIFICATIVI DELL' INTERVENTO

Titolo Intervento *LAVORI DI MANUTENZIONE STRAORDINARIA PER L'ADEGUAMENTO NORMATIVO E FUNZIONALE DEL SACRO EREMO DI CAMALDOLI PER LAVORI DI SISTEMAZIONE ESTERNA*

Comune **POPPI (AR)**

Finanziamento **L. 787 milioni**

- Tot. Impegnato **L. 787.000.000**

- Tot. Pagato **L. 787.000.000**

Cofinanziamento **L. 150 milioni**



*Eremo di Camaldoli*

### DATI RELATIVI AL TITOLARE DELL'INTERVENTO

Denominazione **SERVIZI CULTURALI CITTA' DI TORINO**

Categoria **AC Enti religiosi - (art.1 l, legge 20 maggio 1985, n.222);**

C.Fis./P.IVA

Indirizzo **VIA SAN FRANCESCO DA PAOLA, 3 TORINO (TO)**

Recapiti **Telefono: 0114434401 Telefax:**

### DATI RELATIVI ALL'APPALTO

Procedura	Denominazione Ditta Aggjudicatrice	Importo a base di Gara	Importo Aggjudicazione	%
Affidamento	Indirizzo Cod. Fisc./P.IVA			Ribasso
AFFIDAMENTO A TRATTATIVA PRIVATA A DITTA DI FIDUCIA	LORENZINI AUGUSTO	L. 5.589.039	L. 5.589.039	0,00
	VILLAGGIO BENEDETTI, 4 - CHITIGNANO - AR - 00056330517			
AFFIDAMENTO A TRATTATIVA PRIVATA A DITTA DI FIDUCIA	TELLINI GIAN PIERO	L. 5.589.039	L. 5.589.039	0,00
	VIA BENEDETTI, 4 - CHITIGNANO - AR - 01620270510			
AFFIDAMENTO A TRATTATIVA PRIVATA A DITTA DI FIDUCIA	IMPRESA CLAUDIO MANGANI	L. 24.972.389	L. 24.972.389	0,00
	VIA DEL TEATRO, 47 - CASTEL S. NICCOLO' - AR - 01551470519			

## RIEPILOGO VARIAZIONI DI COSTO E DI FINANZIAMENTO

D.M.	Costo Stimato	Finan. Attribuito	Altre Risorse	Risorse Proprie	Note
DM 13/09/99	L. 937.000.000	L. 787.000.000	L. 0	L. 150.000.000	
DM 16/11/99	L. 937.000.000	L. 787.000.000	L. 0	L. 150.000.000	
Automatico	L. 937.000.000	L. 787.000.000	L. 0	L. 150.000.000	
DM 21/07/00	L. 937.000.000	L. 787.000.000	L. 0	L. 150.000.000	
DM 01/08/00	L. 937.000.000	L. 787.000.000	L. 0	L. 150.000.000	
DM 14/12/00	L. 937.000.000	L. 787.000.000	L. 0	L. 150.000.000	
DM 14/02/01	L. 937.000.000	L. 787.000.000	L. 0	L. 150.000.000	

## CONFRONTO TRA Q.T.E. DI PROGETTO E Q.T.E. FINALE

A) LAVORI	Importo di Progetto (Lire)	QTE per liquidazione della rata di saldo (27/09/00)
Opere Civili	510.041.222	474.814.028
Opere Impiantistiche	155.665.243	138.627.419
Arredi e/o Attrezzature	49.833.333	60.664.499
Altre Voci	49.131.753	123.754.442
<b>TOTALE LAVORI</b>	<b>764.671.551</b>	<b>797.860.388</b>
<b>B) SOMME A DISPOSIZIONE</b>		
Progettazione	57.000.400	29.220.000
Altre Spese Tecniche	12.864.621	9.518.988
Allacciamenti	450.000	
Imprevisti		
- Espropri o Acquisizioni		
- Area o Fabbricato		
- Opere Civili		
- Opere Impiantistiche		
- Arredi e/o attrezzature		
- Altre voci	1.397.300	
IVA al 10%	66.570.647	61.344.145
IVA al 20%	34.045.481	41.418.485
<b>SOMME A DISPOSIZIONE</b>	<b>172.328.449</b>	<b>141.501.618</b>
<b>TOTALE COSTO</b>	<b>937.000.000</b>	<b>939.362.006</b>
	Maggiore Spesa	2.362.006
<b>COPERTURA FINANZIARIA</b>	di progetto (Lire)	finale (Lire)
Finanziamento ex 270/97	787.000.000	787.000.000
Risorse proprie	150.000.000	152.362.006
Altre fonti finanziarie		
<b>TOTALE COPERTURE</b>	<b>937.000.000</b>	<b>939.362.006</b>

## XIV LEGISLATURA - DISEGNI DI LEGGE E RELAZIONI - DOCUMENTI

Protocollo d'intervento: <b>2832</b>				
AFFIDAMENTO A TRATTATIVA PRIVATA A DITTA DI FIDUCIA	SISTEMA S.N.C. FLLI LOPPI FRAZ. LIERNA, 81 - POPPI - AR 01522160512	L. 38.880.175	L. 38.880.175	0,00
affidamento diretto a ditta di fiducia	L'Idraulica di Ceccarelli Roberto Via Nazionale 39 Bibbiena Arezzo 01395990516	L. 38.880.175	L. 38.880.175	0,00
AFFIDAMENTO A TRATTATIVA PRIVATA A DITTA DI FIDUCIA	SEFACS S.N.C. IMPIANTI ELETTRICI VIA NAZIONALE, 60 CHIUSI DELLA VERNA AR 01522160512	L. 77.904.893	L. 77.904.893	0,00
AFFIDAMENTO A DITTA FIDUCIARIA CON TRATTATIVA PRIVATA	COSTRUZIONI MARIOTTINI S.R.L. VIA P. TOGLIATTI, 23 - CASTEL S. NICCOLO' - AR - 01328910516	L. 473.890.754	L. 473.890.754	0,00
Totali		L. 665.706.464	L. 665.706.464	