

RIEPILOGO VARIAZIONI DI COSTO E DI FINANZIAMENTO

D.M.	Costo Stimato	Finan. Attribuito	Altre Risorse	Risorse Proprie	Note
DM 01/06/99	L. 1.150.000.000	L. 1.000.000.000	L. 0	L. 150.000.000	
DM 05/08/99	L. 1.150.000.000	L. 1.000.000.000	L. 0	L. 150.000.000	
DM 13/09/99	L. 1.150.000.000	L. 1.000.000.000	L. 0	L. 150.000.000	
DM 16/11/99	L. 1.150.000.000	L. 1.000.000.000	L. 0	L. 150.000.000	
Automatico	L. 1.329.250.067	L. 1.179.250.067	L. 0	L. 150.000.000	+ Lit. 179250067
DM 21/07/00	L. 1.329.250.067	L. 1.179.250.067	L. 0	L. 150.000.000	
DM 01/08/00	L. 1.329.250.067	L. 1.179.250.067	L. 0	L. 150.000.000	
DM 14/12/00	L. 1.329.250.067	L. 1.179.250.067	L. 0	L. 150.000.000	
DM 14/02/01	L. 1.312.074.667	L. 1.162.074.667	L. 0	L. 150.000.000	- Lit. -17175400

CONFRONTO TRA Q.T.E. DI PROGETTO E Q.T.E. FINALE

A) LAVORI	Importo di Progetto (Lire)	QTE per liquidazione della rata di saldo (17/10/00)
Opere Civili	643.127.700	804.038.277
Opere Impiantistiche	186.601.703	173.655.084
Arredi e/o Attrezzature		
Altre Voci		
TOTALE LAVORI	829.729.403	977.693.361
B) SOMME A DISPOSIZIONE		
Progettazione	186.810.000	195.882.436
Altre Spese Tecniche		3.887.990
Allacciamenti	8.999.530	3.806.960
Imprevisti	41.486.470	
- Espropri o Acquisizioni		
- Area o Fabbricato		
- Opere Civili		
- Opere Impiantistiche		
- Arredi e/o attrezzature		
- Altre voci		12.261.427
IVA al 10%	82.972.940	97.769.335
IVA al 20%		20.773.158
SOMME A DISPOSIZIONE	320.268.940	334.381.306
TOTALE COSTO	1.149.998.343	1.312.074.667
	Maggiore Spesa	162.076.324
COPERTURA FINANZIARIA	di progetto (Lire)	finale (Lire)
Finanziamento ex 270/97	1.000.000.000	1.162.074.667
Risorse proprie	150.000.000	150.000.000
Altre fonti finanziarie		
TOTALE COPERTURE	1.150.000.000	1.312.074.667

Protocollo d'intervento: **4252**

DATI IDENTIFICATIVI DELL' INTERVENTO

Titolo Intervento	<i>RISTRUTTURAZIONE ED ADEGUAMENTO DELLA CASA DEL CLERO DI MONREALE FINALIZZATA ALLA RICETTIVITA' A BASSO COSTO</i>	
Comune	MONREALE (PA)	
Finanziamento	L. 1.502 milioni	
	- Tot. Impegnato	L. 1.502.286.732
	- Tot. Pagato	L. 1.502.286.732
Cofinanziamento	L. 0 milioni	
	Previsione	Effettiva
Inizio Lavori	15/12/98	10/12/98
Fine Lavori	15/08/99	11/08/99



Casa del clero di Monreale

DATI RELATIVI AL TITOLARE DELL'INTERVENTO

Denominazione	ARCIDIOCESI DI MONREALE	
Categoria	AC Enti religiosi - (art.1 l, legge 20 maggio 1985, n.222);	
C.Fis./P.IVA	97034790820	
Indirizzo	VIA ARCIVESCOVADO, 8	MONREALE (PA)
Recapiti	Telefono: 091 6402424	Telefax: 091 6402424

DATI RELATIVI ALL'APPALTO

Procedura	Denominazione Ditta Aggiudicatrice	Importo a base di Gara	Importo Aggiudicazione	%
Affidamento	Indirizzo Cod. Fisc./P.IVA			Ribasso
ASSUNTORE DELLA FORNITURA DEGLI ARREDI	CANTRO ARREDI NICOSIA DI NICOSIA CASTRENZE CAMPOREALE (PA)	L. 180.000.000	L. 79.614.000	55,77
TRATTATIVA PRIVATA	IMPRESA COSTA GIUSEPPE S.N.C. VIA PIETRO MASCAGNI - MARINEO (PA)	L. 1.675.000.000	L. 1.053.210.811	37,12
Totali		L. 1.855.000.000	L. 1.132.824.811	

XIV LEGISLATURA - DISEGNI DI LEGGE E RELAZIONI - DOCUMENTI

RIEPILOGO VARIAZIONI DI COSTO E DI FINANZIAMENTO

D.M.	Costo Stimato	Finan. Attribuito	Altre Risorse	Risorse Proprie	Note
DM 21/04/98	L. 1.675.000.000	L. 1.675.000.000	L. 0	L. 0	
DM 06/08/98	L. 1.675.000.000	L. 1.675.000.000	L. 0	L. 0	
DM 20/11/98	L. 1.675.000.000	L. 1.675.000.000	L. 0	L. 0	
DM 27/01/99	L. 1.675.000.000	L. 1.675.000.000	L. 0	L. 0	
DM 09/02/99	L. 1.675.000.000	L. 1.675.000.000	L. 0	L. 0	
DM 01/06/99	L. 1.627.501.000	L. 1.627.501.000	L. 0	L. 0	- Lit. -47499000
DM 05/08/99	L. 1.627.501.000	L. 1.627.501.000	L. 0	L. 0	
DM 13/09/99	L. 1.627.501.000	L. 1.627.501.000	L. 0	L. 0	
DM 16/11/99	L. 1.627.501.000	L. 1.627.501.000	L. 0	L. 0	
Automatico	L. 1.627.501.000	L. 1.627.501.000	L. 0	L. 0	
DM 21/07/00	L. 1.627.501.000	L. 1.627.501.000	L. 0	L. 0	
DM 01/08/00	L. 1.627.501.000	L. 1.627.501.000	L. 0	L. 0	
DM 14/12/00	L. 1.627.501.000	L. 1.627.501.000	L. 0	L. 0	
DM 14/02/01	L. 1.502.286.732	L. 1.502.286.732	L. 0	L. 0	- Lit. -125214268

CONFRONTO TRA Q.T.E. DI PROGETTO E Q.T.E. FINALE

A) LAVORI	Importo di Progetto (Lire)	QTE per liquidazione della rata di saldo (16/10/00)
Opere Civili	739.978.611	1.120.668.995
Opere Impiantistiche	313.233.000	
Arredi e/o Attrezzature	180.000.000	
Altre Voci		
TOTALE LAVORI	1.233.211.611	1.120.668.995
B) SOMME A DISPOSIZIONE		
Progettazione	198.178.397	95.536.800
Altre Spese Tecniche	31.954.000	
Allacciamenti		286.728.002
Imprevisti	24.895.749	
- Espropri o Acquisizioni		
- Area o Fabbricato		
- Opere Civili		
- Opere Impiantistiche		
- Arredi e/o attrezzature		
- Altre voci		
IVA al 10%	105.321.161	
IVA al 20%	81.439.529	
SOMME A DISPOSIZIONE	441.788.836	382.264.802
TOTALE COSTO	1.675.000.447	1.502.933.797
	Economie	-172.066.650
COPERTURA FINANZIARIA	di progetto (Lire)	finale (Lire)
Finanziamento ex 270/97	1.675.000.000	1.502.286.732
Risorse proprie		647.064
Altre fonti finanziarie		
TOTALE COPERTURE	1.675.000.000	1.502.933.796

Protocollo d'intervento: **4254**

DATI IDENTIFICATIVI DELL' INTERVENTO

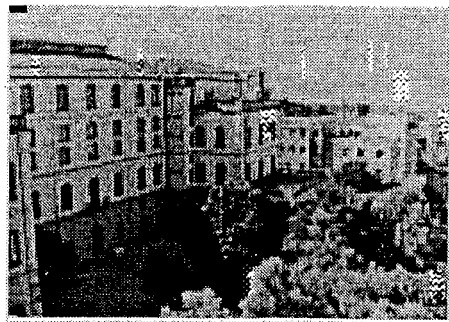
Titolo Intervento *CENTRO DI ACCOGLIENZA PER LA FORMAZIONE MORALE E RELIGIOSA*Comune **CALTANISSETTA (CL)**Finanziamento **L. 2.951 milioni**- Tot. Impegnato **L. 3.077.000.000**- Tot. Pagato **L. 2.769.299.998**Cofinanziamento **L. 844 milioni**Previsione **Effettiva**Inizio Lavori **27/11/98 27/09/98**Fine Lavori **16/03/99***Seminario vescovile*

DATI RELATIVI AL TITOLARE DELL'INTERVENTO

Denominazione **SEM. VESCOVILE DI CALTANISSETTA**Categoria **AC Enti religiosi - (art.1 l, legge 20 maggio 1985, n.222);**C.Fis./P.IVA **00147670855**Indirizzo **VIALE REGINA MARGHERITA****CALTANISSETTA (CL)**Recapiti **Telefono: 0934 21165****Telefax:**

XIV LEGISLATURA - DISEGNI DI LEGGE E RELAZIONI - DOCUMENTI

RIEPILOGO VARIAZIONI DI COSTO E DI FINANZIAMENTO

D.M.	Costo Stimato	Finan. Attribuito	Altre Risorse	Risorse Proprie	Note
DM 21/04/98	L. 4.665.000.000	L. 3.821.000.000	L. 744.000.000	L. 100.000.000	
DM 06/08/98	L. 4.665.000.000	L. 3.821.000.000	L. 744.000.000	L. 100.000.000	
DM 20/11/98	L. 4.665.000.000	L. 3.821.000.000	L. 744.000.000	L. 100.000.000	
DM 27/01/99	L. 4.665.000.000	L. 3.821.000.000	L. 744.000.000	L. 100.000.000	
DM 09/02/99	L. 4.665.000.000	L. 3.821.000.000	L. 744.000.000	L. 100.000.000	
DM 01/06/99	L. 4.665.000.000	L. 3.821.000.000	L. 744.000.000	L. 100.000.000	
DM 05/08/99	L. 4.665.000.000	L. 3.821.000.000	L. 744.000.000	L. 100.000.000	
DM 13/09/99	L. 4.665.000.000	L. 3.821.000.000	L. 744.000.000	L. 100.000.000	
DM 16/11/99	L. 4.665.000.000	L. 3.821.000.000	L. 744.000.000	L. 100.000.000	
Automatico	L. 4.665.000.000	L. 3.821.000.000	L. 744.000.000	L. 100.000.000	
DM 21/07/00	L. 4.665.000.000	L. 3.821.000.000	L. 744.000.000	L. 100.000.000	
DM 01/08/00	L. 3.904.962.096	L. 3.060.962.096	L. 744.000.000	L. 100.000.000	- Lit. -760037904
DM 14/12/00	L. 3.904.962.096	L. 3.060.962.096	L. 744.000.000	L. 100.000.000	
DM 14/02/01	L. 3.794.997.406	L. 2.950.997.406	L. 744.000.000	L. 100.000.000	- Lit. -109964690

CONFRONTO TRA Q.T.E. DI PROGETTO E Q.T.E. FINALE

A) LAVORI	Importo di Progetto (Lire)	QTE per liquidazione del 90 % (10/02/00)
Opere Civili	1.550.000.000	
Opere Impiantistiche	1.000.000.000	
Arredi e/o Attrezzature	950.000.000	
Altre Voci		
TOTALE LAVORI	3.500.000.000	
B) SOMME A DISPOSIZIONE		
Progettazione	195.000.000	
Altre Spese Tecniche	135.000.000	
Allacciamenti		
Imprevisti	135.000.000	
- Espropri o Acquisizioni		
- Area o Fabbricato		
- Opere Civili		
- Opere Impiantistiche		
- Arredi e/o attrezzature		
- Altre voci		
IVA al 10%		
IVA al 20%	700.000.000	
SOMME A DISPOSIZIONE	1.165.000.000	0
TOTALE COSTO	4.665.000.000	4.665.000.000
		0
COPERTURA FINANZIARIA	di progetto (Lire)	finale (Lire)
Finanziamento ex 270/97	3.821.000.000	3.821.000.000
Risorse proprie	100.000.000	100.000.000
Altre fonti finanziarie	744.000.000	744.000.000
TOTALE COPERTURE	4.665.000.000	4.665.000.000

Protocollo d'intervento: **4262****DATI IDENTIFICATIVI DELL' INTERVENTO**Titolo Intervento *RIPRISTINO E CONSERVAZIONE DELLA VILLA TEDESCHI FINALIZZATI ALLA REALIZZAZIONE DI UN CENTRO DI ACCOGLIENZA PER GIOVANI ED ANZIANI*Comune **MODICA (RG)**Finanziamento **L. 1.649 milioni**- Tot. Impegnato **L. 1.649.290.340**- Tot. Pagato **L. 1.649.290.344**Cofinanziamento **L. 25 milioni**

Previsione Effettiva

Inizio Lavori *15/09/98* **27/08/98**Fine Lavori *10/08/99* **22/07/99***Villa Tedeschi***DATI RELATIVI AL TITOLARE DELL'INTERVENTO**Denominazione **PARROCCHIA DI S. GIORGIO**Categoria **AC Enti religiosi - (art.1 l, legge 20 maggio 1985, n.222);**C.Fis./P.IVA **81000030882**Indirizzo **PARROCCHIA DI S. GIORGIO****MODICA (RG)**Recapiti **Telefono: 0932 941279****Telefax: 0932 941279****DATI RELATIVI ALL'APPALTO**

Procedura	Denominazione Ditta Aggiudicatrice	Importo a base di Gara	Importo Aggiudicazione	%
Affidamento	Indirizzo Cod. Fisc./P.IVA			Ribasso
	IMPRESA GEOM. SALVATORE DI GIACOMO VIA DENTE 96/B MODICA (RG)	L. 1.254.129.711	L. 1.228.420.052	2,05
Totali		L. 1.254.129.711	L. 1.228.420.052	

XIV LEGISLATURA - DISEGNI DI LEGGE E RELAZIONI - DOCUMENTI

RIEPILOGO VARIAZIONI DI COSTO E DI FINANZIAMENTO

D.M.	Costo Stimato	Finan. Attribuito	Altre Risorse	Risorse Proprie	Note
DM 21/04/98	L. 1.700.000.000	L. 1.675.000.000	L. 0	L. 25.000.000	
DM 06/08/98	L. 1.700.000.000	L. 1.675.000.000	L. 0	L. 25.000.000	
DM 20/11/98	L. 1.700.000.000	L. 1.675.000.000	L. 0	L. 25.000.000	
DM 27/01/99	L. 1.700.000.000	L. 1.675.000.000	L. 0	L. 25.000.000	
DM 09/02/99	L. 1.674.290.340	L. 1.649.290.340	L. 0	L. 25.000.000	Lit. -25709660
DM 01/06/99	L. 1.674.290.340	L. 1.649.290.340	L. 0	L. 25.000.000	
DM 05/08/99	L. 1.674.290.340	L. 1.649.290.340	L. 0	L. 25.000.000	
DM 13/09/99	L. 1.674.290.340	L. 1.649.290.340	L. 0	L. 25.000.000	
DM 16/11/99	L. 1.674.290.340	L. 1.649.290.340	L. 0	L. 25.000.000	
Automatico	L. 1.674.290.340	L. 1.649.290.340	L. 0	L. 25.000.000	
DM 21/07/00	L. 1.674.290.340	L. 1.649.290.340	L. 0	L. 25.000.000	
DM 01/08/00	L. 1.674.290.340	L. 1.649.290.340	L. 0	L. 25.000.000	
DM 14/12/00	L. 1.674.290.340	L. 1.649.290.340	L. 0	L. 25.000.000	
DM 14/02/01	L. 1.674.290.340	L. 1.649.290.340	L. 0	L. 25.000.000	

CONFRONTO TRA Q.T.E. DI PROGETTO E Q.T.E. FINALE

A) LAVORI	Importo di Progetto (Lire)	QTE per liquidazione della rata di saldo (20/07/01)
Opere Civili	1.228.420.050	1.228.393.910
Opere Impiantistiche		
Arredi e/o Attrezzature		
Altre Voci		
TOTALE LAVORI	1.228.420.050	1.228.393.910
B) SOMME A DISPOSIZIONE		
Progettazione	211.127.371	230.339.178
Altre Spese Tecniche		
Allacciamenti		
Imprevisti	53.951.126	38.561.391
- Espropri o Acquisizioni		
- Area o Fabbricato		
- Opere Civili		
- Opere Impiantistiche		
- Arredi e/o attrezzature		
- Altre voci	13.103.595	6.450.678
IVA al 10%	122.842.005	125.197.391
IVA al 20%	44.846.193	45.947.223
SOMME A DISPOSIZIONE	445.870.290	446.495.861
TOTALE COSTO	1.674.290.340	1.674.889.771
	Maggiore Spesa	599.431
COPERTURA FINANZIARIA	di progetto (Lire)	finale (Lire)
Finanziamento ex 270/97	1.649.290.340	1.649.290.340
Risorse proprie	25.000.000	25.599.431
Altre fonti finanziarie		
TOTALE COPERTURE	1.674.290.340	1.674.889.771

Protocollo d'intervento: **4271**

DATI IDENTIFICATIVI DELL' INTERVENTO

Titolo Intervento	<i>MANUTENZIONE STRAORDINARIA E ADEGUAMENTO DEGLI SPAZI LITURGICI ED ARREDI DEL PRESBITERIO E DEL TRANSETTO DELLA CATTEDRALE</i>	
Comune	NICOSIA (EN)	
Finanziamento	L. 1.058 milioni	
	- Tot. Impegnato	L. 1.057.969.879
	- Tot. Pagato	L. 1.057.969.879
Cofinanziamento	L. 50 milioni	
	Previsione	Effettiva
Inizio Lavori	05/03/99	08/02/99
Fine Lavori	01/09/99	06/09/99



Cattedrale di S. Nicolò di Bari

DATI RELATIVI AL TITOLARE DELL'INTERVENTO

Denominazione	CATTEDRALE S. NICOLÒ DI BARI	
Categoria	AC Enti religiosi - (art.1 l, legge 20 maggio 1985, n.222);	
C.Fis./P.IVA	81000270868	
Indirizzo	PIAZZA GARIBALDI	NICOSIA (EN)
Recapiti	Telefono: 0935 646792	Telefax: 0935 646040

DATI RELATIVI ALL'APPALTO

Procedura	Denominazione Ditta Aggiudicatrice	Importo a base di Gara	Importo Aggiudicazione	%
Affidamento	Indirizzo Cod. Fisc./P.IVA			Ribasso
trattativa privata	Consorzio Emiliano Romagnolo fra le Coop. Via Calzoni 1/3 Pal. UNICOPER - Bologna 00416500379	L. 493.886.970	L. 483.910.453	2,02
Totali		L. 493.886.970	L. 483.910.453	

XIV LEGISLATURA - DISEGNI DI LEGGE E RELAZIONI - DOCUMENTI

RIEPILOGO VARIAZIONI DI COSTO E DI FINANZIAMENTO

D.M.	Costo Stimato	Finan. Attribuito	Altre Risorse	Risorse Proprie	Note
DM 21/04/98	L. 1.120.000.000	L. 1.070.000.000	L. 0	L. 50.000.000	
DM 06/08/98	L. 1.120.000.000	L. 1.070.000.000	L. 0	L. 50.000.000	
DM 20/11/98	L. 1.120.000.000	L. 1.070.000.000	L. 0	L. 50.000.000	
DM 27/01/99	L. 1.120.000.000	L. 1.070.000.000	L. 0	L. 50.000.000	
DM 09/02/99	L. 1.120.000.000	L. 1.070.000.000	L. 0	L. 50.000.000	
DM 01/06/99	L. 1.120.000.000	L. 1.070.000.000	L. 0	L. 50.000.000	
DM 05/08/99	L. 1.120.000.000	L. 1.070.000.000	L. 0	L. 50.000.000	
DM 13/09/99	L. 1.120.000.000	L. 1.070.000.000	L. 0	L. 50.000.000	
DM 16/11/99	L. 1.120.000.000	L. 1.070.000.000	L. 0	L. 50.000.000	
Automatico	L. 1.120.000.000	L. 1.070.000.000	L. 0	L. 50.000.000	
DM 21/07/00	L. 1.120.000.000	L. 1.070.000.000	L. 0	L. 50.000.000	
DM 01/08/00	L. 1.120.000.000	L. 1.070.000.000	L. 0	L. 50.000.000	
DM 14/12/00	L. 1.120.000.000	L. 1.070.000.000	L. 0	L. 50.000.000	
DM 14/02/01	L. 1.107.969.879	L. 1.057.969.879	L. 0	L. 50.000.000	- Lit. -12030121

CONFRONTO TRA Q.T.E. DI PROGETTO E Q.T.E. FINALE

A) LAVORI	Importo di Progetto (Lire)	QTE per liquidazione della rata di saldo (12/06/00)
Opere Civili	500.000.000	592.363.960
Opere Impiantistiche	10.000.000	
Arredi e/o Attrezzature	80.000.000	55.344.000
Altre Voci	295.000.000	
TOTALE LAVORI	885.000.000	647.707.960
B) SOMME A DISPOSIZIONE		
Progettazione	53.000.000	186.759.596
Altre Spese Tecniche	40.500.000	
Allacciamenti		
Imprevisti	44.000.000	
- Espropri o Acquisizioni		
- Area o Fabbricato		
- Opere Civili		
- Opere Impiantistiche		
- Arredi e/o attrezzature		
- Altre voci		273.502.323
IVA al 10%	79.500.000	
IVA al 20%	18.000.000	
SOMME A DISPOSIZIONE	235.000.000	460.261.919
TOTALE COSTO	1.120.000.000	1.107.969.879
	Economie	-12.030.121
COPERTURA FINANZIARIA	di progetto (Lire)	finale (Lire)
Finanziamento ex 270/97	1.070.000.000	1.057.969.879
Risorse proprie	50.000.000	50.000.000
Altre fonti finanziarie		
TOTALE COPERTURE	1.120.000.000	1.107.969.879

Protocollo d'intervento: **4973****DATI IDENTIFICATIVI DELL' INTERVENTO**

Titolo Intervento *COMPLETAMENTO DEL COMPLESSO SACRA FAMIGLIA DA DESTINARE A CENTRO DI ACCOGLIENZA PER PELLEGRINI E RICETTIVITA' A BASSO COSTO*
Comune **PATTI (ME)**
Finanziamento **L. 3.815 milioni**
 - Tot. Impegnato **L. 3.814.931.349**
 - Tot. Pagato **L. 3.814.931.349**
Cofinanziamento **L. 50 milioni**

	Previsione	Effettiva
Inizio Lavori	28/10/98	01/09/98
Fine Lavori	27/09/99	10/11/99

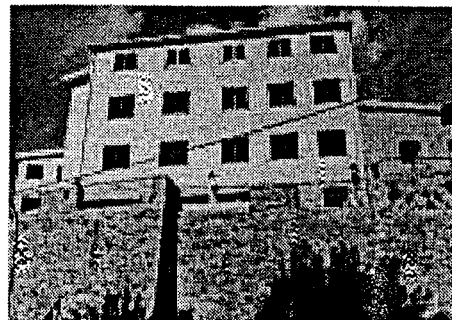
*Compleso "Sacra Famiglia"***DATI RELATIVI AL TITOLARE DELL'INTERVENTO**

Denominazione DIOCESI DI PATTI
Categoria AC Enti religiosi - (art.1 l, legge 20 maggio 1985, n.222);
C.Fis./P.IVA 94002000837
Indirizzo VIA CATTEDRALE, 7 PATTI (ME)
Recapiti Telefono: 0941 21651 Telefax: 0941 21651

DATI RELATIVI ALL'APPALTO

Procedura	Denominazione Ditta Aggiudicatrice	Importo a base di Gara	Importo Aggiudicazione	%
Affidamento	Indirizzo Cod. Fisc./P.IVA			Ribasso
licitazione privata	Imp. Riunita Edil Arte, Gullotti G. e Cardaci F. Via Verga 76 - Brolo (ME)	L. 2.591.581.692	L. 2.047.349.537	21,00
Totali		L. 2.591.581.692	L. 2.047.349.537	

XIV LEGISLATURA - DISEGNI DI LEGGE E RELAZIONI - DOCUMENTI

RIEPILOGO VARIAZIONI DI COSTO E DI FINANZIAMENTO

D.M.	Costo Stimato	Finan. Attribuito	Altre Risorse	Risorse Proprie	Note
DM 21/04/98	L. 4.950.000.000	L. 4.900.000.000	L. 0	L. 50.000.000	
DM 06/08/98	L. 4.950.000.000	L. 4.900.000.000	L. 0	L. 50.000.000	
DM 20/11/98	L. 4.950.000.000	L. 4.900.000.000	L. 0	L. 50.000.000	
DM 27/01/99	L. 4.950.000.000	L. 4.900.000.000	L. 0	L. 50.000.000	
DM 09/02/99	L. 4.296.921.414	L. 4.246.921.414	L. 0	L. 50.000.000	- Lit. -653078586
DM 01/06/99	L. 4.296.921.414	L. 4.246.921.414	L. 0	L. 50.000.000	
DM 05/08/99	L. 4.296.921.414	L. 4.246.921.414	L. 0	L. 50.000.000	
DM 13/09/99	L. 4.296.921.414	L. 4.246.921.414	L. 0	L. 50.000.000	
DM 16/11/99	L. 4.296.921.414	L. 4.246.921.414	L. 0	L. 50.000.000	
Automatico	L. 4.296.921.414	L. 4.246.921.414	L. 0	L. 50.000.000	
DM 21/07/00	L. 4.296.921.414	L. 4.246.921.414	L. 0	L. 50.000.000	
DM 01/08/00	L. 4.296.921.414	L. 4.246.921.414	L. 0	L. 50.000.000	
DM 14/12/00	L. 4.296.921.414	L. 4.246.921.414	L. 0	L. 50.000.000	
DM 14/02/01	L. 3.864.931.349	L. 3.814.931.349	L. 0	L. 50.000.000	- Lit. -431990065

CONFRONTO TRA Q.T.E. DI PROGETTO E Q.T.E. FINALE

A) LAVORI	Importo di Progetto (Lire)	QTE per liquidazione della rata di saldo (13/09/00)
Opere Civili	1.886.000.000	2.125.908.960
Opere Impiantistiche	706.000.000	
Arredi e/o Attrezzature	790.000.000	
Altre Voci	55.000.000	
TOTALE LAVORI	3.437.000.000	2.125.908.960
B) SOMME A DISPOSIZIONE		
Progettazione	256.000.000	
Altre Spese Tecniche	286.000.000	605.142.605
Allacciamenti	46.000.000	8.676.500
Imprevisti	137.000.000	
- Espropri o Acquisizioni		
- Area o Fabbricato		
- Opere Civili	56.000.000	
- Opere Impiantistiche	21.000.000	
- Arredi e/o attrezzature	24.000.000	534.988.207
- Altre voci		58.131.054
IVA al 10%		
IVA al 20%	687.000.000	532.084.023
SOMME A DISPOSIZIONE	1.513.000.000	1.739.022.389
TOTALE COSTO	4.950.000.000	3.864.931.349
	Economie	-1.085.068.651
COPERTURA FINANZIARIA	di progetto (Lire)	finale (Lire)
Finanziamento ex 270/97	4.900.000.000	3.814.931.349
Risorse proprie	50.000.000	50.000.000
Altre fonti finanziarie		
TOTALE COPERTURE	4.950.000.000	3.864.931.349

Protocollo d'intervento: **5301****DATI IDENTIFICATIVI DELL' INTERVENTO**

Titolo Intervento *RISTRUTTURAZIONE ED AMPLIAMENTO DELLA CASA DEL PELLEGRINO*
 Comune **SIRACUSA (SR)**
 Finanziamento **L. 4.846 milioni**
 - Tot. Impegnato **L. 4.596.228.390**
 - Tot. Pagato **L. 4.179.565.545**
 Cofinanziamento **L. 150 milioni**
 Previsione **Effettiva**
 Inizio Lavori **30/08/98 01/10/98**
 Fine Lavori **30/09/99 23/12/99**

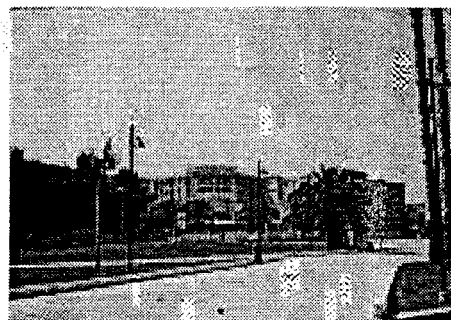
*Santuario della Madonna delle Lacrime***DATI RELATIVI AL TITOLARE DELL'INTERVENTO**

Denominazione **SANTUARIO MADONNA DELLE LACRIME**
 Categoria **AC Enti religiosi - (art.1 l, legge 20 maggio 1985, n.222);**
 C.Fis./P.IVA **80003450899**
 Indirizzo **VIA DEL SANTUARIO, 33** **SIRACUSA (SR)**
 Recapiti **Telefono: 0931 21446** **Telefax: 0931 22027**

DATI RELATIVI ALL'APPALTO

Procedura	Denominazione Ditta Aggiudicatrice	Importo a base di Gara	Importo Aggiudicazione	% Ribasso
Affidamento	Indirizzo Cod. Fisc./P.IVA			
pubblico incanto	Impresa Pegaso S.r.l. Via Colleorbo 13 - Palazzolo Acreide 001169960893	L. 4.639.000.000	L. 3.544.659.900	23,59
Totali		L. 4.639.000.000	L. 3.544.659.900	

XIV LEGISLATURA - DISEGNI DI LEGGE E RELAZIONI - DOCUMENTI

RIEPILOGO VARIAZIONI DI COSTO E DI FINANZIAMENTO

D.M.	Costo Stimato	Finan. Attribuito	Altre Risorse	Risorse Proprie	Note
DM 21/04/98	L. 5.946.000.000	L. 5.796.000.000	L. 0	L. 150.000.000	
DM 06/08/98	L. 5.946.000.000	L. 5.796.000.000	L. 0	L. 150.000.000	
DM 20/11/98	L. 5.946.000.000	L. 5.796.000.000	L. 0	L. 150.000.000	
DM 27/01/99	L. 5.946.000.000	L. 5.796.000.000	L. 0	L. 150.000.000	
DM 09/02/99	L. 5.946.000.000	L. 5.796.000.000	L. 0	L. 150.000.000	
DM 01/06/99	L. 4.746.300.000	L. 4.596.300.000	L. 0	L. 150.000.000	- Lit. -1199700000
DM 05/08/99	L. 4.746.300.000	L. 4.596.300.000	L. 0	L. 150.000.000	
DM 13/09/99	L. 4.746.300.000	L. 4.596.300.000	L. 0	L. 150.000.000	
DM 16/11/99	L. 4.746.300.000	L. 4.596.300.000	L. 0	L. 150.000.000	
Automatico	L. 4.746.300.000	L. 4.596.300.000	L. 0	L. 150.000.000	
DM 21/07/00	L. 4.746.300.000	L. 4.596.300.000	L. 0	L. 150.000.000	
DM 01/08/00	L. 4.746.300.000	L. 4.596.300.000	L. 0	L. 150.000.000	
DM 14/12/00	L. 4.746.300.000	L. 4.596.300.000	L. 0	L. 150.000.000	
DM 14/02/01	L. 4.996.300.000	L. 4.846.300.000	L. 0	L. 150.000.000	+ Lit. 250000000

CONFRONTO TRA Q.T.E. DI PROGETTO E Q.T.E. FINALE

A) LAVORI	Importo di Progetto (Lire)	QTE per liquidazione della rata di saldo (12/11/01)
Opere Civili	3.204.000.000	
Opere Impiantistiche	1.185.000.000	
Arredi e/o Attrezzature	250.000.000	
Altre Voci		
TOTALE LAVORI	4.639.000.000	
B) SOMME A DISPOSIZIONE		
Progettazione	249.000.000	
Altre Spese Tecniche	274.000.000	
Allacciamenti	30.000.000	
Imprevisti	160.000.000	
- Espropri o Acquisizioni		
- Area o Fabbricato		
- Opere Civili		
- Opere Impiantistiche		
- Arredi e/o attrezzature		
- Altre voci		
IVA al 10%	439.000.000	
IVA al 20%	155.000.000	
SOMME A DISPOSIZIONE	1.307.000.000	0
TOTALE COSTO	5.946.000.000	5.048.292.744
	Economie	-897.707.256
COPERTURA FINANZIARIA	di progetto (Lire)	finale (Lire)
Finanziamento ex 270/97	5.796.000.000	4.846.228.390
Risorse proprie	150.000.000	150.000.000
Altre fonti finanziarie		52.064.354
TOTALE COPERTURE	5.946.000.000	5.048.292.744

PAGINA BIANCA