

## RIEPILOGO VARIAZIONI DI COSTO E DI FINANZIAMENTO

D.M.	Costo Stimato	Finan. Attribuito	Altre Risorse	Risorse Proprie	Note
DM 21/04/98	L. 2.100.000.000	L. 2.075.000.000	L. 0	L. 25.000.000	
DM 06/08/98	L. 2.100.000.000	L. 2.075.000.000	L. 0	L. 25.000.000	
DM 20/11/98	L. 2.100.000.000	L. 2.075.000.000	L. 0	L. 25.000.000	
DM 27/01/99	L. 2.100.000.000	L. 2.075.000.000	L. 0	L. 25.000.000	
DM 09/02/99	L. 2.100.000.000	L. 2.075.000.000	L. 0	L. 25.000.000	
DM 01/06/99	L. 2.100.000.000	L. 2.075.000.000	L. 0	L. 25.000.000	
DM 05/08/99	L. 2.100.000.000	L. 2.075.000.000	L. 0	L. 25.000.000	
DM 13/09/99	L. 2.100.000.000	L. 2.075.000.000	L. 0	L. 25.000.000	
DM 16/11/99	L. 2.100.000.000	L. 2.075.000.000	L. 0	L. 25.000.000	
Automatico	L. 2.100.000.000	L. 2.075.000.000	L. 0	L. 25.000.000	
DM 21/07/00	L. 2.100.000.000	L. 2.075.000.000	L. 0	L. 25.000.000	
DM 01/08/00	L. 2.100.000.000	L. 2.075.000.000	L. 0	L. 25.000.000	
DM 14/12/00	L. 2.100.000.000	L. 2.075.000.000	L. 0	L. 25.000.000	
DM 14/02/01	L. 2.100.000.000	L. 2.075.000.000	L. 0	L. 25.000.000	

## CONFRONTO TRA Q.T.E. DI PROGETTO E Q.T.E. FINALE

A) LAVORI	Importo di Progetto (Lire)	QTE per liquidazione della rata di saldo (18/04/01)
Opere Civili	1.500.000.000	1.518.889.235
Opere Impiantistiche	100.000.000	
Arredi e/o Attrezzature		
Altre Voci		
<b>TOTALE LAVORI</b>	<b>1.600.000.000</b>	<b>1.518.889.235</b>
<b>B) SOMME A DISPOSIZIONE</b>		
Progettazione	120.000.000	273.444.000
Altre Spese Tecniche	140.000.000	
Allacciamenti		
Imprevisti	28.000.000	3.120.000
- Espropri o Acquisizioni		
- Area o Fabbricato		
- Opere Civili		
- Opere Impiantistiche		
- Arredi e/o attrezzature		
- Altre voci		5.468.880
IVA al 10%	160.000.000	151.888.924
IVA al 20%	52.000.000	55.782.576
<b>SOMME A DISPOSIZIONE</b>	<b>500.000.000</b>	<b>489.704.380</b>
<b>TOTALE COSTO</b>	<b>2.100.000.000</b>	<b>2.008.593.615</b>
	Economie	-91.406.385
<b>COPERTURA FINANZIARIA</b>	di progetto (Lire)	finale (Lire)
Finanziamento ex 270/97	2.075.000.000	1.983.593.615
Risorse proprie	25.000.000	25.000.000
Altre fonti finanziarie		
<b>TOTALE COPERTURE</b>	<b>2.100.000.000</b>	<b>2.008.593.615</b>

Protocollo d'intervento: **2357****DATI IDENTIFICATIVI DELL' INTERVENTO**

Titolo Intervento	<i>RIUTILIZZO DI UN'ALA DISMESSA DELL'EX MONASTERO BENEDETTINO DI SAN GIOVANNI DA ADIBIRE CASA PER FERIE CON ANNESSA SALA</i>	
Comune	<b>PIAZZA ARMERINA (EN)</b>	
Finanziamento	<b>L. 893 milioni</b>	
	- Tot. Impegnato	<b>L. 893.288.780</b>
	- Tot. Pagato	<b>L. 893.288.780</b>
Cofinanziamento	<b>L. 20 milioni</b>	
	Previsione	Effettiva
Inizio Lavori	<i>13/02/99</i>	<b>17/12/98</b>
Fine Lavori	<i>15/03/99</i>	<b>24/09/99</b>

*ex Monastero benedettino di S. giovanni***DATI RELATIVI AL TITOLARE DELL'INTERVENTO**

Denominazione	<b>OPERA PIA CARMELA TRIGONA DI GERACI</b>	
Categoria	<b>AC Enti religiosi - (art.1 l, legge 20 maggio 1985, n.222);</b>	
C.Fis./P.IVA	<b>80006440863</b>	
Indirizzo	<b>VIA GARIBALDI, 75</b>	<b>PIAZZA ARMERINA (EN)</b>
Recapiti	<b>Telefono: 680056</b>	<b>Telefax:</b>

**DATI RELATIVI ALL'APPALTO**

Procedura	Denominazione Ditta Aggiudicatrice	Importo a base di Gara	Importo Aggiudicazione	%
Affidamento	Indirizzo Cod. Fisc./P.IVA			Ribasso
<b>GARA D'APPALTO</b>	<b>MARIO ALOI</b> <b>VIA DONIZZETTI, 2 PIAZZA ARMERINA (EN)</b> <b>LAOMRA32M46G580V</b>	<b>L. 498.500.000</b>	<b>L. 493.361.808</b>	<b>1,03</b>
	<b>Totali</b>	<b>L. 498.500.000</b>	<b>L. 493.361.808</b>	

## XIV LEGISLATURA - DISEGNI DI LEGGE E RELAZIONI - DOCUMENTI

## RIEPILOGO VARIAZIONI DI COSTO E DI FINANZIAMENTO

D.M.	Costo Stimato	Finan. Attribuito	Altre Risorse	Risorse Proprie	Note
DM 21/04/98	L. 953.000.000	L. 933.000.000	L. 0	L. 20.000.000	
DM 06/08/98	L. 953.000.000	L. 933.000.000	L. 0	L. 20.000.000	
DM 20/11/98	L. 953.000.000	L. 933.000.000	L. 0	L. 20.000.000	
DM 27/01/99	L. 953.000.000	L. 933.000.000	L. 0	L. 20.000.000	
DM 09/02/99	L. 953.000.000	L. 933.000.000	L. 0	L. 20.000.000	
DM 01/06/99	L. 953.000.000	L. 933.000.000	L. 0	L. 20.000.000	
DM 05/08/99	L. 953.000.000	L. 933.000.000	L. 0	L. 20.000.000	
DM 13/09/99	L. 953.000.000	L. 933.000.000	L. 0	L. 20.000.000	
DM 16/11/99	L. 953.000.000	L. 933.000.000	L. 0	L. 20.000.000	
Automatico	L. 953.000.000	L. 933.000.000	L. 0	L. 20.000.000	
DM 21/07/00	L. 953.000.000	L. 933.000.000	L. 0	L. 20.000.000	
DM 01/08/00	L. 953.000.000	L. 933.000.000	L. 0	L. 20.000.000	
DM 14/12/00	L. 795.898.660	L. 775.898.660	L. 0	L. 20.000.000	- Lit. -157101340
DM 14/02/01	L. 913.288.780	L. 893.288.780	L. 0	L. 20.000.000	+ Lit. 117390120

## CONFRONTO TRA Q.T.E. DI PROGETTO E Q.T.E. FINALE

A) LAVORI	Importo di Progetto (Lire)	QTE per liquidazione della rata di saldo (17/04/01)
Opere Civili	359.500.000	
Opere Impiantistiche	139.000.000	
Arredi e/o Attrezzature	125.000.000	
Altre Voci		
<b>TOTALE LAVORI</b>	<b>623.500.000</b>	
<b>B) SOMME A DISPOSIZIONE</b>		
Progettazione	153.500.000	
Altre Spese Tecniche	55.000.000	
Allacciamenti	6.000.000	
Imprevisti	31.000.000	
- Espropri o Acquisizioni		
- Area o Fabbricato		
- Opere Civili		
- Opere Impiantistiche		
- Arredi e/o attrezzature		
- Altre voci	9.000.000	
IVA al 10%	49.900.000	
IVA al 20%	25.000.000	
<b>SOMME A DISPOSIZIONE</b>	<b>329.400.000</b>	<b>0</b>
<b>TOTALE COSTO</b>	<b>952.900.000</b>	<b>914.150.903</b>
	<b>Economie</b>	<b>-38.749.097</b>
<b>COPERTURA FINANZIARIA</b>	<b>di progetto (Lire)</b>	<b>finale (Lire)</b>
Finanziamento ex 270/97	933.000.000	893.288.780
Risorse proprie	20.000.000	20.000.000
Altre fonti finanziarie		862.123
<b>TOTALE COPERTURE</b>	<b>953.000.000</b>	<b>914.150.903</b>

Protocollo d'intervento: **2436****DATI IDENTIFICATIVI DELL' INTERVENTO**Titolo Intervento *RIQUALIFICAZIONE DI PARTI EDILIZIE DI VECCHIA STRUTTURA GIA' ATTIVA PER ACCOGLIENZA GIUBILARE*Comune **PALERMO (PA)**Finanziamento **L. 1.440 milioni**- Tot. Impegnato **L. 1.439.668.093**- Tot. Pagato **L. 1.283.035.758**Cofinanziamento **L. 10 milioni**

Previsione Effettiva

Inizio Lavori *01/04/99* **21/04/99**Fine Lavori *30/10/99* **12/02/00***Istituto Santa Rosa***DATI RELATIVI AL TITOLARE DELL'INTERVENTO**Denominazione **CONGREGAZIONE SUORE DOMENICANE SAN SISTO VECCHIO**Categoria **AC Enti religiosi - (art.1 l, legge 20 maggio 1985, n.222);**C.Fis./P.IVA **02425580582**Indirizzo **VIA DRUSO 2****ROMA ()**Recapiti **Telefono: 06 70452640****Telefax: 06 77208673****DATI RELATIVI ALL'APPALTO**

Procedura	Denominazione Ditta Aggiudicatrice	Importo a base di Gara	Importo Aggiudicazione	%
Affidamento	Indirizzo Cod. Fisc./P.IVA			Ribasso
	Impresa Edile e Stradale Di Martino Geom. Carmelo Via Rocciola Scrofani, 31a - Modica (RG)	L. 1.051.577.577	L. 1.040.536.013	1,05
<b>Totali</b>		<b>L. 1.051.577.577</b>	<b>L. 1.040.536.013</b>	

## RIEPILOGO VARIAZIONI DI COSTO E DI FINANZIAMENTO

D.M.	Costo Stimato	Finan. Attribuito	Altre Risorse	Risorse Proprie	Note
DM 01/06/99	L. 1.476.000.000	L. 1.466.000.000	L. 0	L. 10.000.000	
DM 05/08/99	L. 1.476.000.000	L. 1.466.000.000	L. 0	L. 10.000.000	
DM 13/09/99	L. 1.476.000.000	L. 1.466.000.000	L. 0	L. 10.000.000	
DM 16/11/99	L. 1.476.000.000	L. 1.466.000.000	L. 0	L. 10.000.000	
Automatico	L. 1.476.000.000	L. 1.466.000.000	L. 0	L. 10.000.000	
DM 21/07/00	L. 1.476.000.000	L. 1.466.000.000	L. 0	L. 10.000.000	
DM 01/08/00	L. 1.476.000.000	L. 1.466.000.000	L. 0	L. 10.000.000	
DM 14/12/00	L. 1.476.000.000	L. 1.466.000.000	L. 0	L. 10.000.000	
DM 14/02/01	L. 1.449.668.093	L. 1.439.668.093	L. 0	L. 10.000.000	- Lit. -26331907

## CONFRONTO TRA Q.T.E. DI PROGETTO E Q.T.E. FINALE

A) LAVORI	Importo di Progetto (Lire)	QTE per liquidazione della rata di saldo (09/11/01)
Opere Civili	700.000.000	
Opere Impiantistiche	350.000.000	
Arredi e/o Attrezzature	80.000.000	
Altre Voci	6.000.000	
<b>TOTALE LAVORI</b>	<b>1.136.000.000</b>	
B) SOMME A DISPOSIZIONE		
Progettazione	68.000.000	
Altre Spese Tecniche	66.000.000	
Allacciamenti	9.000.000	
Imprevisti	42.000.000	
- Espropri o Acquisizioni		
- Area o Fabbricato		
- Opere Civili		
- Opere Impiantistiche		
- Arredi e/o attrezzature		
- Altre voci		
IVA al 10%	109.200.000	
IVA al 20%	45.800.000	
<b>SOMME A DISPOSIZIONE</b>	<b>340.000.000</b>	<b>0</b>
<b>TOTALE COSTO</b>	<b>1.476.000.000</b>	<b>1.464.979.740</b>
	Economie	-11.020.260
<b>COPERTURA FINANZIARIA</b>		
	di progetto (Lire)	finale (Lire)
Finanziamento ex 270/97	1.466.000.000	1.439.668.093
Risorse proprie	10.000.000	10.000.000
Altre fonti finanziarie		15.311.647
<b>TOTALE COPERTURE</b>	<b>1.476.000.000</b>	<b>1.464.979.740</b>

Protocollo d'intervento: **2624**

## DATI IDENTIFICATIVI DELL' INTERVENTO

Titolo Intervento	<i>RISTRUTTURAZIONE ED ADEGUAMENTO DEL COLLEGIO PER LE MISSIONI ALL'ESTERO DEI FRATI MINORI CAPPUCCINI FINALIZZATA ALLA RICETTIVITA' A BASSO COSTO</i>	
Comune	<b>PALERMO (PA)</b>	
Finanziamento	<b>L. 4.471 milioni</b>	
	- Tot. Impegnato	<b>L. 4.470.503.799</b>
	- Tot. Pagato	<b>L. 4.470.503.799</b>
Cofinanziamento	<b>L. 0 milioni</b>	
	Previsione	Effettiva
Inizio Lavori	<i>05/11/98</i>	<b>18/11/98</b>
Fine Lavori	<i>22/09/99</i>	<b>31/12/99</b>

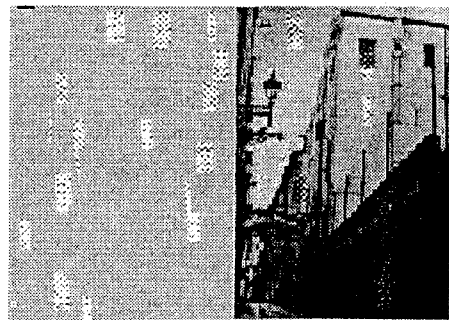

*Collegio per le missioni all'estero dei frati minori cappuccini*

## DATI RELATIVI AL TITOLARE DELL'INTERVENTO

Denominazione	<b>COLLEGIO MISSIONI ESTERE FRATI MINORI</b>	
Categoria	<b>AC Enti religiosi - (art.1 l, legge 20 maggio 1985, n.222);</b>	
C.Fis./P.IVA	<b>00173250820</b>	
Indirizzo	<b>VIA INFERMERIA CAPPUCCINI, 1</b>	<b>PALERMO (PA)</b>
Recapiti	Telefono: <b>091 6511977</b>	Telefax:

## DATI RELATIVI ALL'APPALTO

Procedura	Denominazione Ditta Aggiudicatrice	Importo a base di Gara	Importo Aggiudicazione	% Ribasso
Affidamento	Indirizzo Cod. Fisc./P.IVA			
Licitazione privata	<b>CONSORTILE CAPPUCCINI S.C.A.R.L.</b> Via S. La Rosa 320 - Aragona 01808660847	<b>L. 3.415.306.494</b>	<b>L. 3.255.811.680</b>	<b>4,67</b>
<b>Totali</b>		<b>L. 3.415.306.494</b>	<b>L. 3.255.811.680</b>	

## RIEPILOGO VARIAZIONI DI COSTO E DI FINANZIAMENTO

D.M.	Costo Stimato	Finan. Attribuito	Altre Risorse	Risorse Proprie	Note
DM 21/04/98	L. 4.630.000.000	L. 4.630.000.000	L. 0	L. 0	
DM 06/08/98	L. 4.630.000.000	L. 4.630.000.000	L. 0	L. 0	
DM 20/11/98	L. 4.630.000.000	L. 4.630.000.000	L. 0	L. 0	
DM 27/01/99	L. 4.630.000.000	L. 4.630.000.000	L. 0	L. 0	
DM 09/02/99	L. 4.470.505.187	L. 4.470.505.187	L. 0	L. 0	- Lit. -159494813
DM 01/06/99	L. 4.470.505.187	L. 4.470.505.187	L. 0	L. 0	
DM 05/08/99	L. 4.470.505.187	L. 4.470.505.187	L. 0	L. 0	
DM 13/09/99	L. 4.470.505.187	L. 4.470.505.187	L. 0	L. 0	
DM 16/11/99	L. 4.470.505.187	L. 4.470.505.187	L. 0	L. 0	
Automatico	L. 4.470.505.187	L. 4.470.505.187	L. 0	L. 0	
DM 21/07/00	L. 4.470.505.187	L. 4.470.505.187	L. 0	L. 0	
DM 01/08/00	L. 4.470.505.187	L. 4.470.505.187	L. 0	L. 0	
DM 14/12/00	L. 4.470.505.187	L. 4.470.505.187	L. 0	L. 0	
DM 14/02/01	L. 4.470.505.187	L. 4.470.505.187	L. 0	L. 0	

## CONFRONTO TRA Q.T.E. DI PROGETTO E Q.T.E. FINALE

A) LAVORI	Importo di Progetto (Lire)	QTE per liquidazione della rata di saldo (17/01/01)
Opere Civili	2.345.656.000	3.384.211.586
Opere Impiantistiche	1.069.650.000	
Arredi e/o Attrezzature		
Altre Voci		
<b>TOTALE LAVORI</b>	<b>3.415.306.000</b>	<b>3.384.211.586</b>
<b>B) SOMME A DISPOSIZIONE</b>		
Progettazione	586.959.000	689.899.622
Altre Spese Tecniche	118.586.000	
Allacciamenti		
Imprevisti	140.618.000	
- Espropri o Acquisizioni		
- Area o Fabbricato		
- Opere Civili	20.000.000	
- Opere Impiantistiche	7.000.000	
- Arredi e/o attrezzature		
- Altre voci		57.971.432
IVA al 10%	341.531.000	338.421.159
IVA al 20%		
<b>SOMME A DISPOSIZIONE</b>	<b>1.214.694.000</b>	<b>1.086.292.213</b>
<b>TOTALE COSTO</b>	<b>4.630.000.000</b>	<b>4.470.503.799</b>
	Economie	-159.496.201
<b>COPERTURA FINANZIARIA</b>	<b>di progetto (Lire)</b>	<b>finale (Lire)</b>
Finanziamento ex 270/97	4.470.505.000	4.470.503.799
Risorse proprie		
Altre fonti finanziarie		
<b>TOTALE COPERTURE</b>	<b>4.470.505.000</b>	<b>4.470.503.799</b>

Protocollo d'intervento: **3185**

## DATI IDENTIFICATIVI DELL' INTERVENTO

Titolo Intervento *RISTRUTTURAZIONE INTERNA ED ADEGUAMENTO DELL'ISTITUTO S. PASQUALE*  
 Comune **CEFALU' (PA)**  
 Finanziamento **L. 254 milioni**  
     - Tot. Impegnato **L. 253.086.907**  
     - Tot. Pagato **L. 253.086.907**  
 Cofinanziamento **L. 24 milioni**  
     Previsione            Effettiva  
 Inizio Lavori            *19/03/99*            **10/05/99**  
 Fine Lavori              *30/03/99*            **21/10/99**

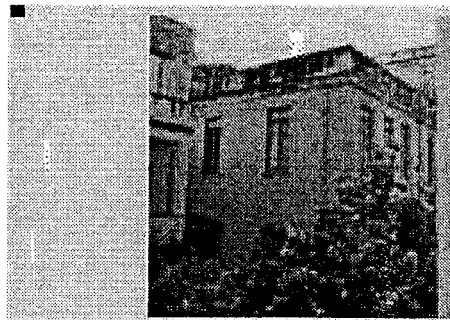
*Istituto S. Pasquale*

## DATI RELATIVI AL TITOLARE DELL'INTERVENTO

Denominazione **CONGR. SUORE SERVE DEI POVERI**  
 Categoria **AC Enti religiosi - (art.1 l, legge 20 maggio 1985, n.222);**  
 C.Fis./P.IVA **03905750828**  
 Indirizzo **VIA S. PASQUALE, 13** **CEFALU' (PA)**  
 Recapiti **Telefono: 0921 421140** **Telefax:**

## DATI RELATIVI ALL'APPALTO

Procedura	Denominazione Ditta Aggiudicatrice	Importo a base di Gara	Importo Aggiudicazione	%
Affidamento	Indirizzo Cod. Fisc./P.IVA			Ribasso
trattativa privata	A.T.I. EDIL 5 S.n.c. (MANDATARIA) VIA GENERALE PRESTISIMONE CEFALU' (PA) 00649830825	L. 235.387.066	L. 200.079.006	15,00
Totali		L. 235.387.066	L. 200.079.006	



## XIV LEGISLATURA - DISEGNI DI LEGGE E RELAZIONI - DOCUMENTI

## RIEPILOGO VARIAZIONI DI COSTO E DI FINANZIAMENTO

D.M.	Costo Stimato	Finan. Attribuito	Altre Risorse	Risorse Proprie	Note
DM 21/04/98	L. 316.000.000	L. 292.000.000	L. 0	L. 24.000.000	
DM 06/08/98	L. 316.000.000	L. 292.000.000	L. 0	L. 24.000.000	
DM 20/11/98	L. 316.000.000	L. 292.000.000	L. 0	L. 24.000.000	
DM 27/01/99	L. 316.000.000	L. 292.000.000	L. 0	L. 24.000.000	
DM 09/02/99	L. 316.000.000	L. 292.000.000	L. 0	L. 24.000.000	
DM 01/06/99	L. 316.000.000	L. 292.000.000	L. 0	L. 24.000.000	
DM 05/08/99	L. 316.000.000	L. 292.000.000	L. 0	L. 24.000.000	
DM 13/09/99	L. 316.000.000	L. 292.000.000	L. 0	L. 24.000.000	
DM 16/11/99	L. 278.000.000	L. 254.000.000	L. 0	L. 24.000.000	- Lit. -38000000
Automatico	L. 278.000.000	L. 254.000.000	L. 0	L. 24.000.000	
DM 21/07/00	L. 278.000.000	L. 254.000.000	L. 0	L. 24.000.000	
DM 01/08/00	L. 278.000.000	L. 254.000.000	L. 0	L. 24.000.000	
DM 14/12/00	L. 278.000.000	L. 254.000.000	L. 0	L. 24.000.000	
DM 14/02/01	L. 278.000.000	L. 254.000.000	L. 0	L. 24.000.000	

## CONFRONTO TRA Q.T.E. DI PROGETTO E Q.T.E. FINALE

A) LAVORI	Importo di Progetto (Lire)	QTE per liquidazione della rata di saldo (27/10/00)
Opere Civili	149.000.000	
Opere Impiantistiche	116.000.000	63.000.540
Arredi e/o Attrezzature		157.086.422
Altre Voci		
<b>TOTALE LAVORI</b>	<b>265.000.000</b>	<b>220.086.962</b>
<b>B) SOMME A DISPOSIZIONE</b>		
Progettazione	6.000.000	
Altre Spese Tecniche	14.000.000	24.000.000
Allacciamenti		
Imprevisti		
- Espropri o Acquisizioni		
- Area o Fabbricato		
- Opere Civili		
- Opere Impiantistiche		
- Arredi e/o attrezzature		
- Altre voci		33.000.000
IVA al 10%	27.000.000	
IVA al 20%	4.000.000	
<b>SOMME A DISPOSIZIONE</b>	<b>51.000.000</b>	<b>57.000.000</b>
<b>TOTALE COSTO</b>	<b>316.000.000</b>	<b>277.086.962</b>
	<b>Economie</b>	<b>-38.913.038</b>
<b>COPERTURA FINANZIARIA</b>	<b>di progetto (Lire)</b>	<b>finale (Lire)</b>
Finanziamento ex 270/97	292.000.000	253.086.907
Risorse proprie	24.000.000	24.000.055
Altre fonti finanziarie		
<b>TOTALE COPERTURE</b>	<b>316.000.000</b>	<b>277.086.962</b>

Protocollo d'intervento: 3773

## DATI IDENTIFICATIVI DELL' INTERVENTO

Titolo Intervento *RESTAURO E SISTEMAZIONE DI PARTE DEI LOCALI DELL'EX SEMINARIO VESCOVILE DA ADIBIRE AD ACCOGLIENZA E SALE D'INCONTRO*

Comune **TRAPANI (TP)**

Finanziamento **L. 779 milioni**

- Tot. Impegnato **L. 779.225.000**

- Tot. Pagato **L. 779.225.000**

Cofinanziamento **L. 50 milioni**

Previsione Effettiva

Inizio Lavori **30/11/98 09/11/98**

Fine Lavori **28/05/99 24/09/99**

*Ex Seminario vescovile*

## DATI RELATIVI AL TITOLARE DELL'INTERVENTO

Denominazione **DIOCESI DI TRAPANI**

Categoria **AC Enti religiosi - (art.1 l, legge 20 maggio 1985, n.222);**

C.Fis./P.IVA **93002030810**

Indirizzo **CORSO VITTORIO EMANUELE, 36 TRAPANI (TP)**

Recapiti **Telefono: 0923 432111 Telefax: 0923 432227**

## DATI RELATIVI ALL'APPALTO

Procedura	Denominazione Ditta Aggiudicatrice	Importo a base di Gara	Importo Aggiudicazione	%
Affidamento	Indirizzo Cod. Fisc./P.IVA			Ribasso
PROCEDURA FIDUCIARIA	Impresa Ferrara Rosario Via Paolo Pisano, 53 - Calatafimi 01424790812	L. 650.000.000	L. 594.750.000	8,50
<b>Totali</b>		<b>L. 650.000.000</b>	<b>L. 594.750.000</b>	

## XIV LEGISLATURA - DISEGNI DI LEGGE E RELAZIONI - DOCUMENTI

## RIEPILOGO VARIAZIONI DI COSTO E DI FINANZIAMENTO

D.M.	Costo Stimato	Finan. Attribuito	Altre Risorse	Risorse Proprie	Note
DM 21/04/98	L. 890.000.000	L. 840.000.000	L. 0	L. 50.000.000	
DM 06/08/98	L. 890.000.000	L. 840.000.000	L. 0	L. 50.000.000	
DM 20/11/98	L. 890.000.000	L. 840.000.000	L. 0	L. 50.000.000	
DM 27/01/99	L. 890.000.000	L. 840.000.000	L. 0	L. 50.000.000	
DM 09/02/99	L. 834.750.000	L. 784.750.000	L. 0	L. 50.000.000	- Lit. -55250000
DM 01/06/99	L. 834.750.000	L. 784.750.000	L. 0	L. 50.000.000	
DM 05/08/99	L. 834.750.000	L. 784.750.000	L. 0	L. 50.000.000	
DM 13/09/99	L. 834.750.000	L. 784.750.000	L. 0	L. 50.000.000	
DM 16/11/99	L. 834.750.000	L. 784.750.000	L. 0	L. 50.000.000	
Automatico	L. 834.750.000	L. 784.750.000	L. 0	L. 50.000.000	
DM 21/07/00	L. 834.750.000	L. 784.750.000	L. 0	L. 50.000.000	
DM 01/08/00	L. 834.750.000	L. 784.750.000	L. 0	L. 50.000.000	
DM 14/12/00	L. 834.750.000	L. 784.750.000	L. 0	L. 50.000.000	
DM 14/02/01	L. 829.225.000	L. 779.225.000	L. 0	L. 50.000.000	- Lit. -5525000

## CONFRONTO TRA Q.T.E. DI PROGETTO E Q.T.E. FINALE

A) LAVORI	Importo di Progetto (Lire)	QTE per liquidazione della rata di saldo (27/10/00)
Opere Civili	400.000.000	366.000.000
Opere Impiantistiche	200.000.000	183.000.000
Arredi e/o Attrezzature	50.000.000	45.750.000
Altre Voci		
<b>TOTALE LAVORI</b>	<b>650.000.000</b>	<b>594.750.000</b>
<b>B) SOMME A DISPOSIZIONE</b>		
Progettazione	48.725.000	48.725.000
Altre Spese Tecniche	72.109.000	72.109.000
Allacciamenti		
Imprevisti	30.000.000	30.000.000
- Espropri o Acquisizioni		
- Area o Fabbricato		
- Opere Civili		
- Opere Impiantistiche		
- Arredi e/o attrezzature		
- Altre voci		
IVA al 10%	65.000.000	59.475.000
IVA al 20%	24.166.000	24.166.000
<b>SOMME A DISPOSIZIONE</b>	<b>240.000.000</b>	<b>234.475.000</b>
<b>TOTALE COSTO</b>	<b>890.000.000</b>	<b>829.225.000</b>
	<b>Economie</b>	<b>-60.775.000</b>
<b>COPERTURA FINANZIARIA</b>	<b>di progetto (Lire)</b>	<b>finale (Lire)</b>
Finanziamento ex 270/97	784.750.000	779.225.000
Risorse proprie	50.000.000	50.000.000
Altre fonti finanziarie		
<b>TOTALE COPERTURE</b>	<b>834.750.000</b>	<b>829.225.000</b>

Protocollo d'intervento: **4246**

## DATI IDENTIFICATIVI DELL' INTERVENTO

Titolo Intervento *RISTRUTTURAZIONE ED ADEGUAMENTO ALLE NORMATIVE VIGENTI DELLA STRUTTURA RICETTIVA COLONIA DON BOSCO*  
 Comune **CATANIA (CT)**  
 Finanziamento **L. 718 milioni**  
     - Tot. Impegnato **L. 718.000.000**  
     - Tot. Pagato **L. 718.000.000**  
 Cofinanziamento **L. 280 milioni**  
     Previsione                      Effettiva  
 Inizio Lavori                      10/09/98                      03/11/98  
 Fine Lavori                         30/03/99                      03/09/99



Colonia Don Bosco

## DATI RELATIVI AL TITOLARE DELL'INTERVENTO

Denominazione **OPERA S. GIOVANNI BOSCO**  
 Categoria **AC Enti religiosi - (art.1 l, legge 20 maggio 1985, n.222);**  
 C.Fis./P.IVA **00154890875**  
 Indirizzo **VIA CIFALI, 7/A** **CATANIA (CT)**  
 Recapiti **Telefono: 095 439641** **Telefax: 095 551539**

## DATI RELATIVI ALL'APPALTO

Procedura	Denominazione Ditta Aggiudicatrice	Importo a base di Gara	Importo Aggiudicazione	%
Affidamento	Indirizzo Cod. Fisc./P.IVA			Ribasso
licitazione privata	GIO.SA. S.r.l. Via Canale Torto 130 - S.Tecla, Acireale (CT) 02769160876	L. 763.320.410	L. 704.393.405	7,72
Totali		L. 763.320.410	L. 704.393.405	

## XIV LEGISLATURA - DISEGNI DI LEGGE E RELAZIONI - DOCUMENTI

## RIEPILOGO VARIAZIONI DI COSTO E DI FINANZIAMENTO

D.M.	Costo Stimato	Finan. Attribuito	Altre Risorse	Risorse Proprie	Note
DM 21/04/98	L. 1.000.000.000	L. 720.000.000	L. 0	L. 280.000.000	
DM 06/08/98	L. 1.000.000.000	L. 720.000.000	L. 0	L. 280.000.000	
DM 20/11/98	L. 1.000.000.000	L. 720.000.000	L. 0	L. 280.000.000	
DM 27/01/99	L. 1.000.000.000	L. 720.000.000	L. 0	L. 280.000.000	
DM 09/02/99	L. 933.000.000	L. 653.000.000	L. 0	L. 280.000.000	- Lit. -67000000
DM 01/06/99	L. 933.000.000	L. 653.000.000	L. 0	L. 280.000.000	
DM 05/08/99	L. 933.000.000	L. 653.000.000	L. 0	L. 280.000.000	
DM 13/09/99	L. 933.000.000	L. 653.000.000	L. 0	L. 280.000.000	
DM 16/11/99	L. 933.000.000	L. 653.000.000	L. 0	L. 280.000.000	
Automatico	L. 933.000.000	L. 653.000.000	L. 0	L. 280.000.000	
DM 21/07/00	L. 933.000.000	L. 653.000.000	L. 0	L. 280.000.000	
DM 01/08/00	L. 933.000.000	L. 653.000.000	L. 0	L. 280.000.000	
DM 14/12/00	L. 933.000.000	L. 653.000.000	L. 0	L. 280.000.000	
DM 14/02/01	L. 998.000.000	L. 718.000.000	L. 0	L. 280.000.000	+ Lit. 65000000

## CONFRONTO TRA Q.T.E. DI PROGETTO E Q.T.E. FINALE

A) LAVORI	Importo di Progetto (Lire)	QTE per liquidazione della rata di saldo (15/05/00)
Opere Civili	554.940.000	899.666.251
Opere Impiantistiche	208.350.000	
Arredi e/o Attrezzature		
Altre Voci		
<b>TOTALE LAVORI</b>	<b>763.290.000</b>	<b>899.666.251</b>
B) SOMME A DISPOSIZIONE		
Progettazione	57.000.000	111.467.557
Altre Spese Tecniche	45.450.000	23.180.259
Allacciamenti		
Imprevisti	37.530.000	
- Espropri o Acquisizioni		
- Area o Fabbricato		
- Opere Civili		
- Opere Impiantistiche		
- Arredi e/o attrezzature		
- Altre voci		2.166.244
IVA al 10%	76.290.000	89.966.625
IVA al 20%	20.440.000	
<b>SOMME A DISPOSIZIONE</b>	<b>236.710.000</b>	<b>226.780.685</b>
<b>TOTALE COSTO</b>	<b>1.000.000.000</b>	<b>1.126.446.936</b>
	Maggiore Spesa	126.446.936
<b>COPERTURA FINANZIARIA</b>		
	di progetto (Lire)	finale (Lire)
Finanziamento ex 270/97	653.000.000	718.000.000
Risorse proprie	280.000.000	280.000.000
Altre fonti finanziarie		128.446.936
<b>TOTALE COPERTURE</b>	<b>933.000.000</b>	<b>1.126.446.936</b>

Protocollo d'intervento: **4247****DATI IDENTIFICATIVI DELL' INTERVENTO**

Titolo Intervento	<i>LAVORI DI CONSOLIDAMENTO E RIADATTAMENTO DELLA CATTEDRALE DI AGRIGENTO E LOCALI ANNESSI</i>	
Comune	<b>AGRIGENTO (AG)</b>	
Finanziamento	<b>L. 1.463 milioni</b>	
	- Tot. Impegnato	<b>L. 1.463.260.000</b>
	- Tot. Pagato	<b>L. 1.463.260.000</b>
Cofinanziamento	<b>L. 0 milioni</b>	
	Previsione	Effettiva
Inizio Lavori	<i>30/09/98</i>	<b>12/10/98</b>
Fine Lavori	<i>30/06/99</i>	<b>22/10/99</b>

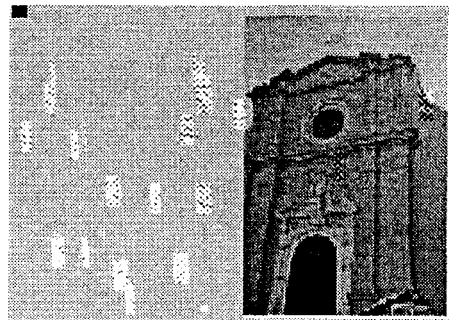
*Cattedrale di S. Gerlando***DATI RELATIVI AL TITOLARE DELL'INTERVENTO**

Denominazione	<b>PARROCCHIA S. GERLANDO</b>	
Categoria	<b>AC Enti religiosi - (art.1 l, legge 20 maggio 1985, n.222);</b>	
C.Fis./P.IVA	<b>93003420846</b>	
Indirizzo	<b>VIA DUOMO, 1</b>	<b>AGRIGENTO (AG)</b>
Recapiti	<b>Telefono: 0922 27695</b>	<b>Telefax:</b>

**DATI RELATIVI ALL'APPALTO**

Procedura	Denominazione Ditta Aggiudicatrice	Importo a base di Gara	Importo Aggiudicazione	%
Affidamento	Indirizzo Cod. Fisc./P.IVA			Ribasso
GARA D'APPALTO	ITALCOSTRUZIONI SOC. COP. A R.L. ASSOCIATA AL CER AGRIGENTO	L. 0	L. 243.100.000	0,00
GARA D'APPALTO	CONSORZIO EMILIANO ROMAGNOLO VIA CALZONI - BOLOGNA	L. 1.100.000.000	L. 732.600.000	33,40
<b>Totali</b>		<b>L. 1.100.000.000</b>	<b>L. 975.700.000</b>	

## XIV LEGISLATURA - DISEGNI DI LEGGE E RELAZIONI - DOCUMENTI

## RIEPILOGO VARIAZIONI DI COSTO E DI FINANZIAMENTO

D.M.	Costo Stimato	Finan. Attribuito	Altre Risorse	Risorse Proprie	Note
DM 21/04/98	L. 1.500.000.000	L. 1.500.000.000	L. 0	L. 0	
DM 06/08/98	L. 1.500.000.000	L. 1.500.000.000	L. 0	L. 0	
DM 20/11/98	L. 1.500.000.000	L. 1.500.000.000	L. 0	L. 0	
DM 27/01/99	L. 1.500.000.000	L. 1.500.000.000	L. 0	L. 0	
DM 09/02/99	L. 1.095.900.000	L. 1.095.900.000	L. 0	L. 0	- Lit. -404100000
DM 01/06/99	L. 1.095.900.000	L. 1.095.900.000	L. 0	L. 0	
DM 05/08/99	L. 1.463.300.000	L. 1.463.300.000	L. 0	L. 0	+ Lit. 367400000
DM 13/09/99	L. 1.463.300.000	L. 1.463.300.000	L. 0	L. 0	
DM 16/11/99	L. 1.463.300.000	L. 1.463.300.000	L. 0	L. 0	
Automatico	L. 1.463.300.000	L. 1.463.300.000	L. 0	L. 0	
DM 21/07/00	L. 1.463.300.000	L. 1.463.300.000	L. 0	L. 0	
DM 01/08/00	L. 1.463.300.000	L. 1.463.300.000	L. 0	L. 0	
DM 14/12/00	L. 1.463.300.000	L. 1.463.300.000	L. 0	L. 0	
DM 14/02/01	L. 1.463.260.000	L. 1.463.260.000	L. 0	L. 0	- Lit. -40000

## CONFRONTO TRA Q.T.E. DI PROGETTO E Q.T.E. FINALE

A) LAVORI	Importo di Progetto (Lire)	QTE per liquidazione della rata di saldo (19/07/00)
Opere Civili	632.700.000	965.570.000
Opere Impiantistiche	66.600.000	10.130.000
Arredi e/o Attrezzature	33.300.000	
Altre Voci		
<b>TOTALE LAVORI</b>	<b>732.600.000</b>	<b>975.700.000</b>
B) SOMME A DISPOSIZIONE		
Progettazione	102.500.000	145.100.000
Altre Spese Tecniche	91.000.000	87.190.000
Allacciamenti		
Imprevisti	44.800.000	
- Espropri o Acquisizioni		
- Area o Fabbricato		
- Opere Civili		
- Opere Impiantistiche		
- Arredi e/o attrezzature		
- Altre voci	8.500.000	
IVA al 10%	77.700.000	143.500.000
IVA al 20%	38.800.000	111.770.000
<b>SOMME A DISPOSIZIONE</b>	<b>363.300.000</b>	<b>487.560.000</b>
<b>TOTALE COSTO</b>	<b>1.095.900.000</b>	<b>1.463.260.000</b>
	<b>Maggiore Spesa</b>	<b>367.360.000</b>
<b>COPERTURA FINANZIARIA</b>	<b>di progetto (Lire)</b>	<b>finale (Lire)</b>
Finanziamento ex 270/97	1.095.900.000	1.463.260.000
Risorse proprie		
Altre fonti finanziarie		
<b>TOTALE COPERTURE</b>	<b>1.095.900.000</b>	<b>1.463.260.000</b>

Protocollo d'intervento: **4248****DATI IDENTIFICATIVI DELL' INTERVENTO**

Titolo Intervento *RIQUALIFICAZIONE SALE PLURIUSO E ACCOGLIENZA PER PELLEGRINI*  
 Comune **VITTORIA (RG)**  
 Finanziamento **L. 1.162 milioni**  
     - Tot. Impegnato **L. 1.162.074.667**  
     - Tot. Pagato **L. 1.162.074.667**  
 Cofinanziamento **L. 150 milioni**  
     Previsione **Effettiva**  
 Inizio Lavori **18/04/99 22/04/99**  
 Fine Lavori **30/09/99 22/12/99**

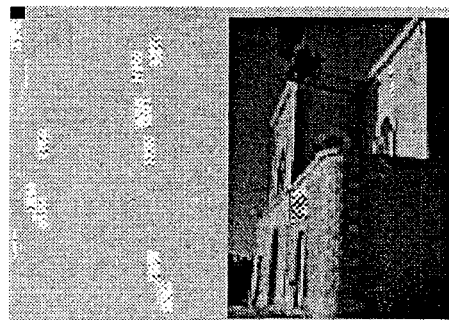
*Santuario della Madonna della Salute***DATI RELATIVI AL TITOLARE DELL'INTERVENTO**

Denominazione **PARROCCHIA MADONNA DELLA SALUTE**  
 Categoria **AC Enti religiosi - (art.1 l, legge 20 maggio 1985, n.222);**  
 C.Fis./P.IVA **91001870889**  
 Indirizzo **C.DA MADONNA DELLA SALUTE VITTORIA (RG)**  
 Recapiti **Telefono: 0932 862627 Telefax: 0932 653460**

**DATI RELATIVI ALL'APPALTO**

Procedura	Denominazione Ditta Aggiudicatrice	Importo a base di Gara	Importo Aggiudicazione	% Ribasso
Affidamento	Indirizzo Cod. Fisc./P.IVA			
AFFIDAMENTO LAVORI FIDUCIARIO	CO.Fi.S. S.r.l. Via Degli Aceri, 102 - Ragusa 01072310889	L. 829.729.000	L. 814.794.270	1,80
Totali		L. 829.729.000	L. 814.794.270	