

## XIV LEGISLATURA - DISEGNI DI LEGGE E RELAZIONI - DOCUMENTI

## RIEPILOGO VARIAZIONI DI COSTO E DI FINANZIAMENTO

D.M.	Costo Stimato	Finan. Attribuito	Altre Risorse	Risorse Proprie	Note
DM 21/04/98	L. 1.100.000.000	L. 400.000.000	L. 700.000.000	L. 0	
DM 06/08/98	L. 1.100.000.000	L. 400.000.000	L. 700.000.000	L. 0	
DM 20/11/98	L. 1.100.000.000	L. 400.000.000	L. 700.000.000	L. 0	
DM 27/01/99	L. 1.100.000.000	L. 400.000.000	L. 700.000.000	L. 0	
DM 09/02/99	L. 1.100.000.000	L. 400.000.000	L. 700.000.000	L. 0	
DM 01/06/99	L. 1.100.000.000	L. 400.000.000	L. 700.000.000	L. 0	
DM 05/08/99	L. 1.100.000.000	L. 400.000.000	L. 700.000.000	L. 0	
DM 13/09/99	L. 1.100.000.000	L. 400.000.000	L. 700.000.000	L. 0	
DM 16/11/99	L. 1.100.000.000	L. 400.000.000	L. 700.000.000	L. 0	
Automatico	L. 1.100.000.000	L. 400.000.000	L. 700.000.000	L. 0	
DM 21/07/00	L. 1.100.000.000	L. 400.000.000	L. 700.000.000	L. 0	
DM 01/08/00	L. 1.100.000.000	L. 400.000.000	L. 700.000.000	L. 0	
DM 14/12/00	L. 1.100.000.000	L. 400.000.000	L. 700.000.000	L. 0	
DM 14/02/01	L. 1.100.000.000	L. 400.000.000	L. 700.000.000	L. 0	

## CONFRONTO TRA Q.T.E. DI PROGETTO E Q.T.E. FINALE

A) LAVORI	Importo di Progetto (Lire)	QTE per liquidazione del 50 % (15/07/99)
Opere Civili	767.600.000	839.731.427
Opere Impiantistiche	73.500.000	
Arredi e/o Attrezzature		
Altre Voci		
<b>TOTALE LAVORI</b>	<b>841.100.000</b>	<b>839.731.427</b>
B) SOMME A DISPOSIZIONE		
Progettazione	80.700.000	80.668.934
Altre Spese Tecniche	61.100.000	36.344.788
Allacciamenti	1.500.000	1.500.000
Imprevisti	1.200.000	22.841.196
- Espropri o Acquisizioni		
- Area o Fabbricato		
- Opere Civili	2.600.000	
- Opere Impiantistiche	100.000	
- Arredi e/o attrezzature		
- Altre voci		5.977.144
IVA al 10%	84.100.000	83.973.143
IVA al 20%	27.600.000	27.562.883
<b>SOMME A DISPOSIZIONE</b>	<b>258.900.000</b>	<b>258.868.088</b>
<b>TOTALE COSTO</b>	<b>1.100.000.000</b>	<b>1.098.599.515</b>
	Economie	-1.400.485
COPERTURA FINANZIARIA		
	di progetto (Lire)	finale (Lire)
Finanziamento ex 270/97	400.000.000	398.599.515
Risorse proprie		
Altre fonti finanziarie	700.000.000	700.000.000
<b>TOTALE COPERTURE</b>	<b>1.100.000.000</b>	<b>1.098.599.515</b>

Protocollo d'intervento: **2416/A****DATI IDENTIFICATIVI DELL' INTERVENTO**

Titolo Intervento *CONSOLIDAMENTO STATICO , ADEGUAMENTO FUNZIONALE, RESTAURO DI VILLA  
CAMERATA- EDIFICI A-B ed F - I LOTTO*

Comune **ANCONA (AN)**

Finanziamento **L. 1.802 milioni**

- Tot. Impegnato **L. 1.801.762.645**

- Tot. Pagato **L. 1.801.762.645**

Cofinanziamento **L. 2.962 milioni**

	Previsione	Effettiva
Inizio Lavori	08/09/98	01/09/98
Fine Lavori	01/09/99	

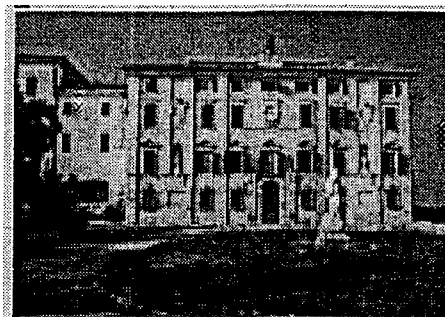
*Villa Camerata***DATI RELATIVI AL TITOLARE DELL'INTERVENTO**

Denominazione **ARCIDIOCESI ANCONA OSIMO**

Categoria **AC Enti religiosi - (art.1 l, legge 20 maggio 1985, n.222);**

C.Fis./P.IVA **80006130423**

Indirizzo **PIAZZA SENATO, 7** **ANCONA (AN)**

Recapiti **Telefono: 071 2074703** **Telefax: 071 206041**

**DATI RELATIVI ALL'APPALTO**

Procedura	Denominazione Ditta Aggiudicatrice	Importo a base di Gara	Importo Aggiudicazione	% Ribasso
Affidamento	Indirizzo Cod. Fisc./P.IVA			
TRATTATIVA PRIVATA	Mobilspazio srl s.s. 16 km308.900 Osimo (AN) 00903200426	L. 50.000.000	L. 49.500.000	1,00
TRATTATIVA PRIVATA	Impresa Luigi Travaglini v. 260ma 48 Ascoli Piceno 01433840442	L. 1.781.970.128	L. 1.577.756.351	11,46
<b>Totali</b>		<b>L. 1.831.970.128</b>	<b>L. 1.627.256.351</b>	

## RIEPILOGO VARIAZIONI DI COSTO E DI FINANZIAMENTO

D.M.	Costo Stimato	Finan. Attribuito	Altre Risorse	Risorse Proprie	Note
DM 09/02/99	L. 3.994.000.000	L. 1.205.000.000	L. 0	L. 2.789.000.000	
DM 01/06/99	L. 3.994.000.000	L. 1.205.000.000	L. 0	L. 2.789.000.000	
DM 05/08/99	L. 4.989.317.141	L. 2.027.000.000	L. 0	L. 2.962.317.141	+ Lit. 995317141
DM 13/09/99	L. 4.989.317.141	L. 2.027.000.000	L. 0	L. 2.962.317.141	
DM 16/11/99	L. 4.989.317.141	L. 2.027.000.000	L. 0	L. 2.962.317.141	
Automatico	L. 4.989.317.141	L. 2.027.000.000	L. 0	L. 2.962.317.141	
DM 21/07/00	L. 4.989.317.141	L. 2.027.000.000	L. 0	L. 2.962.317.141	
DM 01/08/00	L. 4.989.317.141	L. 2.027.000.000	L. 0	L. 2.962.317.141	
DM 14/12/00	L. 4.989.317.141	L. 2.027.000.000	L. 0	L. 2.962.317.141	
DM 14/02/01	L. 4.764.079.786	L. 1.801.762.645	L. 0	L. 2.962.317.141	- Lit. -225237355

## CONFRONTO TRA Q.T.E. DI PROGETTO E Q.T.E. FINALE

A) LAVORI	Importo di Progetto (Lire)	QTE per liquidazione della rata di saldo (08/06/00)
Opere Civili	997.300.000	1.584.254.351
Opere Impiantistiche	569.500.000	
Arredi e/o Attrezzature	50.000.000	
Altre Voci		
<b>TOTALE LAVORI</b>	<b>1.616.800.000</b>	<b>1.584.254.351</b>
B) SOMME A DISPOSIZIONE		
Progettazione		
Altre Spese Tecniche		
Allacciamenti		
Imprevisti	35.450.000	
- Espropri o Acquisizioni	1.974.700.000	2.962.000.000
- Area o Fabbricato		
- Opere Civili		
- Opere Impiantistiche		
- Arredi e/o attrezzature		49.500.000
- Altre voci		
IVA al 10%	160.220.000	158.425.435
IVA al 20%	10.000.000	9.900.000
<b>SOMME A DISPOSIZIONE</b>	<b>2.180.370.000</b>	<b>3.179.825.435</b>
<b>TOTALE COSTO</b>	<b>3.797.170.000</b>	<b>4.764.079.786</b>
	Maggiore Spesa	966.909.786
COPERTURA FINANZIARIA		
	di progetto (Lire)	finale (Lire)
Finanziamento ex 270/97	1.205.000.000	1.801.762.645
Risorse proprie	2.789.000.000	2.962.317.141
Altre fonti finanziarie		
<b>TOTALE COPERTURE</b>	<b>3.994.000.000</b>	<b>4.764.079.786</b>

Protocollo d'intervento: **2416/B****DATI IDENTIFICATIVI DELL' INTERVENTO**

Titolo Intervento *CONSOLIDAMENTO STATICO, ADEGUAMENTO FUNZIONALE, RESTAURO DI VILLA CAMERATA - EDIFICI D-E-G ed il parco - II LOTTO*

Comune **ANCONA (AN)**

Finanziamento **L. 300 milioni**

- Tot. Impegnato **L. 300.303.374**

- Tot. Pagato **L. 300.278.729**

Cofinanziamento **L. 250 milioni**

	Previsione	Effettiva
Inizio Lavori	08/09/98	01/09/98
Fine Lavori	01/09/99	31/12/99



Villa Camerata

**DATI RELATIVI AL TITOLARE DELL'INTERVENTO**

Denominazione **ARCIDIOCESI ANCONA OSIMO**

Categoria **AC Enti religiosi - (art. 1 l, legge 20 maggio 1985, n.222);**

C.Fis./P.IVA **80006130423**

Indirizzo **PIAZZA SENATO, 7** **ANCONA (AN)**

Recapiti **Telefono: 071 2074703** **Telefax: 071 206041**

**DATI RELATIVI ALL'APPALTO**

Procedura	Denominazione Ditta Aggiudicatrice	Importo a base di Gara	Importo Aggiudicazione	% Ribasso
Affidamento	Indirizzo Cod. Fisc./P.IVA			
TRATTATIVA PRIVATA	Paoloni Arturo e figli snc v. toti 24 Ancona 00091770420	L. 572.572.358	L. 497.393.607	13,13
		<b>Totale</b>	<b>L. 572.572.358</b>	<b>L. 497.393.607</b>

## RIEPILOGO VARIAZIONI DI COSTO E DI FINANZIAMENTO

D.M.	Costo Stimato	Finan. Attribuito	Altre Risorse	Risorse Proprie	Note
DM 09/02/99	L. 1.628.000.000	L. 1.205.000.000	L. 0	L. 423.000.000	
DM 01/06/99	L. 1.628.000.000	L. 1.205.000.000	L. 0	L. 423.000.000	
DM 05/08/99	L. 633.129.594	L. 383.000.000	L. 0	L. 250.129.594	- Lit. -994870406
DM 13/09/99	L. 633.129.594	L. 383.000.000	L. 0	L. 250.129.594	
DM 16/11/99	L. 633.129.594	L. 383.000.000	L. 0	L. 250.129.594	
Automatico	L. 633.129.594	L. 383.000.000	L. 0	L. 250.129.594	
DM 21/07/00	L. 633.129.594	L. 383.000.000	L. 0	L. 250.129.594	
DM 01/08/00	L. 633.129.594	L. 383.000.000	L. 0	L. 250.129.594	
DM 14/12/00	L. 633.129.594	L. 383.000.000	L. 0	L. 250.129.594	
DM 14/02/01	L. 550.432.968	L. 300.303.374	L. 0	L. 250.129.594	- Lit. -82696626

## CONFRONTO TRA Q.T.E. DI PROGETTO E Q.T.E. FINALE

A) LAVORI	Importo di Progetto (Lire)	QTE per liquidazione della rata di saldo (08/06/00)
Opere Civili	484.447.890	497.393.607
Opere Impiantistiche	88.124.468	
Arredi e/o Attrezzature		
Altre Voci		
<b>TOTALE LAVORI</b>	<b>572.572.358</b>	<b>497.393.607</b>
B) SOMME A DISPOSIZIONE		
Progettazione		
Altre Spese Tecniche		
Allacciamenti		
Imprevisti	3.000.000	3.000.000
- Espropri o Acquisizioni		
- Area o Fabbricato		
- Opere Civili		
- Opere Impiantistiche		
- Arredi e/o attrezzature		
- Altre voci		
IVA al 10%	57.557.236	
IVA al 20%		50.039.361
<b>SOMME A DISPOSIZIONE</b>	<b>60.557.236</b>	<b>53.039.361</b>
<b>TOTALE COSTO</b>	<b>633.129.594</b>	<b>550.432.968</b>
	Economie	-82.696.626
<b>COPERTURA FINANZIARIA</b>		
	di progetto (Lire)	finale (Lire)
Finanziamento ex 270/97	383.000.000	300.303.374
Risorse proprie	250.129.594	250.129.594
Altre fonti finanziarie		
<b>TOTALE COPERTURE</b>	<b>633.129.594</b>	<b>550.432.968</b>

Protocollo d'intervento: **6960/B****DATI IDENTIFICATIVI DELL' INTERVENTO**

Titolo Intervento *RECUPERO E RESTAURO DEL CONVENTO SANTUARIO DI S. GIUSEPPE DA COPERTINO IN OSIMO - II° LOTTO - CHIOSTRO E RESTAURO BASILICA*  
 Comune **OSIMO (AN)**  
 Finanziamento **L. 1.262 milioni**  
     - Tot. Impegnato **L. 1.262.227.675**  
     - Tot. Pagato **L. 1.262.227.668**  
 Cofinanziamento **L. 200 milioni**  
     Previsione                      Effettiva  
 Inizio Lavori                      23/06/98                      10/07/98  
 Fine Lavori                         30/09/99                      30/10/99



*Convento - Santuario di S. Giuseppe da Copertino*

**DATI RELATIVI AL TITOLARE DELL'INTERVENTO**

Denominazione **PROVINCIA MARCHE F.M. CONVENTUALI.**  
 Categoria **AC Enti religiosi - (art.1 l, legge 20 maggio 1985, n.222);**  
 C.Fis./P.IVA **00260600424**  
 Indirizzo **SCALE SAN FRANCESCO, 8** **ANCONA (AN)**  
 Recapiti **Telefono: 071 201759** **Telefax: 071 204038**

**DATI RELATIVI ALL'APPALTO**

Procedura	Denominazione Ditta Aggiudicatrice	Importo a base di Gara	Importo Aggiudicazione	%
Affidamento	Indirizzo Cod. Fisc./P.IVA			Ribasso
APPALTO PRIVATO	G.I.E. Ghergo Impianti Elettrici snc Osimo (AN)	L. 17.110.000	L. 9.670.750	43,48
TRATTATIVA PRIVATA	A.T.I. VIA CANALETTO 24/C - SENIGALLIA (AN) 00093280428	L. 1.232.467.300	L. 1.180.087.440	4,25
Totali		L. 1.249.577.300	L. 1.189.758.190	

## XIV LEGISLATURA - DISEGNI DI LEGGE E RELAZIONI - DOCUMENTI

## RIEPILOGO VARIAZIONI DI COSTO E DI FINANZIAMENTO

D.M.	Costo Stimato	Finan. Attribuito	Altre Risorse	Risorse Proprie	Note
DM 09/02/99	L. 1.615.000.000	L. 1.415.000.000	L. 0	L. 200.000.000	
DM 01/06/99	L. 1.615.000.000	L. 1.415.000.000	L. 0	L. 200.000.000	
DM 05/08/99	L. 1.563.000.000	L. 1.363.000.000	L. 0	L. 200.000.000	Lit. -52000000
DM 13/09/99	L. 1.563.000.000	L. 1.363.000.000	L. 0	L. 200.000.000	
DM 16/11/99	L. 1.563.000.000	L. 1.363.000.000	L. 0	L. 200.000.000	
Automatico	L. 1.563.000.000	L. 1.363.000.000	L. 0	L. 200.000.000	
DM 21/07/00	L. 1.563.000.000	L. 1.363.000.000	L. 0	L. 200.000.000	
DM 01/08/00	L. 1.563.000.000	L. 1.363.000.000	L. 0	L. 200.000.000	
DM 14/12/00	L. 1.563.000.000	L. 1.363.000.000	L. 0	L. 200.000.000	
DM 14/02/01	L. 1.462.227.675	L. 1.262.227.675	L. 0	L. 200.000.000	Lit. -100772325

## CONFRONTO TRA Q.T.E. DI PROGETTO E Q.T.E. FINALE

A) LAVORI	Importo di Progetto (Lire)	QTE per liquidazione della rata di saldo (02/03/00)
Opere Civili	1.122.000.000	1.179.935.764
Opere Impiantistiche	340.000.000	
Arredi e/o Attrezzature	116.000.000	
Altre Voci		
<b>TOTALE LAVORI</b>	<b>1.578.000.000</b>	<b>1.179.935.764</b>
B) SOMME A DISPOSIZIONE		
Progettazione	114.000.000	136.108.758
Altre Spese Tecniche	6.000.000	
Allacciamenti		
Imprevisti	30.000.000	
- Espropri o Acquisizioni		
- Area o Fabbricato		
- Opere Civili		
- Opere Impiantistiche		
- Arredi e/o attrezzature		
- Altre voci		
IVA al 10%	112.000.000	29.156.652
IVA al 20%	121.000.000	117.026.501
<b>SOMME A DISPOSIZIONE</b>	<b>383.000.000</b>	<b>282.291.911</b>
<b>TOTALE COSTO</b>	<b>1.961.000.000</b>	<b>1.462.227.675</b>
	Economie	-498.772.325
COPERTURA FINANZIARIA		
	di progetto (Lire)	finale (Lire)
Finanziamento ex 270/97	1.415.000.000	1.262.227.675
Risorse proprie	200.000.000	200.000.000
Altre fonti finanziarie		
<b>TOTALE COPERTURE</b>	<b>1.615.000.000</b>	<b>1.462.227.675</b>

Protocollo d'intervento: **6960/C****DATI IDENTIFICATIVI DELL' INTERVENTO**

**Titolo Intervento** *RECUPERO E RESTAURO DEL CONVENTO SANTUARIO DI S. GIUSEPPE DA COPERTINO IN OSIMO - III° LOTTO - LATO OVEST - RISTRUTTURAZIONE PER L'ACCOGLIENZA*  
**Comune** **OSIMO (AN)**  
**Finanziamento** **L. 1.913 milioni**  
 - Tot. Impegnato **L. 1.913.489.169**  
 - Tot. Pagato **L. 1.913.489.169**  
**Cofinanziamento** **L. 200 milioni**  
     Previsione            Effettiva  
**Inizio Lavori**            23/06/98            10/05/98  
**Fine Lavori**              30/09/99            28/09/99

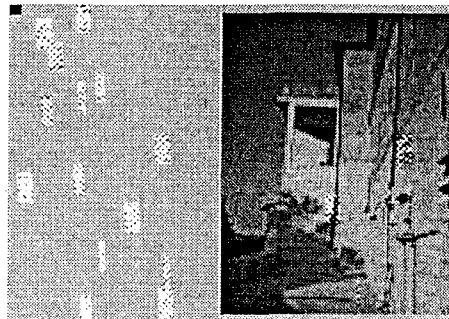

*Convento - Santuario di S. Giuseppe da Copertino*

**DATI RELATIVI AL TITOLARE DELL'INTERVENTO**

**Denominazione** **PROVINCIA MARCHE F.M. CONVENTUALI**  
**Categoria** **AC Enti religiosi - (art.1 l, legge 20 maggio 1985, n.222);**  
**C.Fis./P.IVA** **00260600424**  
**Indirizzo** **SCALE SAN FRANCESCO, 8** **ANCONA (AN)**  
**Recapiti** **Telefono: 071 201759** **Telefax: 071 204038**

**DATI RELATIVI ALL'APPALTO**

Procedura	Denominazione Ditta Aggiudicatrice	Importo a base di Gara	Importo Aggiudicazione	%
Affidamento	Indirizzo Cod. Fisc./P.IVA			Ribasso
TRATTATIVA PRIVATA	G.T.E. Ghergo Impianti Elettrici snc Via di Jesi, 162 - 60027 Osimo (AN)	L. 295.888.041	L. 295.888.041	0,00
TRATTATIVA PRIVATA	BC COSTRUZIONI Via Marco Polo, 40/42 - 60027 Osimo (AN) 00205550429	L. 1.605.321.590	L. 1.528.266.154	4,80
<b>Totali</b>		<b>L. 1.901.209.631</b>	<b>L. 1.824.154.195</b>	



## RIEPILOGO VARIAZIONI DI COSTO E DI FINANZIAMENTO

D.M.	Costo Stimato	Finan. Attribuito	Altre Risorse	Risorse Proprie	Note
DM 09/02/99	L. 2.201.000.000	L. 2.001.000.000	L. 0	L. 200.000.000	
DM 01/06/99	L. 2.201.000.000	L. 2.001.000.000	L. 0	L. 200.000.000	
DM 05/08/99	L. 2.117.000.000	L. 1.917.000.000	L. 0	L. 200.000.000	- Lit. -84000000
DM 13/09/99	L. 2.117.000.000	L. 1.917.000.000	L. 0	L. 200.000.000	
DM 16/11/99	L. 2.117.000.000	L. 1.917.000.000	L. 0	L. 200.000.000	
Automatico	L. 2.117.000.000	L. 1.917.000.000	L. 0	L. 200.000.000	
DM 21/07/00	L. 2.117.000.000	L. 1.917.000.000	L. 0	L. 200.000.000	
DM 01/08/00	L. 2.117.000.000	L. 1.917.000.000	L. 0	L. 200.000.000	
DM 14/12/00	L. 2.117.000.000	L. 1.917.000.000	L. 0	L. 200.000.000	
DM 14/02/01	L. 2.113.489.169	L. 1.913.489.169	L. 0	L. 200.000.000	- Lit. -3510831

## CONFRONTO TRA Q.T.E. DI PROGETTO E Q.T.E. FINALE

A) LAVORI	Importo di Progetto (Lire)	QTE per liquidazione della rata di saldo (19/07/00)
Opere Civili	1.122.000.000	1.674.874.068
Opere Impiantistiche	340.000.000	
Arredi e/o Attrezzature	116.000.000	
Altre Voci		
<b>TOTALE LAVORI</b>	<b>1.578.000.000</b>	<b>1.674.874.068</b>
<b>B) SOMME A DISPOSIZIONE</b>		
Progettazione	114.000.000	156.166.000
Altre Spese Tecniche	6.000.000	
Allacciamenti		
Imprevisti	30.000.000	20.944.086
- Espropri o Acquisizioni		
- Area o Fabbricato		
- Opere Civili		
- Opere Impiantistiche		
- Arredi e/o attrezzature		
- Altre voci		
IVA al 10%	112.000.000	152.613.200
IVA al 20%	121.000.000	108.891.815
<b>SOMME A DISPOSIZIONE</b>	<b>383.000.000</b>	<b>438.615.101</b>
<b>TOTALE COSTO</b>	<b>1.961.000.000</b>	<b>2.113.489.169</b>
	Maggiore Spesa	152.489.169
<b>COPERTURA FINANZIARIA</b>	di progetto (Lire)	finale (Lire)
Finanziamento ex 270/97	2.001.000.000	1.913.489.169
Risorse proprie	200.000.000	200.000.000
Altre fonti finanziarie		
<b>TOTALE COPERTURE</b>	<b>2.201.000.000</b>	<b>2.113.489.169</b>

PAGINA BIANCA

MOLISE

Protocollo d'intervento: **2815****DATI IDENTIFICATIVI DELL' INTERVENTO**Titolo Intervento *AREA ATTREZZATA PER LA SOSTA E RISTORO IN LOCALITA' LA PINETA*Comune **ISERNIA (IS)**Finanziamento **L. 1.250 milioni**- Tot. Impegnato **L. 1.177.591.520**- Tot. Pagato **L. 1.177.591.520**Cofinanziamento **L. 0 milioni**

Previsione Effettiva

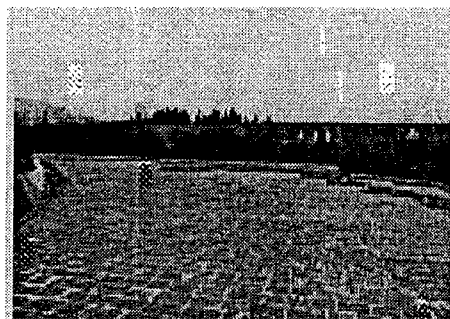
Inizio Lavori *01/03/99* **29/07/99**Fine Lavori *29/07/99* **28/12/99***Località La Pineta***DATI RELATIVI AL TITOLARE DELL'INTERVENTO**Denominazione **AMMINISTRAZIONE PROVINCIALE DI ISERNIA**Categoria **AA Amministrazioni pubbliche - (art. 1 D.L. 3 febbraio 1993, n. 29)**C.Fis./P.IVA **@ISERNIA**Indirizzo **VIA G. BERTA****ISERNIA (IS)**Recapiti **Telefono: 0865 412974      Telefax: 0865 441207****DATI RELATIVI ALL'APPALTO**

Procedura	Denominazione Ditta Aggiudicatrice	Importo a base di Gara	Importo Aggiudicazione	% Ribasso
Affidamento	Indirizzo Cod. Fisc./P.IVA			
PUBBLICO INCANTO	ATI CEM SRL- CALABRESE GIANNIPAOL VIA GABRIELE VENEZIALE 28 IS. 00402030944	L. 859.710.000	L. 798.474.792	7,12
<b>Totale</b>		<b>L. 859.710.000</b>	<b>L. 798.474.792</b>	

## RIEPILOGO VARIAZIONI DI COSTO E DI FINANZIAMENTO

D.M.	Costo Stimato	Finan. Attribuito	Altre Risorse	Risorse Proprie	Note
DM 21/04/98	L. 1.250.000.000	L. 1.250.000.000	L. 0	L. 0	
DM 06/08/98	L. 1.250.000.000	L. 1.250.000.000	L. 0	L. 0	
DM 20/11/98	L. 1.250.000.000	L. 1.250.000.000	L. 0	L. 0	
DM 27/01/99	L. 1.250.000.000	L. 1.250.000.000	L. 0	L. 0	
DM 09/02/99	L. 1.250.000.000	L. 1.250.000.000	L. 0	L. 0	
DM 01/06/99	L. 1.250.000.000	L. 1.250.000.000	L. 0	L. 0	
DM 05/08/99	L. 1.250.000.000	L. 1.250.000.000	L. 0	L. 0	
DM 13/09/99	L. 1.250.000.000	L. 1.250.000.000	L. 0	L. 0	
DM 16/11/99	L. 1.250.000.000	L. 1.250.000.000	L. 0	L. 0	
Automatico	L. 1.250.000.000	L. 1.250.000.000	L. 0	L. 0	
DM 21/07/00	L. 1.250.000.000	L. 1.250.000.000	L. 0	L. 0	
DM 01/08/00	L. 1.250.000.000	L. 1.250.000.000	L. 0	L. 0	
DM 14/12/00	L. 1.250.000.000	L. 1.250.000.000	L. 0	L. 0	
DM 14/02/01	L. 1.250.000.000	L. 1.250.000.000	L. 0	L. 0	

## CONFRONTO TRA Q.T.E. DI PROGETTO E Q.T.E. FINALE

A) LAVORI	Importo di Progetto (Lire)	QTE per liquidazione della rata di saldo (11/10/01)	
Opere Civili	663.888.027	676.807.997	
Opere Impiantistiche	74.793.080	74.000.000	
Arredi e/o Attrezzature	59.793.690	46.621.058	
Altre Voci	38.000.000	36.500.000	
<b>TOTALE LAVORI</b>	<b>836.474.797</b>	<b>833.929.055</b>	
<b>B) SOMME A DISPOSIZIONE</b>			
Progettazione	60.000.000	60.000.000	
Altre Spese Tecniche	95.228.758	87.279.081	
Allacciamenti			
Imprevisti	44.877.723	10.000.000	
- Espropri o Acquisizioni	85.000.000	70.000.000	
- Area o Fabbricato			
- Opere Civili			
- Opere Impiantistiche			
- Arredi e/o attrezzature			
- Altre voci	3.104.575	2.945.586	
IVA al 10%	83.647.480	83.392.905	
IVA al 20%	31.666.667	30.044.893	
<b>SOMME A DISPOSIZIONE</b>	<b>403.525.203</b>	<b>343.662.465</b>	
<b>TOTALE COSTO</b>	<b>1.240.000.000</b>	<b>1.177.591.520</b>	
	Economie	-62.408.480	
<b>COPERTURA FINANZIARIA</b>	di progetto (Lire)	finale (Lire)	
Finanziamento ex 270/97	1.250.000.000	1.177.591.520	
Risorse proprie			
Altre fonti finanziarie			
<b>TOTALE COPERTURE</b>	<b>1.250.000.000</b>	<b>1.177.591.520</b>	

Protocollo d'intervento: **2897****DATI IDENTIFICATIVI DELL' INTERVENTO**

Titolo Intervento *RECUPERO A FINI RICETTIVI E CREAZIONE INFRASTRUTTURE PER ACCOGLIENZA NELL'AREA DEL SANTUARIO DEI SANTI MEDICI COSMA E DAMIANO*

Comune **ISERNIA (IS)**

Finanziamento **L. 9.726 milioni**

- Tot. Impegnato **L. 9.726.160.500**

- Tot. Pagato **L. 9.726.160.500**

Cofinanziamento **L. 1.283 milioni**

	Previsione	Effettiva
Inizio Lavori	30/09/98	30/09/98
Fine Lavori	30/08/99	29/10/99

*Santuario dei Santi Medici Cosma e Damiano***DATI RELATIVI AL TITOLARE DELL'INTERVENTO**

Denominazione **DIOCESI DI ISERNIA VENAFRO**

Categoria **AC Enti religiosi - (art.1 l, legge 20 maggio 1985, n.222);**

C.Fis./P.IVA **90008750946**

Indirizzo **PIAZZA ANDREA D'ISERNIA, 2** **ISERNIA (IS)**

Recapiti **Telefono: 0865 50849** **Telefax: 0865 414581**

**DATI RELATIVI ALL'APPALTO**

Procedura	Denominazione Ditta Aggiudicatrice	Importo a base di Gara	Importo Aggiudicazione	%
Affidamento	Indirizzo Cod. Fisc./P.IVA		Ribasso	
LICITAZIONE PRIVATA	ATI ICC SRL - IMMOBILIARE CHIAIE SRL VIA CASALE ISERNIA 00331080945	L. 7.740.000.000	L. 6.105.685.913	21,12
		<b>Totali</b>	<b>L. 7.740.000.000</b>	<b>L. 6.105.685.913</b>

## RIEPILOGO VARIAZIONI DI COSTO E DI FINANZIAMENTO

D.M.	Costo Stimato	Finan. Attribuito	Altre Risorse	Risorse Proprie	Note
DM 21/04/98	L. 12.826.000.000	L. 11.543.000.000	L. 0	L. 1.283.000.000	
DM 06/08/98	L. 12.826.000.000	L. 11.543.000.000	L. 0	L. 1.283.000.000	
DM 20/11/98	L. 12.826.000.000	L. 11.543.000.000	L. 0	L. 1.283.000.000	
DM 27/01/99	L. 12.826.000.000	L. 11.543.000.000	L. 0	L. 1.283.000.000	
DM 09/02/99	L. 12.826.000.000	L. 11.543.000.000	L. 0	L. 1.283.000.000	
DM 01/06/99	L. 11.009.800.000	L. 9.726.800.000	L. 0	L. 1.283.000.000	- Lit. -1816200000
DM 05/08/99	L. 11.009.800.000	L. 9.726.800.000	L. 0	L. 1.283.000.000	
DM 13/09/99	L. 11.009.800.000	L. 9.726.800.000	L. 0	L. 1.283.000.000	
DM 16/11/99	L. 11.009.800.000	L. 9.726.800.000	L. 0	L. 1.283.000.000	
Automatico	L. 11.009.800.000	L. 9.726.800.000	L. 0	L. 1.283.000.000	
DM 21/07/00	L. 11.009.800.000	L. 9.726.800.000	L. 0	L. 1.283.000.000	
DM 01/08/00	L. 11.009.800.000	L. 9.726.800.000	L. 0	L. 1.283.000.000	
DM 14/12/00	L. 11.009.800.000	L. 9.726.800.000	L. 0	L. 1.283.000.000	
DM 14/02/01	L. 11.009.160.500	L. 9.726.160.500	L. 0	L. 1.283.000.000	- Lit. -639500

## CONFRONTO TRA Q.T.E. DI PROGETTO E Q.T.E. FINALE

A) LAVORI	Importo di Progetto (Lire)	QTE per liquidazione della rata di saldo (17/02/00)
Opere Civili	5.400.000.000	4.564.695.910
Opere Impiantistiche	900.000.000	891.430.000
Arredi e/o Attrezzature		481.230.000
Altre Voci	600.000.000	473.330.000
<b>TOTALE LAVORI</b>	<b>6.900.000.000</b>	<b>6.410.685.910</b>
B) SOMME A DISPOSIZIONE		
Progettazione	685.000.000	760.000.000
Altre Spese Tecniche	1.004.000.000	869.000.000
Allacciamenti	140.000.000	140.000.000
Imprevisti	366.600.000	
- Espropri o Acquisizioni	1.190.000.000	363.600.000
- Area o Fabbricato	36.800.000	
- Opere Civili	654.600.000	
- Opere Impiantistiche	137.300.000	
- Arredi e/o attrezzature	74.200.000	
- Altre voci	74.300.000	1.084.600.000
IVA al 10%	690.000.000	544.302.590
IVA al 20%	872.600.000	836.972.000
<b>SOMME A DISPOSIZIONE</b>	<b>5.925.400.000</b>	<b>4.598.474.590</b>
<b>TOTALE COSTO</b>	<b>12.825.400.000</b>	<b>11.009.160.500</b>
	<b>Economie</b>	<b>-1.816.239.500</b>
<b>COPERTURA FINANZIARIA</b>	<b>di progetto (Lire)</b>	<b>finale (Lire)</b>
Finanziamento ex 270/97	11.543.000.000	9.726.160.500
Risorse proprie	1.283.000.000	1.283.000.000
Altre fonti finanziarie		
<b>TOTALE COPERTURE</b>	<b>12.826.000.000</b>	<b>11.009.160.500</b>

Protocollo d'intervento: **3131****DATI IDENTIFICATIVI DELL' INTERVENTO**

Titolo Intervento *RECUPERO DELL'EX CONVENTO SAN FRANCESCO PER PRESIDIO TURISTICO RELIGIOSO E CENTRO DI ACCOGLIENZA PER IL GIUBILEO DEL 2000*

Comune **VENAFRO (IS)**

Finanziamento **L. 1.750 milioni**

- Tot. Impegnato **L. 1.749.683.711**

- Tot. Pagato **L. 1.749.683.711**

Cofinanziamento **L. 0 milioni**

*Ex Convento di S. Francesco***DATI RELATIVI AL TITOLARE DELL'INTERVENTO**

Denominazione **PARROCCHIA DI S.PIETRO APOSTOLO**

Categoria **AA Amministrazioni pubbliche - (art. 1 D.L. 3 febbraio 1993, n. 29)**

C.Fis./P.IVA

Indirizzo **P.ZZA CANONICA 11** **MANTOVA (MN)**

Recapiti **Telefono: 0376 320220** **Telefax:**

**DATI RELATIVI ALL'APPALTO**

Procedura	Denominazione Ditta Aggiudicatrice	Importo a base di Gara	Importo Aggiudicazione	%
Affidamento	Indirizzo Cod. Fisc./P.IVA			Ribasso
PUBBLICO INCANTO	A.T.I. SOCEM S.R.L.-FREZZA ING. ARMIDIO & C. S.A.S VIA ALDO MORO CERRO AL VOLTURNO	L. 1.465.090.677	L. 1.237.697.989	15,52
<b>Totali</b>		<b>L. 1.465.090.677</b>	<b>L. 1.237.697.989</b>	