

XIV LEGISLATURA - DISEGNI DI LEGGE E RELAZIONI - DOCUMENTI

RIEPILOGO VARIAZIONI DI COSTO E DI FINANZIAMENTO

D.M.	Costo Stimato	Finan. Attribuito	Altre Risorse	Risorse Proprie	Note
DM 09/02/99	L. 4.329.000.000	L. 4.059.000.000	L. 0	L. 270.000.000	
DM 01/06/99	L. 4.329.000.000	L. 4.059.000.000	L. 0	L. 270.000.000	
DM 05/08/99	L. 4.329.000.000	L. 4.059.000.000	L. 0	L. 270.000.000	
DM 13/09/99	L. 4.329.000.000	L. 4.059.000.000	L. 0	L. 270.000.000	
DM 16/11/99	L. 4.970.000.000	L. 4.700.000.000	L. 0	L. 270.000.000	+ Lit. 641000000
Automatico	L. 5.270.000.000	L. 5.000.000.000	L. 0	L. 270.000.000	+ Lit. 300000000
DM 21/07/00	L. 5.270.000.000	L. 5.000.000.000	L. 0	L. 270.000.000	
DM 01/08/00	L. 5.270.000.000	L. 5.000.000.000	L. 0	L. 270.000.000	
DM 14/12/00	L. 5.270.000.000	L. 5.000.000.000	L. 0	L. 270.000.000	
DM 14/02/01	L. 5.101.001.640	L. 4.831.001.640	L. 0	L. 270.000.000	- Lit. -168998360

CONFRONTO TRA Q.T.E. DI PROGETTO E Q.T.E. FINALE

A) LAVORI	Importo di Progetto (Lire)	QTE per liquidazione del 90 % (24/02/00)
Opere Civili	2.747.000.000	4.128.845.700
Opere Impiantistiche	400.000.000	
Arredi e/o Attrezzature		
Altre Voci		
TOTALE LAVORI	3.147.000.000	4.128.845.700
B) SOMME A DISPOSIZIONE		
Progettazione	255.000.000	176.205.000
Altre Spese Tecniche		22.440.000
Allacciamenti	170.000.000	237.158.636
Imprevisti		9.840.142
- Espropri o Acquisizioni		
- Area o Fabbricato		
- Opere Civili		
- Opere Impiantistiche		
- Arredi e/o attrezzature		
- Altre voci	35.000.000	23.446.000
IVA al 10%		416.520.934
IVA al 20%	722.000.000	86.545.228
SOMME A DISPOSIZIONE	1.182.000.000	972.155.940
TOTALE COSTO	4.329.000.000	5.101.001.640
	Maggiore Spesa	772.001.640
COPERTURA FINANZIARIA	di progetto (Lire)	finale (Lire)
Finanziamento ex 270/97	4.059.000.000	4.831.001.640
Risorse proprie	270.000.000	270.000.000
Altre fonti finanziarie		
TOTALE COPERTURE	4.329.000.000	5.101.001.640

Protocollo d'intervento: **876****DATI IDENTIFICATIVI DELL' INTERVENTO**

Titolo Intervento *LAVORI DI RISANAMENTO E RESTAURO DELL'ORATORIO DI SAN ROCCO IN MONTARETTO
COMUNE DI BONASSOLA*

Comune **BONASSOLA (SP)**

Finanziamento **L. 320 milioni**

- Tot. Impegnato **L. 301.079.823**

- Tot. Pagato **L. 301.079.823**

Cofinanziamento **L. 0 milioni**

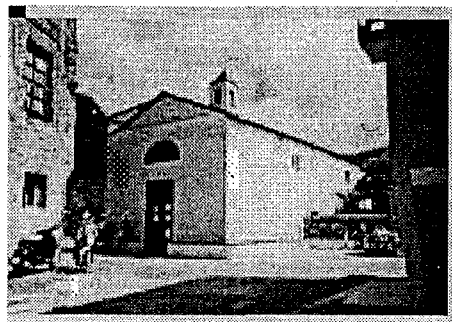
*Oratorio di S. Rocco in Montaretto***DATI RELATIVI AL TITOLARE DELL'INTERVENTO**

Denominazione **COMUNE DI BONASSOLA**

Categoria **AA Amministrazioni pubbliche - (art. 1 D.L. 3 febbraio 1993, n. 29)**

C.Fis./P.IVA **00218390110**

Indirizzo **PIAZZA ISIDE BEVERINO, 1** **BONASSOLA (SP)**

Recapiti **Telefono: 0187 813630** **Telefax: 0187 814267**

DATI RELATIVI ALL'APPALTO

Procedura	Denominazione Ditta Aggiudicatrice	Importo a base di Gara	Importo Aggiudicazione	% Ribasso
Affidamento	Indirizzo Cod. Fisc./P.IVA			
LICITAZIONE PRIVATA	LA PALLADIANA SRL VIA DELLA GHIARA 16 LA SPEZIA	L. 334.000.000	L. 318.627.500	4,60
Totali		L. 334.000.000	L. 318.627.500	

RIEPILOGO VARIAZIONI DI COSTO E DI FINANZIAMENTO

D.M.	Costo Stimato	Finan. Attribuito	Altre Risorse	Risorse Proprie	Note
DM 13/09/99	L. 320.000.000	L. 320.000.000	L. 0	L. 0	
DM 16/11/99	L. 320.000.000	L. 320.000.000	L. 0	L. 0	
Automatico	L. 320.000.000	L. 320.000.000	L. 0	L. 0	
DM 21/07/00	L. 320.000.000	L. 320.000.000	L. 0	L. 0	
DM 01/08/00	L. 320.000.000	L. 320.000.000	L. 0	L. 0	
DM 14/12/00	L. 320.000.000	L. 320.000.000	L. 0	L. 0	
DM 14/02/01	L. 320.000.000	L. 320.000.000	L. 0	L. 0	

CONFRONTO TRA Q.T.E. DI PROGETTO E Q.T.E. FINALE

A) LAVORI	Importo di Progetto (Lire)	QTE per liquidazione della rata di saldo (04/09/01)
Opere Civili	431.881.354	
Opere Impiantistiche		
Arredi e/o Attrezzature		
Altre Voci		
TOTALE LAVORI	431.881.354	
B) SOMME A DISPOSIZIONE		
Progettazione		
Altre Spese Tecniche		
Allacciamenti		
Imprevisti		
- Espropri o Acquisizioni		
- Area o Fabbricato		
- Opere Civili		
- Opere Impiantistiche		
- Arredi e/o attrezzature		
- Altre voci		
IVA al 10%		
IVA al 20%		
SOMME A DISPOSIZIONE	0	0
TOTALE COSTO	431.881.354	430.079.823
	Economie	-1.801.531
COPERTURA FINANZIARIA	di progetto (Lire)	finale (Lire)
Finanziamento ex 270/97	431.881.354	301.079.823
Risorse proprie		129.000.000
Altre fonti finanziarie		
TOTALE COPERTURE	431.881.354	430.079.823

Protocollo d'intervento: **1136****DATI IDENTIFICATIVI DELL' INTERVENTO**

Titolo Intervento *RISTRUTTURAZIONE DI UN EDIFICIO EX SCUOLA ELEMENTARE DI MONTARETTO*
Comune **BONASSOLA (SP)**
Finanziamento **L. 197 milioni**
 - Tot. Impegnato **L. 170.125.276**
 - Tot. Pagato **L. 170.125.276**
Cofinanziamento **L. 22 milioni**

Previsione	Effettiva
------------	-----------

Inizio Lavori *27/12/98* **19/10/98**
Fine Lavori *31/01/99* **26/05/99**

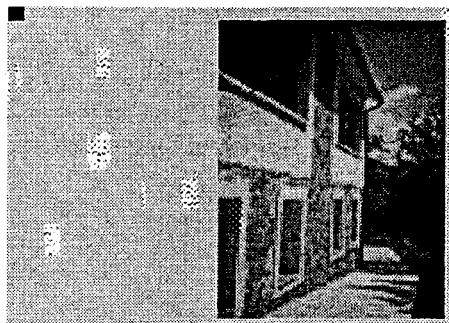
*Ex scuola elementare di Montaretto***DATI RELATIVI AL TITOLARE DELL'INTERVENTO**

Denominazione **COMUNE DI BONASSOLA**
Categoria **AA Amministrazioni pubbliche - (art. 1 D.L. 3 febbraio 1993, n. 29)**
C.Fis./P.IVA **00218390110**
Indirizzo **PIAZZA ISIDE BEVERINO, 1** **BONASSOLA (SP)**
Recapiti **Telefono: 0187 813630** **Telefax: 0187 814267**

DATI RELATIVI ALL'APPALTO

Procedura	Denominazione Ditta Aggiudicatrice	Importo a base di Gara	Importo Aggiudicazione	% Ribasso
Affidamento	Indirizzo Cod. Fisc./P.IVA			
LICITAZIONE PRIVATA	F.LLI BARBIERI SNC VIA PASSANO 15 DEIVA MARINA 00273290114	L. 172.572.000	L. 164.547.402	4,65
Totali		L. 172.572.000	L. 164.547.402	

XIV LEGISLATURA - DISEGNI DI LEGGE E RELAZIONI - DOCUMENTI

RIEPILOGO VARIAZIONI DI COSTO E DI FINANZIAMENTO

D.M.	Costo Stimato	Finan. Attribuito	Altre Risorse	Risorse Proprie	Note
DM 21/04/98	L. 219.000.000	L. 197.000.000	L. 0	L. 22.000.000	
DM 06/08/98	L. 219.000.000	L. 197.000.000	L. 0	L. 22.000.000	
DM 20/11/98	L. 219.000.000	L. 197.000.000	L. 0	L. 22.000.000	
DM 27/01/99	L. 219.000.000	L. 197.000.000	L. 0	L. 22.000.000	
DM 09/02/99	L. 219.000.000	L. 197.000.000	L. 0	L. 22.000.000	
DM 01/06/99	L. 219.000.000	L. 197.000.000	L. 0	L. 22.000.000	
DM 05/08/99	L. 219.000.000	L. 197.000.000	L. 0	L. 22.000.000	
DM 13/09/99	L. 219.000.000	L. 197.000.000	L. 0	L. 22.000.000	
DM 16/11/99	L. 219.000.000	L. 197.000.000	L. 0	L. 22.000.000	
Automatico	L. 219.000.000	L. 197.000.000	L. 0	L. 22.000.000	
DM 21/07/00	L. 219.000.000	L. 197.000.000	L. 0	L. 22.000.000	
DM 01/08/00	L. 219.000.000	L. 197.000.000	L. 0	L. 22.000.000	
DM 14/12/00	L. 219.000.000	L. 197.000.000	L. 0	L. 22.000.000	
DM 14/02/01	L. 219.000.000	L. 197.000.000	L. 0	L. 22.000.000	

CONFRONTO TRA Q.T.E. DI PROGETTO E Q.T.E. FINALE

A) LAVORI	Importo di Progetto (Lire)	QTE per liquidazione della rata di saldo (17/01/01)
Opere Civili	143.000.000	153.891.400
Opere Impiantistiche	23.000.000	
Arredi e/o Attrezzature		
Altre Voci	8.000.000	
TOTALE LAVORI	174.000.000	153.891.400
B) SOMME A DISPOSIZIONE		
Progettazione	5.000.000	
Altre Spese Tecniche	17.000.000	18.664.000
Allacciamenti		
Imprevisti		
- Espropri o Acquisizioni		
- Area o Fabbricato		
- Opere Civili		
- Opere Impiantistiche		
- Arredi e/o attrezzature		
- Altre voci		373.280
IVA al 10%	18.000.000	15.389.140
IVA al 20%	5.000.000	3.807.456
SOMME A DISPOSIZIONE	45.000.000	38.233.876
TOTALE COSTO	219.000.000	192.125.276
	Economie	-26.874.724
COPERTURA FINANZIARIA	di progetto (Lire)	finale (Lire)
Finanziamento ex 270/97	197.000.000	170.125.276
Risorse proprie	22.000.000	22.000.000
Altre fonti finanziarie		
TOTALE COPERTURE	219.000.000	192.125.276

Protocollo d'intervento: **1512****DATI IDENTIFICATIVI DELL' INTERVENTO**Titolo Intervento *AMPLIAMENTO DEL MUSEO DIOCESANO*Comune **CHIAVARI (GE)**Finanziamento **L. 195 milioni**- Tot. Impegnato **L. 194.953.285**- Tot. Pagato **L. 194.953.285**Cofinanziamento **L. 0 milioni**

Previsione Effettiva

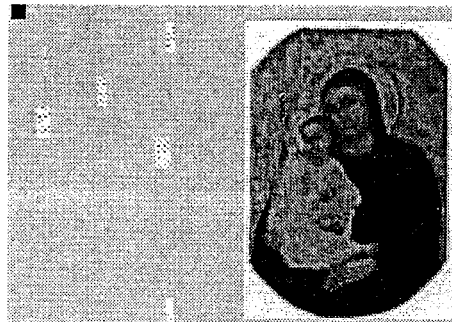
Inizio Lavori *01/10/98* **26/10/98**Fine Lavori *30/06/99* **14/09/99***Museo diocesano***DATI RELATIVI AL TITOLARE DELL'INTERVENTO**Denominazione **DIOCESI DI CHIAVARI**Categoria **AC Enti religiosi - (art.1 l, legge 20 maggio 1985, n.222);**C.Fis./P.IVA **90013640108**Indirizzo **PIAZZA DELLA MADONNA DELL'ORTO, 7****CHIAVARI (GE)**Recapiti **Telefono: 0185 314651** **Telefax:****DATI RELATIVI ALL'APPALTO**

Procedura	Denominazione Ditta Aggiudicatrice	Importo a base di Gara	Importo Aggiudicazione	%
Affidamento	Indirizzo Cod. Fisc./P.IVA			Ribasso
TRATTATIVA PRIVATA	ATI EDILSERVICE NUCERA SRL MANDATARIA VIA ERALDO FICO 32/13 SESTRI LEVANTE 00197040991	L. 145.109.000	L. 145.109.000	0,00
Totali		L. 145.109.000	L. 145.109.000	

XIV LEGISLATURA - DISEGNI DI LEGGE E RELAZIONI - DOCUMENTI

RIEPILOGO VARIAZIONI DI COSTO E DI FINANZIAMENTO

D.M.	Costo Stimato	Finan. Attribuito	Altre Risorse	Risorse Proprie	Note
DM 21/04/98	L. 195.000.000	L. 195.000.000	L. 0	L. 0	
DM 06/08/98	L. 195.000.000	L. 195.000.000	L. 0	L. 0	
DM 20/11/98	L. 195.000.000	L. 195.000.000	L. 0	L. 0	
DM 27/01/99	L. 195.000.000	L. 195.000.000	L. 0	L. 0	
DM 09/02/99	L. 195.000.000	L. 195.000.000	L. 0	L. 0	
DM 01/06/99	L. 195.000.000	L. 195.000.000	L. 0	L. 0	
DM 05/08/99	L. 195.000.000	L. 195.000.000	L. 0	L. 0	
DM 13/09/99	L. 195.000.000	L. 195.000.000	L. 0	L. 0	
DM 16/11/99	L. 195.000.000	L. 195.000.000	L. 0	L. 0	
Automatico	L. 195.000.000	L. 195.000.000	L. 0	L. 0	
DM 21/07/00	L. 195.000.000	L. 195.000.000	L. 0	L. 0	
DM 01/08/00	L. 195.000.000	L. 195.000.000	L. 0	L. 0	
DM 14/12/00	L. 195.000.000	L. 195.000.000	L. 0	L. 0	
DM 14/02/01	L. 194.953.285	L. 194.953.285	L. 0	L. 0	- Lit. -46715

CONFRONTO TRA Q.T.E. DI PROGETTO E Q.T.E. FINALE

A) LAVORI	Importo di Progetto (Lire)	QTE per liquidazione della rata di saldo (04/10/00)	
Opere Civili	118.550.000	145.109.000	
Opere Impiantistiche	9.050.000		
Arredi e/o Attrezzature	23.500.000		
Altre Voci			
TOTALE LAVORI	151.100.000	145.109.000	
B) SOMME A DISPOSIZIONE			
Progettazione			
Altre Spese Tecniche	22.000.000	11.390.400	
Allacciamenti			
Imprevisti		7.255.450	
- Espropri o Acquisizioni			
- Area o Fabbricato			
- Opere Civili		725.545	
- Opere Impiantistiche			
- Arredi e/o attrezzature			
- Altre voci			
IVA al 10%	17.450.000		
IVA al 20%	4.400.000	30.472.890	
SOMME A DISPOSIZIONE	43.850.000	49.844.285	
TOTALE COSTO	194.950.000	194.953.285	
	Maggiore Spesa	3.285	
COPERTURA FINANZIARIA	di progetto (Lire)	finale (Lire)	
Finanziamento ex 270/97	195.000.000	194.953.285	
Risorse proprie			
Altre fonti finanziarie			
TOTALE COPERTURE	195.000.000	194.953.285	

Protocollo d'intervento: **1513****DATI IDENTIFICATIVI DELL' INTERVENTO**

Titolo Intervento *LAVORI DI SOSTITUZIONE DEL MANTO DI COPERTURA DELLA CUPOLA DEL SANTUARIO DI N.SIGNORE DELL'ORTO*

Comune **CHIAVARI (GE)**

Finanziamento **L. 617 milioni**

- Tot. Impegnato **L. 617.000.000**

- Tot. Pagato **L. 613.784.319**

Cofinanziamento **L. 0 milioni**

*Santuario di Nostro Signore dell'Orto***DATI RELATIVI AL TITOLARE DELL'INTERVENTO**

Denominazione **DIOCESI DI CHIAVARI**

Categoria **AC Enti religiosi - (art.1 l, legge 20 maggio 1985, n.222);**

C.Fis./P.IVA **90013640108**

Indirizzo **PIAZZA DELLA MADONNA DELL'ORTO, 7** **CHIAVARI (GE)**

Recapiti **Telefono: 0185 314651** **Telefax:**

DATI RELATIVI ALL'APPALTO

Procedura	Denominazione Ditta Aggiudicatrice	Importo a base di Gara	Importo Aggiudicazione	% Ribasso
Affidamento	Indirizzo Cod. Fisc./P.IVA			
FIDUCIARIO ANTE L.270	CRESTA ALBERTO E FIGLI SNC VIA ARGINE POLCEVERA 23 GENOVA 00431830108	L. 610.800.000	L. 528.000.000	13,56
Totali		L. 610.800.000	L. 528.000.000	

RIEPILOGO VARIAZIONI DI COSTO E DI FINANZIAMENTO

D.M.	Costo Stimato	Finan. Attribuito	Altre Risorse	Risorse Proprie	Note
DM 21/04/98	L. 617.000.000	L. 617.000.000	L. 0	L. 0	
DM 06/08/98	L. 617.000.000	L. 617.000.000	L. 0	L. 0	
DM 20/11/98	L. 617.000.000	L. 617.000.000	L. 0	L. 0	
DM 27/01/99	L. 617.000.000	L. 617.000.000	L. 0	L. 0	
DM 09/02/99	L. 617.000.000	L. 617.000.000	L. 0	L. 0	
DM 01/06/99	L. 617.000.000	L. 617.000.000	L. 0	L. 0	
DM 05/08/99	L. 617.000.000	L. 617.000.000	L. 0	L. 0	
DM 13/09/99	L. 617.000.000	L. 617.000.000	L. 0	L. 0	
DM 16/11/99	L. 617.000.000	L. 617.000.000	L. 0	L. 0	
Automatico	L. 617.000.000	L. 617.000.000	L. 0	L. 0	
DM 21/07/00	L. 617.000.000	L. 617.000.000	L. 0	L. 0	
DM 01/08/00	L. 617.000.000	L. 617.000.000	L. 0	L. 0	
DM 14/12/00	L. 617.000.000	L. 617.000.000	L. 0	L. 0	
DM 14/02/01	L. 617.000.000	L. 617.000.000	L. 0	L. 0	

CONFRONTO TRA Q.T.E. DI PROGETTO E Q.T.E. FINALE

A) LAVORI	Importo di Progetto (Lire)	QTE per liquidazione della rata di saldo (17/11/99)	Note
Opere Civili	528.000.000	528.000.000	
Opere Impiantistiche			
Arredi e/o Attrezzature			
Altre Voci			
TOTALE LAVORI	528.000.000		528.000.000
B) SOMME A DISPOSIZIONE			
Progettazione			
Altre Spese Tecniche	30.000.000	20.060.000	
Allacciamenti			
Imprevisti	200.000		
- Espropri o Acquisizioni			
- Area o Fabbricato			
- Opere Civili			
- Opere Impiantistiche			
- Arredi e/o attrezzature			
- Altre voci		16.140.000	
IVA al 10%	58.800.000		
IVA al 20%		52.800.000	
SOMME A DISPOSIZIONE	89.000.000		89.000.000
TOTALE COSTO	617.000.000		617.000.000
0			
COPERTURA FINANZIARIA		di progetto (Lire)	finale (Lire)
Finanziamento ex 270/97		617.000.000	617.000.000
Risorse proprie			
Altre fonti finanziarie			
TOTALE COPERTURE		617.000.000	617.000.000

Protocollo d'intervento: **1514****DATI IDENTIFICATIVI DELL' INTERVENTO**

Titolo Intervento *RESTAURO CONSERVATIVO RIASSETTO E RECUPERO DI STABILI DISMESSI NEL COMPLESSO STORICO MONUMENTALE DI SAN SALVATORE CREAZIONE DI UN CENTRO DI ACCOGLIENZA AD ESSO COLLEGATO*

Comune **COGORNO (GE)**

Finanziamento **L. 5.345 milioni**

- Tot. Impegnato **L. 5.306.462.607**

- Tot. Pagato **L. 5.306.462.607**

Cofinanziamento **L. 0 milioni**

	Previsione	Effettiva
Inizio Lavori	01/10/98	04/09/98
Fine Lavori	15/07/99	18/01/00

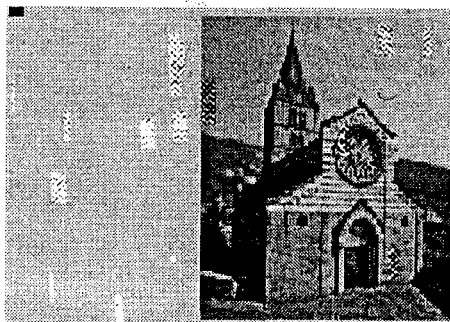
*Complesso monumentale di S. Salvatore***DATI RELATIVI AL TITOLARE DELL'INTERVENTO**

Denominazione **DIOCESI DI CHIAVARI**

Categoria **AC Enti religiosi - (art.1 I, legge 20 maggio 1985, n.222);**

C.Fis./P.IVA **90013640108**

Indirizzo **PIAZZA DELLA MADONNA DELL'ORTO, 7** **CHIAVARI (GE)**

Recapiti **Telefono: 0185 314651** **Telefax:**

DATI RELATIVI ALL'APPALTO

Procedura	Denominazione Ditta Aggiudicatrice	Importo a base di Gara	Importo Aggiudicazione	% Ribasso
Affidamento	Indirizzo Cod. Fisc./P.IVA			
Pubblico Incanto	Borchi Carlo e F. Ili S. n. c. Via A. Odero 1/6 Genova 00640880100	L. 249.500.000	L. 227.668.750	8,75
Asta Pubblica	COMACI s. r. l. Via XX Settembre, 37/3 Genova 00473880102	L. 262.116.500	L. 233.152.626	11,05
Pubblico Incanto	Ingegneria e Costruzioni s.r.l. Via Cecchi 9/6 Genova 03301350108	L. 424.700.000	L. 382.017.650	10,05
Pubblico Incanto	Borchi Carlo e F.lli S. N. C. Via Odero 1/6 Genova 00640880100	L. 1.019.000.000	L. 878.276.100	13,81
Asta Pubblica	Geoconsult s. r. l. Via Carpenara 39/A Genova 00265350108	L. 1.289.031.750	L. 1.074.665.769	16,63
	COMACI s. r. l. Via XX Settembre 37/3 Genova 00473880102	L. 1.570.000.000	L. 1.222.873.000	22,11
Totali		L. 4.814.348.250	L. 4.018.653.895	

RIEPILOGO VARIAZIONI DI COSTO E DI FINANZIAMENTO

D.M.	Costo Stimato	Finan. Attribuito	Altre Risorse	Risorse Proprie	Note
DM 21/04/98	L. 6.001.000.000	L. 6.001.000.000	L. 0	L. 0	
DM 06/08/98	L. 6.001.000.000	L. 6.001.000.000	L. 0	L. 0	
DM 20/11/98	L. 6.001.000.000	L. 6.001.000.000	L. 0	L. 0	
DM 27/01/99	L. 6.001.000.000	L. 6.001.000.000	L. 0	L. 0	
DM 09/02/99	L. 6.001.000.000	L. 6.001.000.000	L. 0	L. 0	
DM 01/06/99	L. 6.001.000.000	L. 6.001.000.000	L. 0	L. 0	
DM 05/08/99	L. 6.001.000.000	L. 6.001.000.000	L. 0	L. 0	
DM 13/09/99	L. 6.001.000.000	L. 6.001.000.000	L. 0	L. 0	
DM 16/11/99	L. 6.001.000.000	L. 6.001.000.000	L. 0	L. 0	
Automatico	L. 6.001.000.000	L. 6.001.000.000	L. 0	L. 0	
DM 21/07/00	L. 6.001.000.000	L. 6.001.000.000	L. 0	L. 0	
DM 01/08/00	L. 6.001.000.000	L. 6.001.000.000	L. 0	L. 0	
DM 14/12/00	L. 6.001.000.000	L. 6.001.000.000	L. 0	L. 0	
DM 14/02/01	L. 5.345.458.877	L. 5.345.458.877	L. 0	L. 0	- Lit. -655541123

CONFRONTO TRA Q.T.E. DI PROGETTO E Q.T.E. FINALE

A) LAVORI	Importo di Progetto (Lire)	QTE per liquidazione della rata di saldo (28/11/00)
Opere Civili	4.140.350.000	4.018.653.895
Opere Impiantistiche	100.000.000	
Arredi e/o Attrezzature	600.000.000	
Altre Voci		
TOTALE LAVORI	4.840.350.000	4.018.653.895
B) SOMME A DISPOSIZIONE		
Progettazione	366.225.000	538.208.421
Altre Spese Tecniche	147.275.000	112.320.987
Allacciamenti		
Imprevisti		200.932.696
- Espropri o Acquisizioni		
- Area o Fabbricato		
- Opere Civili		24.072.240
- Opere Impiantistiche		
- Arredi e/o attrezzature		
- Altre voci		18.000.000
IVA al 10%	424.035.000	410.646.683
IVA al 20%	222.700.000	22.623.955
SOMME A DISPOSIZIONE	1.160.235.000	1.326.804.982
TOTALE COSTO	6.000.585.000	5.345.458.877
	Economie	-655.126.123
COPERTURA FINANZIARIA	di progetto (Lire)	finale (Lire)
Finanziamento ex 270/97	6.001.000.000	5.345.458.900
Risorse proprie		
Altre fonti finanziarie		
TOTALE COPERTURE	6.001.000.000	5.345.458.900

Protocollo d'intervento: **1951****DATI IDENTIFICATIVI DELL' INTERVENTO**

Titolo Intervento	<i>CENTRO SERVIZI INTEGRATO PER L'ACCOGLIENZA-RECUPERO EX CONVENTO DEGLI AGOSTINIANI</i>	
Comune	LEVANTO (SP)	
Finanziamento	L. 3.896 milioni	
	- Tot. Impegnato	L. 3.890.959.607
	- Tot. Pagato	L. 3.890.959.607
Cofinanziamento	L. 780 milioni	
	Previsione	Effettiva
Inizio Lavori	<i>01/10/98</i>	14/12/98
Fine Lavori	<i>20/10/99</i>	05/01/00

*Ex Convento degli agostiniani***DATI RELATIVI AL TITOLARE DELL'INTERVENTO**

Denominazione	COMUNE DI LEVANTO	
Categoria	AA Amministrazioni pubbliche - (art. 1 D.L. 3 febbraio 1993, n. 29)	
C.Fis./P.IVA	00197500119	
Indirizzo	PIAZZA CAVOUR	LEVANTO (SP)
Recapiti	Telefono: 0187 80221	Telefax: 0187 802247

DATI RELATIVI ALL'APPALTO

Procedura	Denominazione Ditta Aggiudicatrice	Importo a base di Gara	Importo Aggiudicazione	% Ribasso
Affidamento	Indirizzo Cod. Fisc./P.IVA			
LICITAZIONE PRIVATA	ICI IMPRESA DI COSTRUZIONI SRL PIAZZA BRUNO MORA 15/A 04110830017	L. 3.240.000.000	L. 2.724.516.000	15,91
Totali		L. 3.240.000.000	L. 2.724.516.000	

XIV LEGISLATURA - DISEGNI DI LEGGE E RELAZIONI - DOCUMENTI

RIEPILOGO VARIAZIONI DI COSTO E DI FINANZIAMENTO

D.M.	Costo Stimato	Finan. Attribuito	Altre Risorse	Risorse Proprie	Note
DM 21/04/98	L. 4.452.000.000	L. 3.672.000.000	L. 0	L. 780.000.000	
DM 06/08/98	L. 4.452.000.000	L. 3.672.000.000	L. 0	L. 780.000.000	
DM 20/11/98	L. 4.452.000.000	L. 3.672.000.000	L. 0	L. 780.000.000	
DM 27/01/99	L. 4.452.000.000	L. 3.672.000.000	L. 0	L. 780.000.000	
DM 09/02/99	L. 4.452.000.000	L. 3.672.000.000	L. 0	L. 780.000.000	
DM 01/06/99	L. 4.452.000.000	L. 3.672.000.000	L. 0	L. 780.000.000	
DM 05/08/99	L. 4.035.000.000	L. 3.255.000.000	L. 0	L. 780.000.000	- Lit. -417000000
DM 13/09/99	L. 4.035.000.000	L. 3.255.000.000	L. 0	L. 780.000.000	
DM 16/11/99	L. 4.589.715.578	L. 3.809.715.578	L. 0	L. 780.000.000	+ Lit. 554715578
Automatico	L. 4.589.715.578	L. 3.809.715.578	L. 0	L. 780.000.000	
DM 21/07/00	L. 4.589.715.578	L. 3.809.715.578	L. 0	L. 780.000.000	
DM 01/08/00	L. 4.589.715.578	L. 3.809.715.578	L. 0	L. 780.000.000	
DM 14/12/00	L. 4.589.715.578	L. 3.809.715.578	L. 0	L. 780.000.000	
DM 14/02/01	L. 4.676.156.250	L. 3.896.156.250	L. 0	L. 780.000.000	+ Lit. 86440672

CONFRONTO TRA Q.T.E. DI PROGETTO E Q.T.E. FINALE

A) LAVORI	Importo di Progetto (Lire)	QTE per liquidazione della rata di saldo (17/07/01)
Opere Civili	2.330.000.000	3.552.593.366
Opere Impiantistiche	750.000.000	
Arredi e/o Attrezzature	420.000.000	
Altre Voci		
TOTALE LAVORI	3.500.000.000	3.552.593.366
B) SOMME A DISPOSIZIONE		
Progettazione	170.000.000	331.490.500
Altre Spese Tecniche	130.000.000	
Allacciamenti		
Imprevisti	200.000.000	
- Espropri o Acquisizioni		
- Area o Fabbricato		
- Opere Civili		
- Opere Impiantistiche		
- Arredi e/o attrezzature		274.734.120
- Altre voci		35.224.260
IVA al 10%	308.000.000	355.259.337
IVA al 20%	144.000.000	121.658.024
SOMME A DISPOSIZIONE	952.000.000	1.118.366.241
TOTALE COSTO	4.452.000.000	4.670.959.607
	Maggiore Spesa	218.959.607
COPERTURA FINANZIARIA	di progetto (Lire)	finale (Lire)
Finanziamento ex 270/97	3.672.000.000	3.890.959.607
Risorse proprie	780.000.000	780.000.000
Altre fonti finanziarie		
TOTALE COPERTURE	4.452.000.000	4.670.959.607

Protocollo d'intervento: **2775****DATI IDENTIFICATIVI DELL' INTERVENTO**

Titolo Intervento *MUSEO DIOCESANO DI SARZANA NELL' ORATORIO DELLA MISERICORDIA*
 Comune **SARZANA (SP)**
 Finanziamento **L. 1.154 milioni**
 - Tot. Impegnato **L. 1.101.165.744**
 - Tot. Pagato **L. 1.101.165.744**
 Cofinanziamento **L. 300 milioni**
 Previsione Effettiva
 Inizio Lavori **03/03/99** **31/03/99**
 Fine Lavori **27/10/99** **10/12/00**

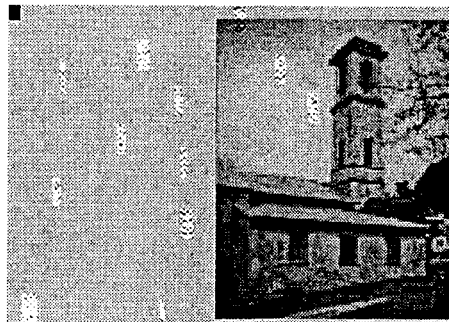
*Oratorio della Misericordia***DATI RELATIVI AL TITOLARE DELL'INTERVENTO**

Denominazione **CONFRATERNITA DELLA MISERICORDIA**
 Categoria **AC Enti religiosi - (art.1 l, legge 20 maggio 1985, n.222);**
 C.Fis./P.IVA **91027830115**
 Indirizzo **PIAZZA FIRMAFEDE** **SARZANA (SP)**
 Recapiti **Telefono: 0187 734424** **Telefax: 0187 732187**

DATI RELATIVI ALL'APPALTO

Procedura	Denominazione Ditta Aggiudicatrice	Importo a base di Gara	Importo Aggiudicazione	% Ribasso
Affidamento	Indirizzo Cod. Fisc./P.IVA			
licitazione privata	FORMENTO FILIPPO CARLO E C ZONA INDUSTRIALE FINALE LIGURE(sv) 01065030096	L. 1.571.169.944	L. 1.452.955.118	7,52
Totali		L. 1.571.169.944	L. 1.452.955.118	

XIV LEGISLATURA - DISEGNI DI LEGGE E RELAZIONI - DOCUMENTI

RIEPILOGO VARIAZIONI DI COSTO E DI FINANZIAMENTO

D.M.	Costo Stimato	Finan. Attribuito	Altre Risorse	Risorse Proprie	Note
DM 21/04/98	L. 1.868.000.000	L. 1.568.000.000	L. 300.000.000	L. 0	
DM 06/08/98	L. 1.868.000.000	L. 1.568.000.000	L. 300.000.000	L. 0	
DM 20/11/98	L. 1.868.000.000	L. 1.568.000.000	L. 300.000.000	L. 0	
DM 27/01/99	L. 1.868.000.000	L. 1.568.000.000	L. 300.000.000	L. 0	
DM 09/02/99	L. 1.868.000.000	L. 1.568.000.000	L. 300.000.000	L. 0	
DM 01/06/99	L. 1.868.000.000	L. 1.568.000.000	L. 300.000.000	L. 0	
DM 05/08/99	L. 1.868.000.000	L. 1.568.000.000	L. 300.000.000	L. 0	
DM 13/09/99	L. 1.868.000.000	L. 1.568.000.000	L. 300.000.000	L. 0	
DM 16/11/99	L. 1.785.000.000	L. 1.485.000.000	L. 300.000.000	L. 0	- Lit. -83000000
Automatico	L. 1.785.000.000	L. 1.485.000.000	L. 300.000.000	L. 0	
DM 21/07/00	L. 1.785.000.000	L. 1.485.000.000	L. 300.000.000	L. 0	
DM 01/08/00	L. 1.453.835.115	L. 1.153.835.115	L. 300.000.000	L. 0	- Lit. -331164885
DM 14/12/00	L. 1.453.835.115	L. 1.153.835.115	L. 300.000.000	L. 0	
DM 14/02/01	L. 1.453.835.115	L. 1.153.835.115	L. 300.000.000	L. 0	

CONFRONTO TRA Q.T.E. DI PROGETTO E Q.T.E. FINALE

A) LAVORI	Importo di Progetto (Lire)	QTE per liquidazione della rata di saldo (01/10/01)
Opere Civili	1.124.000.000	
Opere Impiantistiche	450.000.000	
Arredi e/o Attrezzature		
Altre Voci		
TOTALE LAVORI	1.574.000.000	
B) SOMME A DISPOSIZIONE		
Progettazione	78.700.000	
Altre Spese Tecniche		
Allacciamenti	10.000.000	
Imprevisti	27.640.000	
- Espropri o Acquisizioni		
- Area o Fabbricato		
- Opere Civili		
- Opere Impiantistiche		
- Arredi e/o attrezzature		
- Altre voci		
IVA al 10%	159.920.000	
IVA al 20%	17.740.000	
SOMME A DISPOSIZIONE	294.000.000	0
TOTALE COSTO	1.868.000.000	1.662.968.517
	Economie	-205.031.483
COPERTURA FINANZIARIA		
	di progetto (Lire)	finale (Lire)
Finanziamento ex 270/97	1.568.000.000	1.401.165.744
Risorse proprie		261.802.773
Altre fonti finanziarie	300.000.000	
TOTALE COPERTURE	1.868.000.000	1.662.968.517

Protocollo d'intervento: 2777

DATI IDENTIFICATIVI DELL' INTERVENTO

Titolo Intervento *MUSEO DIOCESANO DELLA SPEZIA*
 Comune **LA SPEZIA (SP)**
 Finanziamento **L. 3.982 milioni**
 - Tot. Impegnato **L. 3.858.661.569**
 - Tot. Pagato **L. 3.858.661.569**
 Cofinanziamento **L. 0 milioni**

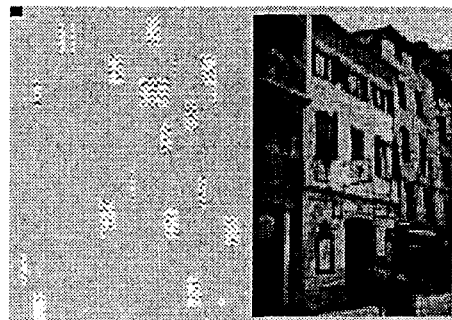
*Ex Oratorio di S. Bernardino*

DATI RELATIVI AL TITOLARE DELL'INTERVENTO

Denominazione **CURIA VESCOVILE DELLA SPEZIA**
 Categoria **AC Enti religiosi - (art.1 l, legge 20 maggio 1985, n.222);**
 C.Fis./P.IVA **80014780110**
 Indirizzo **VIA DON MINZONI, 64** **LA SPEZIA (SP)**
 Recapiti **Telefono: 0187 734424** **Telefax: 0187 732187**

DATI RELATIVI ALL'APPALTO

Procedura	Denominazione Ditta Aggiudicatrice	Importo a base di Gara	Importo Aggiudicazione	% Ribasso
Affidamento	Indirizzo Cod. Fisc./P.IVA			
TRATTATIVA PRIVATA	EMMEPIESSE SRL VIA DEI MILLE 16 LA SPEZIA 00968730119	L. 54.025.600	L. 51.864.576	4,00
	FRATELLI NATALE DI NATALE MARCO E CARLO SNC LOCALITÀ MONTECAPRI VALGRAVEGLIA RICCO' DEL GOLGO 00857530117	L. 363.950.000	L. 332.209.900	8,72
licitazione privata	dott.CARLO AGNESE SPA SALITA VANICELLA 3 LA SPEZIA 00717200117	L. 3.498.647.636	L. 2.635.181.399	24,68
Totali		L. 3.916.623.236	L. 3.019.255.875	