

XIV LEGISLATURA - DISEGNI DI LEGGE E RELAZIONI - DOCUMENTI

RIEPILOGO VARIAZIONI DI COSTO E DI FINANZIAMENTO

D.M.	Costo Stimato	Finan. Attribuito	Altre Risorse	Risorse Proprie	Note
DM 21/04/98	L. 308.000.000	L. 308.000.000	L. 0	L. 0	
DM 06/08/98	L. 308.000.000	L. 308.000.000	L. 0	L. 0	
DM 20/11/98	L. 308.000.000	L. 308.000.000	L. 0	L. 0	
DM 27/01/99	L. 308.000.000	L. 308.000.000	L. 0	L. 0	
DM 09/02/99	L. 308.000.000	L. 308.000.000	L. 0	L. 0	
DM 01/06/99	L. 308.000.000	L. 308.000.000	L. 0	L. 0	
DM 05/08/99	L. 308.000.000	L. 308.000.000	L. 0	L. 0	
DM 13/09/99	L. 308.000.000	L. 308.000.000	L. 0	L. 0	
DM 16/11/99	L. 308.000.000	L. 308.000.000	L. 0	L. 0	
Automatico	L. 328.812.108	L. 328.812.108	L. 0	L. 0	+ Lit. 20812108
DM 21/07/00	L. 328.812.108	L. 328.812.108	L. 0	L. 0	
DM 01/08/00	L. 328.812.108	L. 328.812.108	L. 0	L. 0	
DM 14/12/00	L. 328.812.108	L. 328.812.108	L. 0	L. 0	
DM 14/02/01	L. 337.256.108	L. 337.256.108	L. 0	L. 0	+ Lit. 8444000

CONFRONTO TRA Q.T.E. DI PROGETTO E Q.T.E. FINALE

A) LAVORI	Importo di Progetto (Lire)	QTE per liquidazione della rata di saldo (12/04/01)
Opere Civili	168.730.000	
Opere Impiantistiche	59.590.000	
Arredi e/o Attrezzature	11.224.000	
Altre Voci	450.000	
TOTALE LAVORI	239.994.000	
B) SOMME A DISPOSIZIONE		
Progettazione	24.070.000	
Altre Spese Tecniche	6.760.000	
Allacciamenti		
Imprevisti		
- Espropri o Acquisizioni		
- Area o Fabbricato		
- Opere Civili		
- Opere Impiantistiche		
- Arredi e/o attrezzature		
- Altre voci	5.000.000	
IVA al 10%	22.877.000	
IVA al 20%	9.410.000	
SOMME A DISPOSIZIONE	68.117.000	0
TOTALE COSTO	308.111.000	337.256.108
	Maggiore Spesa	29.145.108
COPERTURA FINANZIARIA	di progetto (Lire)	finale (Lire)
Finanziamento ex 270/97	308.000.000	337.256.108
Risorse proprie		
Altre fonti finanziarie		
TOTALE COPERTURE	308.000.000	337.256.108

Protocollo d'intervento: **5738****DATI IDENTIFICATIVI DELL' INTERVENTO**

Titolo Intervento *ITINERARI RELIGIOSI ITALIANI E SVILUPPO SERVIZI DI SUPPORTO PER IL 2000*
 Comune **TARVISIO (UD)**
 Finanziamento **L. 140 milioni**
 - Tot. Impegnato **L. 140.000.000**
 - Tot. Pagato **L. 140.000.000**
 Cofinanziamento **L. 171 milioni**
 Previsione **Effettiva**
 Inizio Lavori **17/02/99 15/06/99**
 Fine Lavori **13/05/99**

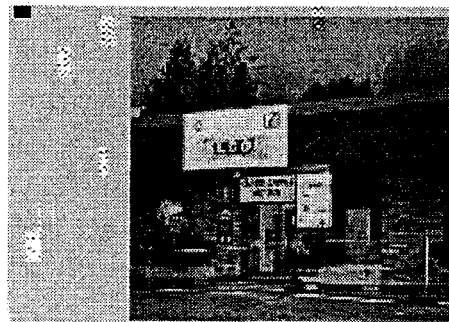
*Itinerari religiosi italiani***DATI RELATIVI AL TITOLARE DELL'INTERVENTO**

Denominazione **ACI AUTOMOBILE CLUB D'ITALIA**
 Categoria **AB Enti pubblici**
 C.Fis./P.IVA **00493410583**
 Indirizzo **VIA MARSALA, 8** **ROMA (RM)**
 Recapiti **Telefono: 06 499811** **Telefax: 06 49982469**

DATI RELATIVI ALL'APPALTO

Procedura	Denominazione Ditta Aggiudicatrice	Importo a base di Gara	Importo Aggiudicazione	%
Affidamento	Indirizzo Cod. Fisc./P.IVA			Ribasso
	HOTEL MILANI	L. 600.000	L. 600.000	0,00
	NEON ARCO DI CUM VITTORINO	L. 4.010.000	L. 4.010.000	0,00
	ROMACOMP S.A.S.	L. 4.110.000	L. 4.110.000	0,00
	SOC DE AGOSTINI	L. 5.166.666	L. 5.166.666	0,00
	PARMA ANTONIO E FIGLI	L. 5.660.000	L. 5.660.000	0,00
	AIT/FIA INFORMATION CENTRE	L. 6.130.661	L. 6.130.661	0,00
	SYSTEM CART	L. 6.242.860	L. 6.242.860	0,00

XIV LEGISLATURA - DISEGNI DI LEGGE E RELAZIONI - DOCUMENTI

RIEPILOGO VARIAZIONI DI COSTO E DI FINANZIAMENTO

D.M.	Costo Stimato	Finan. Attribuito	Altre Risorse	Risorse Proprie	Note
DM 21/04/98	L. 311.000.000	L. 140.000.000	L. 0	L. 171.000.000	
DM 06/08/98	L. 311.000.000	L. 140.000.000	L. 0	L. 171.000.000	
DM 20/11/98	L. 311.000.000	L. 140.000.000	L. 0	L. 171.000.000	
DM 27/01/99	L. 311.000.000	L. 140.000.000	L. 0	L. 171.000.000	
DM 09/02/99	L. 311.000.000	L. 140.000.000	L. 0	L. 171.000.000	
DM 01/06/99	L. 311.000.000	L. 140.000.000	L. 0	L. 171.000.000	
DM 05/08/99	L. 311.000.000	L. 140.000.000	L. 0	L. 171.000.000	
DM 13/09/99	L. 311.000.000	L. 140.000.000	L. 0	L. 171.000.000	
DM 16/11/99	L. 311.000.000	L. 140.000.000	L. 0	L. 171.000.000	
Automatico	L. 311.000.000	L. 140.000.000	L. 0	L. 171.000.000	
DM 21/07/00	L. 311.000.000	L. 140.000.000	L. 0	L. 171.000.000	
DM 01/08/00	L. 311.000.000	L. 140.000.000	L. 0	L. 171.000.000	
DM 14/12/00	L. 311.000.000	L. 140.000.000	L. 0	L. 171.000.000	
DM 14/02/01	L. 311.000.000	L. 140.000.000	L. 0	L. 171.000.000	

CONFRONTO TRA Q.T.E. DI PROGETTO E Q.T.E. FINALE

A) LAVORI	Importo di Progetto (Lire)	QTE per liquidazione della rata di saldo (16/07/01)
Opere Civili		
Opere Impiantistiche	134.000.000	
Arredi e/o Attrezzature	170.000.000	
Altre Voci	7.000.000	
TOTALE LAVORI	311.000.000	
B) SOMME A DISPOSIZIONE		
Progettazione		
Altre Spese Tecniche		
Allacciamenti		
Imprevisti		
- Espropri o Acquisizioni		
- Area o Fabbricato		
- Opere Civili		
- Opere Impiantistiche		
- Arredi e/o attrezzature		
- Altre voci		
IVA al 10%		
IVA al 20%		
SOMME A DISPOSIZIONE	0	0
TOTALE COSTO	311.000.000	311.000.000
		0
COPERTURA FINANZIARIA	di progetto (Lire)	finale (Lire)
Finanziamento ex 270/97	140.000.000	140.000.000
Risorse proprie	171.000.000	171.000.000
Altre fonti finanziarie		
TOTALE COPERTURE	311.000.000	311.000.000

XIV LEGISLATURA - DISEGNI DI LEGGE E RELAZIONI - DOCUMENTI

Protocollo d'intervento: **5738**

FORSTER FF	L. 7.863.000	L. 7.863.000	0,00
CENTRO PILOTA	L. 9.580.000	L. 9.580.000	0,00
SYMPSON S.R.L.	L. 11.195.000	L. 11.195.000	0,00
QU.IM.EL SUD SRL	L. 14.187.000	L. 14.187.000	0,00
CHUBB LIPS SPA	L. 17.057.000	L. 17.057.000	0,00
VAL CANALE	L. 19.500.000	L. 19.500.000	0,00
ERIC EUROPEAN ROAD INFORMATION CENTER	L. 21.317.489	L. 21.317.489	0,00
UNIDATA S.p.A.	L. 23.155.244	L. 23.155.244	0,00
VALENTINI VALENTINO SRL	L. 32.900.000	L. 32.900.000	0,00
COSTI INTERNI (MISSIONI PERSONALE)	L. 34.422.193	L. 34.422.193	0,00
COSTO PERSONALE INTERNO	L. 95.957.836	L. 95.957.836	0,00
Totali	L. 319.054.949	L. 319.054.949	

LIGURIA

Protocollo d'intervento: **191****DATI IDENTIFICATIVI DELL' INTERVENTO**

Titolo Intervento *PIANO DI RECUPERO DI FABBRICATO GIA' HOSPITALE DEI PELLEGRINI E GIA' E.C.A. COMUNALE*

Comune **FRAMURA (SP)**

Finanziamento **L. 200 milioni**

- Tot. Impegnato **L. 181.816.432**

- Tot. Pagato **L. 181.816.432**

Cofinanziamento **L. 0 milioni**

	Previsione	Effettiva
Inizio Lavori	13/06/99	06/06/99
Fine Lavori	22/06/99	24/12/99

*Ex Hospitale dei pellegrini***DATI RELATIVI AL TITOLARE DELL'INTERVENTO**

Denominazione **COMUNE DI FRAMURA**

Categoria **AA Amministrazioni pubbliche - (art. 1 D.L. 3 febbraio 1993, n. 29)**

C.Fis./P.IVA **@FRAMURA**

Indirizzo **LOCALITA' SETTA** 0

Recapiti **Telefono: 0187 810020** **Telefax: 0187 823071**

DATI RELATIVI ALL'APPALTO

Procedura	Denominazione Ditta Aggiudicatrice	Importo a base di Gara	Importo Aggiudicazione	% Ribasso
Affidamento	Indirizzo Cod. Fisc./P.IVA			
Licitazione privata	DITTA ERMANN ROSSI VIA GRAMSCI 117 LA SPEZIA 00107030116	L. 135.481.856	L. 120.240.147	11,25
Totali		L. 135.481.856	L. 120.240.147	

XIV LEGISLATURA - DISEGNI DI LEGGE E RELAZIONI - DOCUMENTI

RIEPILOGO VARIAZIONI DI COSTO E DI FINANZIAMENTO

D.M.	Costo Stimato	Finan. Attribuito	Altre Risorse	Risorse Proprie	Note
DM 09/02/99	L. 193.000.000	L. 193.000.000	L. 0	L. 0	
DM 01/06/99	L. 193.000.000	L. 193.000.000	L. 0	L. 0	
DM 05/08/99	L. 193.000.000	L. 193.000.000	L. 0	L. 0	
DM 13/09/99	L. 193.000.000	L. 193.000.000	L. 0	L. 0	
DM 16/11/99	L. 193.000.000	L. 193.000.000	L. 0	L. 0	
Automatico	L. 200.106.482	L. 200.106.482	L. 0	L. 0	+ Lit. 7106482
DM 21/07/00	L. 200.106.482	L. 200.106.482	L. 0	L. 0	
DM 01/08/00	L. 200.106.482	L. 200.106.482	L. 0	L. 0	
DM 14/12/00	L. 200.106.482	L. 200.106.482	L. 0	L. 0	
DM 14/02/01	L. 200.106.482	L. 200.106.482	L. 0	L. 0	

CONFRONTO TRA Q.T.E. DI PROGETTO E Q.T.E. FINALE

A) LAVORI	Importo di Progetto (Lire)	QTE per liquidazione della rata di saldo (23/01/01)	
Opere Civili	79.880.463	77.562.994	
Opere Impiantistiche	15.172.740	15.179.115	
Arredi e/o Attrezzature	40.428.653	33.460.391	
Altre Voci			
TOTALE LAVORI	135.481.856	126.202.500	
B) SOMME A DISPOSIZIONE			
Progettazione	13.604.890	16.104.890	
Altre Spese Tecniche	11.579.921	11.579.921	
Allacciamenti			
Imprevisti			
- Espropri o Acquisizioni			
- Area o Fabbricato			
- Opere Civili			
- Opere Impiantistiche			
- Arredi e/o attrezzature			
- Altre voci	200.000		
IVA al 10%			
IVA al 20%	32.133.333	30.777.462	
SOMME A DISPOSIZIONE	57.518.144	58.462.273	
TOTALE COSTO	193.000.000	184.664.773	
	Economie	-8.335.227	
COPERTURA FINANZIARIA	di progetto (Lire)	finale (Lire)	
Finanziamento ex 270/97	193.000.000	184.664.773	
Risorse proprie			
Altre fonti finanziarie			
TOTALE COPERTURE	193.000.000	184.664.773	

Protocollo d'intervento: **237****DATI IDENTIFICATIVI DELL' INTERVENTO**

Titolo Intervento	<i>RECUPERO DI UNA CHIESA SEICENTESCA QUALE CENTRO DI INFORMAZIONE E PROMOZIONE PER LA GESTIONE DEI FLUSSI TURISTICI</i>	
Comune	GENOVA (GE)	
Finanziamento	L. 2.967 milioni	
	- Tot. Impegnato	L. 2.966.600.000
	- Tot. Pagato	L. 2.966.600.000
Cofinanziamento	L. 1.480 milioni	
	Previsione	Effettiva
Inizio Lavori	20/02/99	19/02/99
Fine Lavori	30/09/99	28/12/09

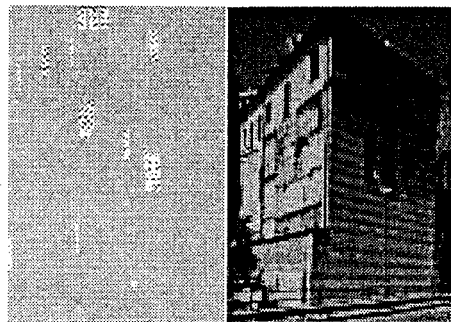
*Chiesa della Madre di Dio***DATI RELATIVI AL TITOLARE DELL'INTERVENTO**

Denominazione	CONGREGAZIONE OPERAI EVANG. FRANZONIANI	
Categoria	AC Enti religiosi - (art.1 l, legge 20 maggio 1985, n.222);	
C.Fis./P.IVA	80007820105	
Indirizzo	PIAZZA SANTA MARTA, 3	GENOVA (GE)
Recapiti	Telefono: 010 565341	Telefax: 010 565341

DATI RELATIVI ALL'APPALTO

Procedura	Denominazione Ditta Aggiudicatrice	Importo a base di Gara	Importo Aggiudicazione	% Ribasso
Affidamento	Indirizzo Cod. Fisc./P.IVA			
ASTA PUBBLICA	CARPENTERIA FOSSANO SRL VIA CATTANEO 22A LOCALITA' VIGHIZZOLO CANTU' 02187390139	L. 1.283.760.267	L. 1.279.000.000	0,37
AFFIDAMENTO FIDUCIARIO	SE.CO. SAS COSTRUZIONI EDILI VIA EMILIA 88 - REDAVALLE (PV) 00327460184	L. 1.960.000.000	L. 1.960.000.000	0,00
Totali		L. 3.243.760.267	L. 3.239.000.000	

XIV LEGISLATURA - DISEGNI DI LEGGE E RELAZIONI - DOCUMENTI

RIEPILOGO VARIAZIONI DI COSTO E DI FINANZIAMENTO

D.M.	Costo Stimato	Finan. Attribuito	Altre Risorse	Risorse Proprie	Note
DM 21/04/98	L. 4.476.000.000	L. 2.996.000.000	L. 700.000.000	L. 780.000.000	
DM 06/08/98	L. 4.476.000.000	L. 2.996.000.000	L. 700.000.000	L. 780.000.000	
DM 20/11/98	L. 4.476.000.000	L. 2.996.000.000	L. 700.000.000	L. 780.000.000	
DM 27/01/99	L. 4.476.000.000	L. 2.996.000.000	L. 700.000.000	L. 780.000.000	
DM 09/02/99	L. 4.476.000.000	L. 2.996.000.000	L. 700.000.000	L. 780.000.000	
DM 01/06/99	L. 4.476.000.000	L. 2.996.000.000	L. 700.000.000	L. 780.000.000	
DM 05/08/99	L. 4.476.000.000	L. 2.996.000.000	L. 700.000.000	L. 780.000.000	
DM 13/09/99	L. 4.476.000.000	L. 2.996.000.000	L. 700.000.000	L. 780.000.000	
DM 16/11/99	L. 4.476.000.000	L. 2.996.000.000	L. 700.000.000	L. 780.000.000	
Automatico	L. 4.476.000.000	L. 2.996.000.000	L. 700.000.000	L. 780.000.000	
DM 21/07/00	L. 4.476.000.000	L. 2.996.000.000	L. 700.000.000	L. 780.000.000	
DM 01/08/00	L. 4.476.000.000	L. 2.996.000.000	L. 700.000.000	L. 780.000.000	
DM 14/12/00	L. 4.476.000.000	L. 2.996.000.000	L. 700.000.000	L. 780.000.000	
DM 14/02/01	L. 4.446.600.000	L. 2.966.600.000	L. 700.000.000	L. 780.000.000	Lit. -29400000

CONFRONTO TRA Q.T.E. DI PROGETTO E Q.T.E. FINALE

A) LAVORI	Importo di Progetto (Lire)	QTE per liquidazione della rata di saldo (12/07/00)	
Opere Civili	849.700.000	1.344.000.000	
Opere Impiantistiche	361.500.000	616.000.000	
Arredi e/o Attrezzature	1.759.600.000	1.042.000.000	
Altre Voci	273.200.000	242.000.000	
TOTALE LAVORI	3.244.000.000	3.244.000.000	
B) SOMME A DISPOSIZIONE			
Progettazione	239.000.000	239.000.000	
Altre Spese Tecniche	97.000.000	97.000.000	
Allacciamenti			
Imprevisti	233.600.000	267.000.000	
- Espropri o Acquisizioni			
- Area o Fabbricato			
- Opere Civili			
- Opere Impiantistiche			
- Arredi e/o attrezzature			
- Altre voci			
IVA al 10%	100.300.000	141.100.000	
IVA al 20%	562.100.000	487.200.000	
SOMME A DISPOSIZIONE	1.232.000.000	1.231.300.000	
TOTALE COSTO	4.476.000.000	4.475.300.000	
	Economie	-700.000	
COPERTURA FINANZIARIA	di progetto (Lire)	finale (Lire)	
Finanziamento ex 270/97	2.996.000.000	2.996.000.000	
Risorse proprie	780.000.000	780.000.000	
Altre fonti finanziarie	700.000.000	700.000.000	
TOTALE COPERTURE	4.476.000.000	4.476.000.000	

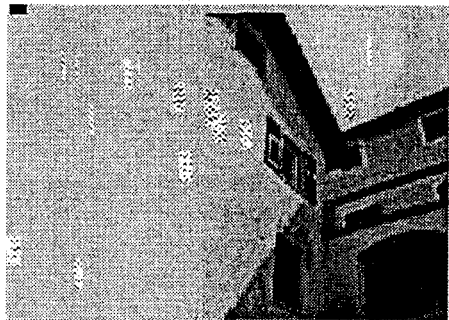
Protocollo d'intervento: **260****DATI IDENTIFICATIVI DELL' INTERVENTO**Titolo Intervento *CENTRO DI ACCOGLIENZA E DI FORMAZIONE*Comune **MIGNANEGO (GE)**Finanziamento **L. 1.650 milioni**- Tot. Impegnato **L. 1.632.660.000**- Tot. Pagato **L. 1.632.660.000**Cofinanziamento **L. 1.256 milioni***Santuario di Nostra Signora della Vittoria***DATI RELATIVI AL TITOLARE DELL'INTERVENTO**Denominazione **SANTUARIO NOSTRA SIGNORA DELLA VITTORIA**Categoria **AC Enti religiosi - (art.1 l, legge 20 maggio 1985, n.222);**C.Fis./P.IVA **93015450104**Indirizzo **COMUNE DI MIGNANEGO****GIOVI (GE)**Recapiti **Telefono: 010 7792328****Telefax: 010 7792328****DATI RELATIVI ALL'APPALTO**

Procedura	Denominazione Ditta Aggiudicatrice	Importo a base di Gara	Importo Aggiudicazione	% Ribasso
Affidamento	Indirizzo Cod. Fisc./P.IVA			
TRATTATIVA PRIVATA	TACHELLA EBE E ELVIRA E C SNC VIA IV NOVEMBRE 3 MIGNANEGO 00238360109	L. 1.734.000.000	L. 1.716.660.000	1,00
		Totale	L. 1.734.000.000	L. 1.716.660.000

XIV LEGISLATURA - DISEGNI DI LEGGE E RELAZIONI - DOCUMENTI

RIEPILOGO VARIAZIONI DI COSTO E DI FINANZIAMENTO

D.M.	Costo Stimato	Finan. Attribuito	Altre Risorse	Risorse Proprie	Note
DM 09/02/99	L. 2.500.000.000	L. 1.500.000.000	L. 0	L. 1.000.000.000	
DM 01/06/99	L. 2.500.000.000	L. 1.500.000.000	L. 0	L. 1.000.000.000	
DM 05/08/99	L. 2.500.000.000	L. 1.500.000.000	L. 0	L. 1.000.000.000	
DM 13/09/99	L. 2.500.000.000	L. 1.500.000.000	L. 0	L. 1.000.000.000	
DM 16/11/99	L. 2.500.000.000	L. 1.500.000.000	L. 0	L. 1.000.000.000	
Automatico	L. 2.500.000.000	L. 1.500.000.000	L. 0	L. 1.000.000.000	
DM 21/07/00	L. 2.500.000.000	L. 1.500.000.000	L. 0	L. 1.000.000.000	
DM 01/08/00	L. 2.500.000.000	L. 1.500.000.000	L. 0	L. 1.000.000.000	
DM 14/12/00	L. 2.500.000.000	L. 1.500.000.000	L. 0	L. 1.000.000.000	
DM 14/02/01	L. 2.906.000.000	L. 1.650.000.000	L. 0	L. 1.256.000.000	+ Lit. 406000000

CONFRONTO TRA Q.T.E. DI PROGETTO E Q.T.E. FINALE

A) LAVORI	Importo di Progetto (Lire)	QTE per liquidazione della rata di saldo (06/12/00)
Opere Civili	1.481.000.000	1.623.563.000
Opere Impiantistiche	235.000.000	255.097.000
Arredi e/o Attrezzature	202.000.000	331.729.013
Altre Voci		
TOTALE LAVORI	1.918.000.000	2.210.389.013
B) SOMME A DISPOSIZIONE		
Progettazione	130.000.000	162.779.000
Altre Spese Tecniche	30.800.000	2.000.000
Allacciamenti	22.000.000	
Imprevisti	140.000.000	
- Espropri o Acquisizioni		
- Area o Fabbricato		
- Opere Civili		
- Opere Impiantistiche		
- Arredi e/o attrezzature		
- Altre voci		
IVA al 10%	187.000.000	187.866.000
IVA al 20%	72.200.000	99.301.603
SOMME A DISPOSIZIONE	582.000.000	451.946.603
TOTALE COSTO	2.500.000.000	2.662.335.616
	Maggiore Spesa	162.335.616
COPERTURA FINANZIARIA	di progetto (Lire)	finale (Lire)
Finanziamento ex 270/97	1.500.000.000	1.662.335.616
Risorse proprie	1.000.000.000	1.000.000.000
Altre fonti finanziarie		
TOTALE COPERTURE	2.500.000.000	2.662.335.616

Protocollo d'intervento: **450****DATI IDENTIFICATIVI DELL' INTERVENTO**

Titolo Intervento *RESTAURO CONSERVATIVO PROGETTI DI MIGLIORAMENTO E POTENZIAMENTO DELLE STRUTTURE DI ACCOGLIENZA E DI EDIFICI RELIGIOSI DELLA FONTANABUONA GENOVA*

Comune **MOCONESI (GE)**Finanziamento **L. 263 milioni**- Tot. Impegnato **L. 261.354.615**- Tot. Pagato **L. 261.354.615**Cofinanziamento **L. 20 milioni**

Previsione Effettiva

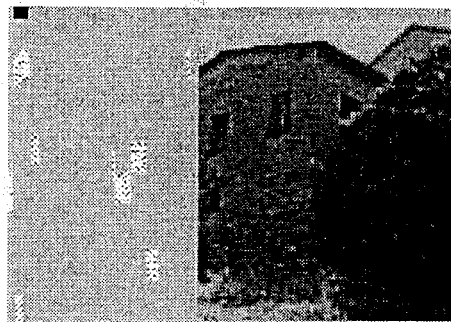
Inizio Lavori **24/05/99** **24/05/99**Fine Lavori **20/09/99** **31/12/99***Fontanabuona***DATI RELATIVI AL TITOLARE DELL'INTERVENTO**Denominazione **COMUNE DI MOCONESI**Categoria **AA Amministrazioni pubbliche - (art. 1 D.L. 3 febbraio 1993, n. 29)**

C.Fis./P.IVA

Indirizzo **VIA MACCAGNI 11****MOCCONESI (GE)**

Recapiti Telefono:

Telefax:

DATI RELATIVI ALL'APPALTO

Procedura	Denominazione Ditta Aggiudicatrice	Importo a base di Gara	Importo Aggiudicazione	% Ribasso
Affidamento	Indirizzo Cod. Fisc./P.IVA			
LICITAZIONE PRIVATA	EDILCO SRL VIA GIOBERTI 5/A GENOVA 012002220107	L. 158.730.560	L. 141.968.613	10,56
Totali		L. 158.730.560	L. 141.968.613	

XIV LEGISLATURA - DISEGNI DI LEGGE E RELAZIONI - DOCUMENTI

RIEPILOGO VARIAZIONI DI COSTO E DI FINANZIAMENTO

D.M.	Costo Stimato	Finan. Attribuito	Altre Risorse	Risorse Proprie	Note
DM 21/04/98	L. 195.000.000	L. 175.000.000	L. 10.000.000	L. 10.000.000	
DM 06/08/98	L. 195.000.000	L. 175.000.000	L. 10.000.000	L. 10.000.000	
DM 20/11/98	L. 195.000.000	L. 175.000.000	L. 10.000.000	L. 10.000.000	
DM 27/01/99	L. 195.000.000	L. 175.000.000	L. 10.000.000	L. 10.000.000	
DM 09/02/99	L. 195.000.000	L. 175.000.000	L. 10.000.000	L. 10.000.000	
DM 01/06/99	L. 195.000.000	L. 175.000.000	L. 10.000.000	L. 10.000.000	
DM 05/08/99	L. 211.000.000	L. 191.000.000	L. 10.000.000	L. 10.000.000	+ Lit. 16000000
DM 13/09/99	L. 211.000.000	L. 191.000.000	L. 10.000.000	L. 10.000.000	
DM 16/11/99	L. 192.000.000	L. 172.000.000	L. 10.000.000	L. 10.000.000	- Lit. -19000000
Automatico	L. 283.000.000	L. 263.000.000	L. 10.000.000	L. 10.000.000	+ Lit. 91000000
DM 21/07/00	L. 283.000.000	L. 263.000.000	L. 10.000.000	L. 10.000.000	
DM 01/08/00	L. 283.000.000	L. 263.000.000	L. 10.000.000	L. 10.000.000	
DM 14/12/00	L. 283.000.000	L. 263.000.000	L. 10.000.000	L. 10.000.000	
DM 14/02/01	L. 283.000.000	L. 263.000.000	L. 10.000.000	L. 10.000.000	

CONFRONTO TRA Q.T.E. DI PROGETTO E Q.T.E. FINALE

A) LAVORI	Importo di Progetto (Lire)	QTE per liquidazione della rata di saldo (**/**/)**
Opere Civili	79.000.000	163.935.971
Opere Impiantistiche	37.000.000	
Arredi e/o Attrezzature	2.000.000	
Altre Voci	28.000.000	
TOTALE LAVORI	146.000.000	163.935.971
B) SOMME A DISPOSIZIONE		
Progettazione	14.000.000	31.261.612
Altre Spese Tecniche	2.000.000	
Allacciamenti		5.773.738
Imprevisti	13.000.000	
- Espropri o Acquisizioni		
- Area o Fabbricato		
- Opere Civili		
- Opere Impiantistiche		
- Arredi e/o attrezzature		
- Altre voci		57.737.375
IVA al 10%	16.000.000	16.393.597
IVA al 20%	4.000.000	6.252.322
SOMME A DISPOSIZIONE	49.000.000	117.418.644
TOTALE COSTO	195.000.000	281.354.615
	Maggiore Spesa	86.354.615
COPERTURA FINANZIARIA	di progetto (Lire)	finale (Lire)
Finanziamento ex 270/97	175.000.000	261.354.615
Risorse proprie	10.000.000	10.000.000
Altre fonti finanziarie	10.000.000	10.000.000
TOTALE COPERTURE	195.000.000	281.354.615

Protocollo d'intervento: **459**

DATI IDENTIFICATIVI DELL' INTERVENTO

Titolo Intervento *RESTAURO CONSERVATIVO TORRE DEI FIESCHI STRUTTURE E SERVIZI INFORMATIVI*
 Comune **LAVAGNA (GE)**
 Finanziamento **L. 572 milioni**
 - Tot. Impegnato **L. 572.317.594**
 - Tot. Pagato **L. 572.317.594**
 Cofinanziamento **L. 107 milioni**
 Previsione Effettiva
 Inizio Lavori *12/04/99* **11/11/97**
 Fine Lavori *20/09/99* **30/12/99**



Torre dei Fieschi

DATI RELATIVI AL TITOLARE DELL'INTERVENTO

Denominazione **COMUNE DI LAVAGNA**
 Categoria **AA Amministrazioni pubbliche - (art. 1 D.L. 3 febbraio 1993, n. 29)**
 C.Fis./P.IVA
 Indirizzo **P/ZZA LIBERTA 47** **LAVAGNA (GE)**
 Recapiti **Telefono: 0185/3671** **Telefax: 0185/3095087**

DATI RELATIVI ALL'APPALTO

Procedura	Denominazione Ditta Aggiudicatrice	Importo a base di Gara	Importo Aggiudicazione	% Ribasso
Affidamento	Indirizzo Cod. Fisc./P.IVA			
Licitazione privata	EDILMARA s. r. l. Via F. Crispi, 53 SORI GE 02604850103	L. 75.500.000	L. 67.723.500	10,30
trattativa privata	MABER SRL VIA DEI DEVOTO 37 16033 LAVAGNA (GE) 02237400102	L. 478.067.303	L. 391.728.348	18,06
Totali		L. 553.567.303	L. 459.451.848	

XIV LEGISLATURA - DISEGNI DI LEGGE E RELAZIONI - DOCUMENTI

RIEPILOGO VARIAZIONI DI COSTO E DI FINANZIAMENTO

D.M.	Costo Stimato	Finan. Attribuito	Altre Risorse	Risorse Proprie	Note
DM 21/04/98	L. 697.000.000	L. 590.000.000	L. 0	L. 107.000.000	
DM 06/08/98	L. 697.000.000	L. 590.000.000	L. 0	L. 107.000.000	
DM 20/11/98	L. 697.000.000	L. 590.000.000	L. 0	L. 107.000.000	
DM 27/01/99	L. 697.000.000	L. 590.000.000	L. 0	L. 107.000.000	
DM 09/02/99	L. 697.000.000	L. 590.000.000	L. 0	L. 107.000.000	
DM 01/06/99	L. 697.000.000	L. 590.000.000	L. 0	L. 107.000.000	
DM 05/08/99	L. 697.000.000	L. 590.000.000	L. 0	L. 107.000.000	
DM 13/09/99	L. 617.000.000	L. 510.000.000	L. 0	L. 107.000.000	- Lit. -80000000
DM 16/11/99	L. 703.338.955	L. 596.338.955	L. 0	L. 107.000.000	+ Lit. 86338955
Automatico	L. 703.338.955	L. 596.338.955	L. 0	L. 107.000.000	
DM 21/07/00	L. 703.338.955	L. 596.338.955	L. 0	L. 107.000.000	
DM 01/08/00	L. 703.338.955	L. 596.338.955	L. 0	L. 107.000.000	
DM 14/12/00	L. 703.338.955	L. 596.338.955	L. 0	L. 107.000.000	
DM 14/02/01	L. 679.317.594	L. 572.317.594	L. 0	L. 107.000.000	- Lit. -24021361

CONFRONTO TRA Q.T.E. DI PROGETTO E Q.T.E. FINALE

A) LAVORI	Importo di Progetto (Lire)	QTE per liquidazione della rata di saldo (30/08/00)	
Opere Civili	284.000.000	296.446.619	
Opere Impiantistiche	134.000.000	64.174.386	
Arredi e/o Attrezzature	14.000.000	12.588.751	
Altre Voci	103.000.000	92.735.105	
TOTALE LAVORI	535.000.000		465.944.861
B) SOMME A DISPOSIZIONE			
Progettazione	45.000.000	46.496.970	
Altre Spese Tecniche	2.000.000	54.797.745	
Allacciamenti			
Imprevisti	44.000.000	40.117.093	
- Espropri o Acquisizioni			
- Area o Fabbricato			
- Opere Civili	1.000.000		
- Opere Impiantistiche			
- Arredi e/o attrezzature			
- Altre voci			
IVA al 10%	57.000.000	43.699.965	
IVA al 20%	13.000.000	28.260.960	
SOMME A DISPOSIZIONE	162.000.000		213.372.733
TOTALE COSTO	697.000.000		679.317.594
	Economie		-17.682.406
COPERTURA FINANZIARIA	di progetto (Lire)		finale (Lire)
Finanziamento ex 270/97	590.000.000		572.317.594
Risorse proprie	107.000.000		107.000.000
Altre fonti finanziarie			
TOTALE COPERTURE	697.000.000		679.317.594

Protocollo d'intervento: **643****DATI IDENTIFICATIVI DELL' INTERVENTO**

Titolo Intervento *COMPLESSO MONUMENTALE DEL SANTUARIO DI SOVIORE PROGETTO DI MIGLIORAMENTO PER FUNZIONI DI ACCOGLIENZA A BASSO COSTO*
Comune **MONTEROSSO AL MARE (SP)**
Finanziamento **L. 4.831 milioni**
 - Tot. Impegnato **L. 4.831.001.640**
 - Tot. Pagato **L. 4.831.001.640**
Cofinanziamento **L. 270 milioni**

	Previsione	Effettiva
Inizio Lavori	<i>08/07/99</i>	<i>15/04/99</i>
Fine Lavori	<i>30/09/99</i>	<i>05/01/00</i>

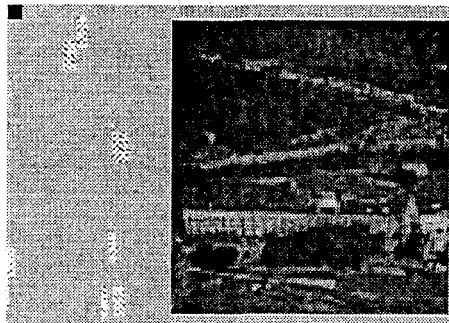
*Santuario di Nostra Signora di Soviore***DATI RELATIVI AL TITOLARE DELL'INTERVENTO**

Denominazione **SANTUARIO DI N.S. DI SOVIORE**
Categoria **AC Enti religiosi - (art.1 l, legge 20 maggio 1985, n.222);**
C.Fis./P.IVA **91022614110**
Indirizzo **LOCALITA' SOVIORE, 2** **MONTEROSSO AL MARE (SP)**
Recapiti **Telefono: 0187 817097** **Telefax: 0187 817097**

DATI RELATIVI ALL'APPALTO

Procedura	Denominazione Ditta Aggiudicatrice	Importo a base di Gara	Importo Aggiudicazione	% Ribasso
Affidamento	Inirizzo Cod. Fisc./P.IVA			
licitazione privata	Sclavi Costruzioni Generali s. r. l Arena Po, loc. Porticone (PV) 01009190180	L. 3.147.000.000	L. 2.790.834.700	11,32
Totali		L. 3.147.000.000	L. 2.790.834.700	