

XIV LEGISLATURA - DISEGNI DI LEGGE E RELAZIONI - DOCUMENTI

RIEPILOGO VARIAZIONI DI COSTO E DI FINANZIAMENTO

D.M.	Costo Stimato	Finan. Attribuito	Altre Risorse	Risorse Proprie	Note
DM 21/04/98	L. 1.221.000.000	L. 915.000.000	L. 306.000.000	L. 0	
DM 06/08/98	L. 1.221.000.000	L. 915.000.000	L. 306.000.000	L. 0	
DM 20/11/98	L. 1.221.000.000	L. 915.000.000	L. 306.000.000	L. 0	
DM 27/01/99	L. 1.221.000.000	L. 915.000.000	L. 306.000.000	L. 0	
DM 09/02/99	L. 1.221.000.000	L. 915.000.000	L. 306.000.000	L. 0	
DM 01/06/99	L. 1.221.000.000	L. 915.000.000	L. 306.000.000	L. 0	
DM 05/08/99	L. 1.221.000.000	L. 915.000.000	L. 306.000.000	L. 0	
DM 13/09/99	L. 1.221.000.000	L. 915.000.000	L. 306.000.000	L. 0	
DM 16/11/99	L. 1.221.000.000	L. 915.000.000	L. 306.000.000	L. 0	
Automatico	L. 1.221.000.000	L. 915.000.000	L. 306.000.000	L. 0	
DM 21/07/00	L. 1.221.000.000	L. 915.000.000	L. 306.000.000	L. 0	
DM 01/08/00	L. 1.221.000.000	L. 915.000.000	L. 306.000.000	L. 0	
DM 14/12/00	L. 1.221.000.000	L. 915.000.000	L. 306.000.000	L. 0	
DM 14/02/01	L. 1.221.000.000	L. 915.000.000	L. 306.000.000	L. 0	

CONFRONTO TRA Q.T.E. DI PROGETTO E Q.T.E. FINALE

A) LAVORI	Importo di Progetto (Lire)	QTE per liquidazione della rata di saldo (09/01/01)
Opere Civili	970.000.000	963.123.795
Opere Impiantistiche		
Arredi e/o Attrezzature		
Altre Voci		
TOTALE LAVORI	970.000.000	963.123.795
B) SOMME A DISPOSIZIONE		
Progettazione	90.000.000	90.000.000
Altre Spese Tecniche		
Allacciamenti		
Imprevisti	39.855.000	45.856.947
- Espropri o Acquisizioni		
- Area o Fabbricato		
- Opere Civili		
- Opere Impiantistiche		
- Arredi e/o attrezzature		
- Altre voci		
IVA al 10%	100.985.000	100.898.074
IVA al 20%	20.160.000	20.160.000
SOMME A DISPOSIZIONE	251.000.000	256.915.021
TOTALE COSTO	1.221.000.000	1.220.038.816
	Economie	-961.184
COPERTURA FINANZIARIA	di progetto (Lire)	finale (Lire)
Finanziamento ex 270/97	915.000.000	907.436.673
Risorse proprie		
Altre fonti finanziarie	306.000.000	312.602.142
TOTALE COPERTURE	1.221.000.000	1.220.038.815

Protocollo d'intervento: **4899****DATI IDENTIFICATIVI DELL' INTERVENTO**Titolo Intervento *RECUPERO DELLA FORESTERIA DEL SANTUARIO*Comune **MONTEFIORE CONCA (RN)**Finanziamento **L. 1.909 milioni**- Tot. Impegnato **L. 1.908.722.208**- Tot. Pagato **L. 1.908.697.208**Cofinanziamento **L. 0 milioni**

Previsione Effettiva

Inizio Lavori **21/09/98** **20/09/98**Fine Lavori **30/07/99** **29/12/99***Santuario della Madonna di Bonora***DATI RELATIVI AL TITOLARE DELL'INTERVENTO**Denominazione **DIOCESI DI RIMINI**Categoria **AC Enti religiosi - (art.1 l, legge 20 maggio 1985, n.222);**C.Fis./P.IVA **91011720405**Indirizzo **VIA IV NOVEMBRE, 35****RIMINI (RN)**Recapiti Telefono: **0541 51401** Telefax:**DATI RELATIVI ALL'APPALTO**

Procedura	Denominazione Ditta Aggiudicatrice	Importo a base di Gara	Importo Aggiudicazione	%
Affidamento	Indirizzo Cod. Fisc./P.IVA			Ribasso
OFFERTA ECONOMICA PIU' VANTAGGIOSA	DITTA FALEGNAMERIA FABBRI ERCOLE VIA SANT'ARCANGIOLESE 3446 POGGIO BERNI (RN) 02446190403	L. 0	L. 45.000.000	0,00
SCRITTURA PRIVATA	MODELFERRO VIA MENGHI 12 SAVIGNANO SUL RUBICONE (RN)	L. 100.000.000	L. 100.000.000	0,00
OFFERTA ECONOMICA PIU' VANTAGGIOSA	ELETTROLUCE DI GIANNETTI MARCO VIA GIANNONE 12 47900 RIMINI 02497420402	L. 140.013.700	L. 126.000.000	10,01
OFFERTA ECONOMICA PIU' VANTAGGIOSA	CICAI SCARL RIMINI VIA CORIANO 58 GROS. 67/F 47900 RIMINI 00140610403	L. 253.229.560	L. 248.000.000	2,07
OFFERTA ECONOMICA PIU' VANTAGGIOSA- 12 IMPRESE INVITATE	SOC. EDIL COSTRUZIONI MISANO ADRIATICO VIA NAZIONALE ADRIATICA 165 47863 MISANO 01712160843	L. 1.494.502.758	L. 600.000.000	59,85
Totali		L. 1.987.746.018	L. 1.119.000.000	

XIV LEGISLATURA - DISEGNI DI LEGGE E RELAZIONI - DOCUMENTI

RIEPILOGO VARIAZIONI DI COSTO E DI FINANZIAMENTO

D.M.	Costo Stimato	Finan. Attribuito	Altre Risorse	Risorse Proprie	Note
DM 21/04/98	L. 1.470.000.000	L. 1.470.000.000	L. 0	L. 0	
DM 06/08/98	L. 1.470.000.000	L. 1.470.000.000	L. 0	L. 0	
DM 20/11/98	L. 1.470.000.000	L. 1.470.000.000	L. 0	L. 0	
DM 27/01/99	L. 1.470.000.000	L. 1.470.000.000	L. 0	L. 0	
DM 09/02/99	L. 1.470.000.000	L. 1.470.000.000	L. 0	L. 0	
DM 01/06/99	L. 1.470.000.000	L. 1.470.000.000	L. 0	L. 0	
DM 05/08/99	L. 1.470.000.000	L. 1.470.000.000	L. 0	L. 0	
DM 13/09/99	L. 1.470.000.000	L. 1.470.000.000	L. 0	L. 0	
DM 16/11/99	L. 1.470.000.000	L. 1.470.000.000	L. 0	L. 0	
Automatico	L. 1.910.800.000	L. 1.910.800.000	L. 0	L. 0	+ Lit. 440800000
DM 21/07/00	L. 1.910.800.000	L. 1.910.800.000	L. 0	L. 0	
DM 01/08/00	L. 1.910.800.000	L. 1.910.800.000	L. 0	L. 0	
DM 14/12/00	L. 1.910.800.000	L. 1.910.800.000	L. 0	L. 0	
DM 14/02/01	L. 1.908.722.208	L. 1.908.722.208	L. 0	L. 0	- Lit. -2077792

CONFRONTO TRA Q.T.E. DI PROGETTO E Q.T.E. FINALE

A) LAVORI	Importo di Progetto (Lire)	QTE per liquidazione del 90 % (12/04/00)	
Opere Civili	856.364.000	1.130.471.128	
Opere Impiantistiche	100.000.000	377.694.792	
Arredi e/o Attrezzature	90.909.000		
Altre Voci			
TOTALE LAVORI	1.047.273.000		1.508.165.920
B) SOMME A DISPOSIZIONE			
Progettazione	176.667.000	202.216.413	
Altre Spese Tecniche	5.900.000		
Allacciamenti			
Imprevisti	90.000.000		
- Espropri o Acquisizioni			
- Area o Fabbricato			
- Opere Civili			
- Opere Impiantistiche			
- Arredi e/o attrezzature			
- Altre voci		5.900.000	
IVA al 10%	113.727.000	150.816.592	
IVA al 20%	36.513.000	41.623.283	
SOMME A DISPOSIZIONE	422.807.000		400.556.288
TOTALE COSTO	1.470.080.000		1.908.722.208
	Maggiore Spesa		438.642.208
COPERTURA FINANZIARIA	di progetto (Lire)		finale (Lire)
Finanziamento ex 270/97	1.470.000.000		1.908.722.208
Risorse proprie			
Altre fonti finanziarie			
TOTALE COPERTURE	1.470.000.000		1.908.722.208

Protocollo d'intervento: **5023****DATI IDENTIFICATIVI DELL' INTERVENTO**Titolo Intervento *PARCHEGGI SCAMBIATORI CERTOSA VIA TANARI ANTISTADIO MANIFATTURA VIA MICHELINO FIERA SUD PARCO NORD CARRACCI GIURIOLO ARCOVEGGIO*Comune **BOLOGNA (BO)**Finanziamento **L. 1.856 milioni**- Tot. Impegnato **L. 1.762.944.604**- Tot. Pagato **L. 1.762.944.604**Cofinanziamento **L. 0 milioni**

Previsione Effettiva

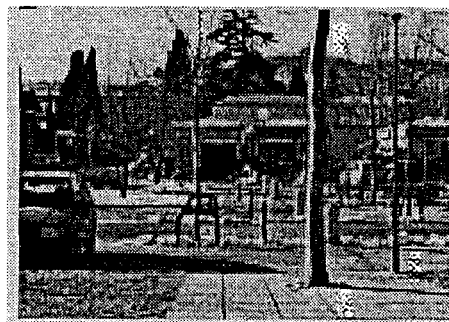
Inizio Lavori *30/09/98* **02/11/98**Fine Lavori *05/09/99* **27/10/99***Parcheggi scambiatori***DATI RELATIVI AL TITOLARE DELL'INTERVENTO**Denominazione **COMUNE DI BOLOGNA**Categoria **AA Amministrazioni pubbliche - (art. 1 D.L. 3 febbraio 1993, n. 29)**C.Fis./P.IVA **01232710374**Indirizzo **PIAZZA MAGGIORE, 6****BOLOGNA (BO)**Recapiti Telefono: **051 203286**Telefax: **051 203718****DATI RELATIVI ALL'APPALTO**

Procedura	Denominazione Ditta Aggiudicatrice	Importo a base di Gara	Importo Aggiudicazione	%
Affidamento	Indirizzo Cod. Fisc./P.IVA			Ribasso
ASTA PUBBLICA	C.C.C. BOLOGNA COOP. COSTRUZIONI VIA ZANARDI, 372 - BOLOGNA	L. 1.411.206.140	L. 1.290.830.256	8,53
Totali		L. 1.411.206.140	L. 1.290.830.256	

XIV LEGISLATURA - DISEGNI DI LEGGE E RELAZIONI - DOCUMENTI

RIEPILOGO VARIAZIONI DI COSTO E DI FINANZIAMENTO

D.M.	Costo Stimato	Finan. Attribuito	Altre Risorse	Risorse Proprie	Note
DM 21/04/98	L. 2.000.000.000	L. 2.000.000.000	L. 0	L. 0	
DM 06/08/98	L. 2.000.000.000	L. 2.000.000.000	L. 0	L. 0	
DM 20/11/98	L. 2.000.000.000	L. 2.000.000.000	L. 0	L. 0	
DM 27/01/99	L. 2.000.000.000	L. 2.000.000.000	L. 0	L. 0	
DM 09/02/99	L. 2.000.000.000	L. 2.000.000.000	L. 0	L. 0	
DM 01/06/99	L. 1.855.560.000	L. 1.855.560.000	L. 0	L. 0	Lit. -144440000
DM 05/08/99	L. 1.855.560.000	L. 1.855.560.000	L. 0	L. 0	
DM 13/09/99	L. 1.855.560.000	L. 1.855.560.000	L. 0	L. 0	
DM 16/11/99	L. 1.855.560.000	L. 1.855.560.000	L. 0	L. 0	
Automatico	L. 1.855.560.000	L. 1.855.560.000	L. 0	L. 0	
DM 21/07/00	L. 1.855.560.000	L. 1.855.560.000	L. 0	L. 0	
DM 01/08/00	L. 1.855.560.000	L. 1.855.560.000	L. 0	L. 0	
DM 14/12/00	L. 1.855.560.000	L. 1.855.560.000	L. 0	L. 0	
DM 14/02/01	L. 1.855.560.000	L. 1.855.560.000	L. 0	L. 0	

CONFRONTO TRA Q.T.E. DI PROGETTO E Q.T.E. FINALE

A) LAVORI	Importo di Progetto (Lire)	QTE per liquidazione della rata di saldo (15/09/01)
Opere Civili	350.000.000	1.354.441.567
Opere Impiantistiche	200.000.000	
Arredi e/o Attrezzature	1.000.000.000	
Altre Voci		
TOTALE LAVORI	1.550.000.000	1.354.441.567
B) SOMME A DISPOSIZIONE		
Progettazione	17.000.000	77.771.695
Altre Spese Tecniche	58.000.000	24.073.792
Allacciamenti	25.664.000	3.402.033
Imprevisti		
- Espropri o Acquisizioni		
- Area o Fabbricato		
- Opere Civili	16.000.000	
- Opere Impiantistiche		
- Arredi e/o attrezzature		
- Altre voci		9.431.417
IVA al 10%		
IVA al 20%	333.336.000	293.824.100
SOMME A DISPOSIZIONE	450.000.000	408.503.037
TOTALE COSTO	2.000.000.000	1.762.944.604
	Economie	-237.055.396
COPERTURA FINANZIARIA		
	di progetto (Lire)	finale (Lire)
Finanziamento ex 270/97	2.000.000.000	1.762.944.604
Risorse proprie		
Altre fonti finanziarie		
TOTALE COPERTURE	2.000.000.000	1.762.944.604

Protocollo d'intervento: **5024****DATI IDENTIFICATIVI DELL' INTERVENTO**Titolo Intervento *PARCHEGGIO PUBBLICO GHISELLO*Comune **BOLOGNA (BO)**Finanziamento **L. 1.643 milioni**- Tot. Impegnato **L. 1.620.345.286**- Tot. Pagato **L. 1.620.345.286**Cofinanziamento **L. 0 milioni**

Previsione Effettiva

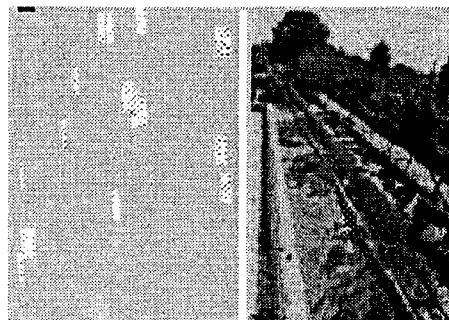
Inizio Lavori **20/11/98 16/11/98**Fine Lavori **20/04/99 31/08/99***Località Ghisello***DATI RELATIVI AL TITOLARE DELL'INTERVENTO**Denominazione **COMUNE DI BOLOGNA**Categoria **AA Amministrazioni pubbliche - (art. 1 D.L. 3 febbraio 1993, n. 29)**C.Fis./P.IVA **01232710374**Indirizzo **PIAZZA MAGGIORE, 6****BOLOGNA (BO)**Recapiti **Telefono: 051 203286****Telefax: 051 203718****DATI RELATIVI ALL'APPALTO**

Procedura	Denominazione Ditta Aggiudicatrice	Importo a base di Gara	Importo Aggiudicazione	%
Affidamento	Indirizzo Cod. Fisc./P.IVA			Ribasso
ASTA PUBBLICA	LAMI COSTRUZIONI S.R.L. SUSANO DI RALAGANO (MO)	L. 1.566.717.041	L. 1.332.336.172	14,96
		Totali	L. 1.566.717.041	L. 1.332.336.172

XIV LEGISLATURA - DISEGNI DI LEGGE E RELAZIONI - DOCUMENTI

RIEPILOGO VARIAZIONI DI COSTO E DI FINANZIAMENTO

D.M.	Costo Stimato	Finan. Attribuito	Altre Risorse	Risorse Proprie	Note
DM 21/04/98	L. 1.900.000.000	L. 1.900.000.000	L. 0	L. 0	
DM 06/08/98	L. 1.900.000.000	L. 1.900.000.000	L. 0	L. 0	
DM 20/11/98	L. 1.900.000.000	L. 1.900.000.000	L. 0	L. 0	
DM 27/01/99	L. 1.900.000.000	L. 1.900.000.000	L. 0	L. 0	
DM 09/02/99	L. 1.900.000.000	L. 1.900.000.000	L. 0	L. 0	
DM 01/06/99	L. 1.900.000.000	L. 1.900.000.000	L. 0	L. 0	
DM 05/08/99	L. 1.643.000.000	L. 1.643.000.000	L. 0	L. 0	- Lit. -257000000
DM 13/09/99	L. 1.643.000.000	L. 1.643.000.000	L. 0	L. 0	
DM 16/11/99	L. 1.643.000.000	L. 1.643.000.000	L. 0	L. 0	
Automatico	L. 1.643.000.000	L. 1.643.000.000	L. 0	L. 0	
DM 21/07/00	L. 1.643.000.000	L. 1.643.000.000	L. 0	L. 0	
DM 01/08/00	L. 1.643.000.000	L. 1.643.000.000	L. 0	L. 0	
DM 14/12/00	L. 1.643.000.000	L. 1.643.000.000	L. 0	L. 0	
DM 14/02/01	L. 1.643.000.000	L. 1.643.000.000	L. 0	L. 0	

CONFRONTO TRA Q.T.E. DI PROGETTO E Q.T.E. FINALE

A) LAVORI	Importo di Progetto (Lire)	QTE per liquidazione della rata di saldo (03/10/01)	
Opere Civili	920.000.000	1.320.459.403	
Opere Impiantistiche	200.000.000		
Arredi e/o Attrezzature	300.000.000		
Altre Voci			
TOTALE LAVORI	1.420.000.000		1.320.459.403
B) SOMME A DISPOSIZIONE			
Progettazione	60.000.000	65.028.305	
Altre Spese Tecniche	5.000.000	60.381.314	
Allacciamenti		8.135.333	
Imprevisti	100.000.000		
- Espropri o Acquisizioni			
- Area o Fabbricato			
- Opere Civili			
- Opere Impiantistiche			
- Arredi e/o attrezzature			
- Altre voci		6.321.667	
IVA al 10%			
IVA al 20%	315.000.000	160.019.264	
SOMME A DISPOSIZIONE	480.000.000		299.885.883
TOTALE COSTO	1.900.000.000		1.620.345.286
		Economie	-279.654.714
COPERTURA FINANZIARIA	di progetto (Lire)		finale (Lire)
Finanziamento ex 270/97	1.900.000.000		1.620.345.286
Risorse proprie			
Altre fonti finanziarie			
TOTALE COPERTURE	1.900.000.000		1.620.345.286

Protocollo d'intervento: **5027****DATI IDENTIFICATIVI DELL' INTERVENTO**

Titolo Intervento *PERCORSI PER NON VEDENTI*
 Comune **BOLOGNA (BO)**
 Finanziamento **L. 1.550 milioni**
 - Tot. Impegnato **L. 1.550.000.000**
 - Tot. Pagato **L. 1.550.000.000**
 Cofinanziamento **L. 0 milioni**
 Previsione Effettiva
 Inizio Lavori *01/10/98* **06/04/99**
 Fine Lavori *30/04/99* **30/10/99**

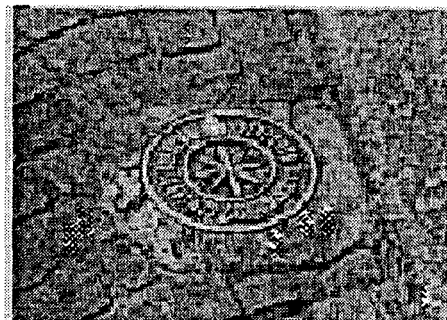
*Percorsi per non vedenti***DATI RELATIVI AL TITOLARE DELL'INTERVENTO**

Denominazione **COMUNE DI BOLOGNA**
 Categoria **AA Amministrazioni pubbliche - (art. 1 D.L. 3 febbraio 1993, n. 29)**
 C.Fis./P.IVA **01232710374**
 Indirizzo **PIAZZA MAGGIORE, 6** **BOLOGNA (BO)**
 Recapiti **Telefono: 051 203286** **Telefax: 051 203718**

DATI RELATIVI ALL'APPALTO

Procedura	Denominazione Ditta Aggiudicatrice	Importo a base di Gara	Importo Aggiudicazione	% Ribasso
Affidamento	Indirizzo Cod. Fisc./P.IVA			
	ENEA ROMA	L. 0	L. 1.550.000.000	0,00
Totali		L. 0	L. 1.550.000.000	

XIV LEGISLATURA - DISEGNI DI LEGGE E RELAZIONI - DOCUMENTI

RIEPILOGO VARIAZIONI DI COSTO E DI FINANZIAMENTO

D.M.	Costo Stimato	Finan. Attribuito	Altre Risorse	Risorse Proprie	Note
DM 21/04/98	L. 1.550.000.000	L. 1.550.000.000	L. 0	L. 0	
DM 06/08/98	L. 1.550.000.000	L. 1.550.000.000	L. 0	L. 0	
DM 20/11/98	L. 1.550.000.000	L. 1.550.000.000	L. 0	L. 0	
DM 27/01/99	L. 1.550.000.000	L. 1.550.000.000	L. 0	L. 0	
DM 09/02/99	L. 1.550.000.000	L. 1.550.000.000	L. 0	L. 0	
DM 01/06/99	L. 1.550.000.000	L. 1.550.000.000	L. 0	L. 0	
DM 05/08/99	L. 1.550.000.000	L. 1.550.000.000	L. 0	L. 0	
DM 13/09/99	L. 1.550.000.000	L. 1.550.000.000	L. 0	L. 0	
DM 16/11/99	L. 1.550.000.000	L. 1.550.000.000	L. 0	L. 0	
Automatico	L. 1.550.000.000	L. 1.550.000.000	L. 0	L. 0	
DM 21/07/00	L. 1.550.000.000	L. 1.550.000.000	L. 0	L. 0	
DM 01/08/00	L. 1.550.000.000	L. 1.550.000.000	L. 0	L. 0	
DM 14/12/00	L. 1.550.000.000	L. 1.550.000.000	L. 0	L. 0	
DM 14/02/01	L. 1.550.000.000	L. 1.550.000.000	L. 0	L. 0	

CONFRONTO TRA Q.T.E. DI PROGETTO E Q.T.E. FINALE

A) LAVORI	Importo di Progetto (Lire)	QTE per liquidazione della rata di saldo (26/09/01)
Opere Civili	300.000.000	1.490.384.615
Opere Impiantistiche		
Arredi e/o Attrezzature	291.667.000	
Altre Voci		
TOTALE LAVORI	1.291.667.000	1.490.384.615
B) SOMME A DISPOSIZIONE		
Progettazione		
Altre Spese Tecniche		
Allacciamenti		
Imprevisti		
- Espropri o Acquisizioni		
- Area o Fabbricato		
- Opere Civili		
- Opere Impiantistiche		
- Arredi e/o attrezzature		
- Altre voci		
IVA al 10%		
IVA al 20%	258.333.000	59.615.385
SOMME A DISPOSIZIONE	258.333.000	59.615.385
TOTALE COSTO	1.550.000.000	1.550.000.000
		0
COPERTURA FINANZIARIA	di progetto (Lire)	finale (Lire)
Finanziamento ex 270/97	1.550.000.000	1.550.000.000
Risorse proprie		
Altre fonti finanziarie		
TOTALE COPERTURE	1.550.000.000	1.550.000.000

Protocollo d'intervento: **5033****DATI IDENTIFICATIVI DELL' INTERVENTO**

Titolo Intervento *MANUTENZIONE E RESTAURO DEGLI ARCHI DI PASSAGGIO VIARIO DEL PORTICO DI S. LUCA TRATTO DI PIANURA*
Comune **BOLOGNA (BO)**
Finanziamento **L. 572 milioni**
 - Tot. Impegnato **L. 571.913.250**
 - Tot. Pagato **L. 571.913.250**
Cofinanziamento **L. 0 milioni**
 Previsione Effettiva
Inizio Lavori *10/01/99* **04/11/98**
Fine Lavori *10/09/99* **08/10/99**

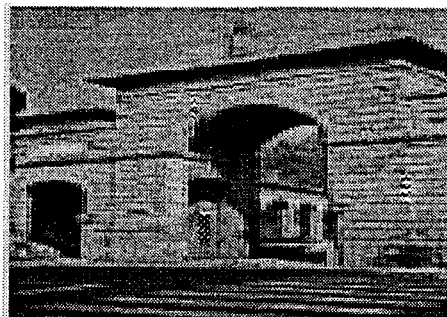
*Portico di S. Luca***DATI RELATIVI AL TITOLARE DELL'INTERVENTO**

Denominazione COMUNE DI BOLOGNA
Categoria AA Amministrazioni pubbliche - (art. 1 D.L. 3 febbraio 1993, n. 29)
C.Fis./P.IVA 01232710374
Indirizzo PIAZZA MAGGIORE, 6 BOLOGNA (BO)
Recapiti Telefono: 051 203286 Telefax: 051 203718

DATI RELATIVI ALL'APPALTO

Procedura	Denominazione Ditta Aggiudicatrice	Importo a base di Gara	Importo Aggiudicazione	%
Affidamento	Indirizzo Cod. Fisc./P.IVA			Ribasso
LICITAZIONE PRIVATA	CAREA soc. coop a.r.l. via P.Jahier,2 40132 Bologna	L. 529.647.760	L. 422.923.736	20,15
Totali		L. 529.647.760	L. 422.923.736	

XIV LEGISLATURA - DISEGNI DI LEGGE E RELAZIONI - DOCUMENTI

RIEPILOGO VARIAZIONI DI COSTO E DI FINANZIAMENTO

D.M.	Costo Stimato	Finan. Attribuito	Altre Risorse	Risorse Proprie	Note
DM 21/04/98	L. 700.000.000	L. 700.000.000	L. 0	L. 0	
DM 06/08/98	L. 700.000.000	L. 700.000.000	L. 0	L. 0	
DM 20/11/98	L. 700.000.000	L. 700.000.000	L. 0	L. 0	
DM 27/01/99	L. 700.000.000	L. 700.000.000	L. 0	L. 0	
DM 09/02/99	L. 700.000.000	L. 700.000.000	L. 0	L. 0	
DM 01/06/99	L. 571.930.000	L. 571.930.000	L. 0	L. 0	- Lit. -128070000
DM 05/08/99	L. 571.930.000	L. 571.930.000	L. 0	L. 0	
DM 13/09/99	L. 571.930.000	L. 571.930.000	L. 0	L. 0	
DM 16/11/99	L. 571.930.000	L. 571.930.000	L. 0	L. 0	
Automatico	L. 571.930.000	L. 571.930.000	L. 0	L. 0	
DM 21/07/00	L. 571.930.000	L. 571.930.000	L. 0	L. 0	
DM 01/08/00	L. 571.930.000	L. 571.930.000	L. 0	L. 0	
DM 14/12/00	L. 571.930.000	L. 571.930.000	L. 0	L. 0	
DM 14/02/01	L. 571.930.000	L. 571.930.000	L. 0	L. 0	

CONFRONTO TRA Q.T.E. DI PROGETTO E Q.T.E. FINALE

A) LAVORI	Importo di Progetto (Lire)	QTE per liquidazione della rata di saldo (27/09/01)
Opere Civili	490.000.000	422.914.375
Opere Impiantistiche	40.000.000	
Arredi e/o Attrezzature	3.000.000	
Altre Voci		
TOTALE LAVORI	533.000.000	422.914.375
B) SOMME A DISPOSIZIONE		
Progettazione		
Altre Spese Tecniche	18.000.000	
Allacciamenti		
Imprevisti	35.200.000	53.680.000
- Espropri o Acquisizioni		
- Area o Fabbricato		
- Opere Civili		
- Opere Impiantistiche		
- Arredi e/o attrezzature		
- Altre voci	3.000.000	
IVA al 10%		
IVA al 20%	110.800.000	95.318.875
SOMME A DISPOSIZIONE	167.000.000	148.998.875
TOTALE COSTO	700.000.000	571.913.250
	Economie	-128.086.750
COPERTURA FINANZIARIA		
	di progetto (Lire)	finale (Lire)
Finanziamento ex 270/97	700.000.000	571.913.250
Risorse proprie		
Altre fonti finanziarie		
TOTALE COPERTURE	700.000.000	571.913.250

Protocollo d'intervento: **5046**

DATI IDENTIFICATIVI DELL'INTERVENTO

Titolo Intervento *CENTRO DI ACCOGLIENZA LE GRAZIE*
 Comune **BOBBIO (PC)**
 Finanziamento **L. 130 milioni**
 - Tot. Impegnato **L. 127.260.000**
 - Tot. Pagato **L. 127.260.000**
 Cofinanziamento **L. 70 milioni**
 Previsione Effettiva
 Inizio Lavori **23/02/99** **14/09/98**
 Fine Lavori **15/05/99** **28/09/99**

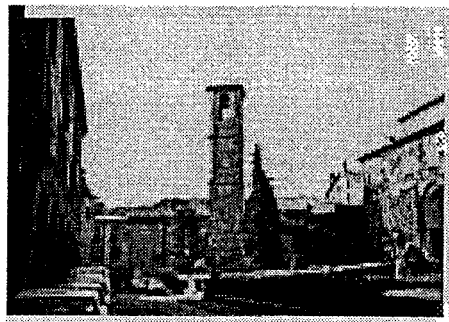
*Centro di accoglienza Le Grazie*

DATI RELATIVI AL TITOLARE DELL'INTERVENTO

Denominazione **PARROCCHIA DEL DUOMO**
 Categoria **AC Enti religiosi - (art.1 l, legge 20 maggio 1985, n.222);**
 C.Fis./P.IVA **91024150335**
 Indirizzo **PIAZZA DEL DUOMO, 7** **BOBBIO (PC)**
 Recapiti **Telefono: 0523 936219** **Telefax:**

DATI RELATIVI ALL'APPALTO

Procedura	Denominazione Ditta Aggiudicatrice	Importo a base di Gara	Importo Aggiudicazione	% Ribasso
Affidamento	Indirizzo Cod. Fisc./P.IVA			
TRATTATIVA PRIVATA	EDILGIEMME S.R.L. VIA CORNIATE 3 BOBBIO (PC) 00759550338	L. 141.000.000	L. 138.260.000	1,94
Totali		L. 141.000.000	L. 138.260.000	

XIV LEGISLATURA - DISEGNI DI LEGGE E RELAZIONI - DOCUMENTI

RIEPILOGO VARIAZIONI DI COSTO E DI FINANZIAMENTO

D.M.	Costo Stimato	Finan. Attribuito	Altre Risorse	Risorse Proprie	Note
DM 21/04/98	L. 200.000.000	L. 130.000.000	L. 0	L. 70.000.000	
DM 06/08/98	L. 200.000.000	L. 130.000.000	L. 0	L. 70.000.000	
DM 20/11/98	L. 200.000.000	L. 130.000.000	L. 0	L. 70.000.000	
DM 27/01/99	L. 200.000.000	L. 130.000.000	L. 0	L. 70.000.000	
DM 09/02/99	L. 200.000.000	L. 130.000.000	L. 0	L. 70.000.000	
DM 01/06/99	L. 200.000.000	L. 130.000.000	L. 0	L. 70.000.000	
DM 05/08/99	L. 200.000.000	L. 130.000.000	L. 0	L. 70.000.000	
DM 13/09/99	L. 200.000.000	L. 130.000.000	L. 0	L. 70.000.000	
DM 16/11/99	L. 200.000.000	L. 130.000.000	L. 0	L. 70.000.000	
Automatico	L. 200.000.000	L. 130.000.000	L. 0	L. 70.000.000	
DM 21/07/00	L. 200.000.000	L. 130.000.000	L. 0	L. 70.000.000	
DM 01/08/00	L. 200.000.000	L. 130.000.000	L. 0	L. 70.000.000	
DM 14/12/00	L. 200.000.000	L. 130.000.000	L. 0	L. 70.000.000	
DM 14/02/01	L. 200.000.000	L. 130.000.000	L. 0	L. 70.000.000	

CONFRONTO TRA Q.T.E. DI PROGETTO E Q.T.E. FINALE

A) LAVORI	Importo di Progetto (Lire)	QTE per liquidazione della rata di saldo (12/06/01)
Opere Civili	115.000.000	138.260.000
Opere Impiantistiche	12.000.000	
Arredi e/o Attrezzature	36.500.000	24.000.000
Altre Voci		
TOTALE LAVORI	163.500.000	162.260.000
B) SOMME A DISPOSIZIONE		
Progettazione	8.000.000	8.000.000
Altre Spese Tecniche	5.000.000	5.000.000
Allacciamenti		
Imprevisti	900.000	462.000
- Espropri o Acquisizioni		
- Area o Fabbricato		
- Opere Civili		
- Opere Impiantistiche		
- Arredi e/o attrezzature		
- Altre voci		
IVA al 10%	12.700.000	13.826.000
IVA al 20%	9.900.000	7.712.000
SOMME A DISPOSIZIONE	36.500.000	35.000.000
TOTALE COSTO	200.000.000	197.260.000
	Economie	-2.740.000
COPERTURA FINANZIARIA	di progetto (Lire)	finale (Lire)
Finanziamento ex 270/97	130.000.000	127.260.000
Risorse proprie	70.000.000	70.000.000
Altre fonti finanziarie		
TOTALE COPERTURE	200.000.000	197.260.000

Protocollo d'intervento: **5050****DATI IDENTIFICATIVI DELL' INTERVENTO**

Titolo Intervento *CONSOLIDAMENTO E RESTAURO DELLA CHIESA DI S. GIACOMO DI BERTONE*
 Comune **OTTONE (PC)**
 Finanziamento **L. 76 milioni**
 - Tot. Impegnato **L. 76.354.800**
 - Tot. Pagato **L. 75.612.724**
 Cofinanziamento **L. 44 milioni**
 Previsione **Effettiva**
 Inizio Lavori **20/08/98 16/09/98**
 Fine Lavori **30/06/99 03/07/99**

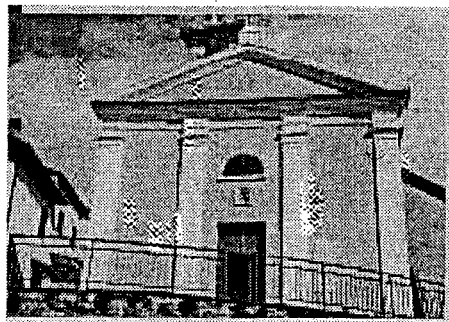
*Chiesa di S. Giacomo di Bertone***DATI RELATIVI AL TITOLARE DELL'INTERVENTO**

Denominazione **CHIESA DI S. ANDREA DI BARCHI**
 Categoria **AC Enti religiosi - (art.1 l, legge 20 maggio 1985, n.222);**
 C.Fis./P.IVA **91024390337**
 Indirizzo **BARCHI DI OTTONE** **OTTONE (PC)**
 Recapiti **Telefono: 0523/932667** **Telefax:**

DATI RELATIVI ALL'APPALTO

Procedura	Denominazione Ditta Aggiudicatrice	Importo a base di Gara	Importo Aggiudicazione	% Ribasso
Affidamento	Indirizzo Cod. Fisc./P.IVA			
RICHIESTA DI OFFERTE	GIUSEPPE MALACALZA & C. S. MARIA -BOBBIO (PC) 01114850330	L. 106.202.636	L. 99.254.800	6,54
Totali		L. 106.202.636	L. 99.254.800	

XIV LEGISLATURA - DISEGNI DI LEGGE E RELAZIONI - DOCUMENTI

RIEPILOGO VARIAZIONI DI COSTO E DI FINANZIAMENTO

D.M.	Costo Stimato	Finan. Attribuito	Altre Risorse	Risorse Proprie	Note
DM 21/04/98	L. 127.000.000	L. 83.000.000	L. 0	L. 44.000.000	
DM 06/08/98	L. 127.000.000	L. 83.000.000	L. 0	L. 44.000.000	
DM 20/11/98	L. 127.000.000	L. 83.000.000	L. 0	L. 44.000.000	
DM 27/01/99	L. 127.000.000	L. 83.000.000	L. 0	L. 44.000.000	
DM 09/02/99	L. 127.000.000	L. 83.000.000	L. 0	L. 44.000.000	
DM 01/06/99	L. 127.000.000	L. 83.000.000	L. 0	L. 44.000.000	
DM 05/08/99	L. 127.000.000	L. 83.000.000	L. 0	L. 44.000.000	
DM 13/09/99	L. 127.000.000	L. 83.000.000	L. 0	L. 44.000.000	
DM 16/11/99	L. 127.000.000	L. 83.000.000	L. 0	L. 44.000.000	
Automatico	L. 127.000.000	L. 83.000.000	L. 0	L. 44.000.000	
DM 21/07/00	L. 127.000.000	L. 83.000.000	L. 0	L. 44.000.000	
DM 01/08/00	L. 127.000.000	L. 83.000.000	L. 0	L. 44.000.000	
DM 14/12/00	L. 127.000.000	L. 83.000.000	L. 0	L. 44.000.000	
DM 14/02/01	L. 120.354.800	L. 76.354.800	L. 0	L. 44.000.000	- Lit. -6645200

CONFRONTO TRA Q.T.E. DI PROGETTO E Q.T.E. FINALE

A) LAVORI	Importo di Progetto (Lire)	QTE per liquidazione della rata di saldo (17/02/00)	
Opere Civili	106.000.000	99.254.800	
Opere Impiantistiche			
Arredi e/o Attrezzature			
Altre Voci			
TOTALE LAVORI	106.000.000	99.254.800	
B) SOMME A DISPOSIZIONE			
Progettazione	5.000.000	5.000.000	
Altre Spese Tecniche	3.000.000	3.000.000	
Allacciamenti			
Imprevisti	800.000	1.382.520	
- Espropri o Acquisizioni			
- Area o Fabbricato			
- Opere Civili			
- Opere Impiantistiche			
- Arredi e/o attrezzature			
- Altre voci			
IVA al 10%	10.600.000	9.925.480	
IVA al 20%	1.600.000	1.792.000	
SOMME A DISPOSIZIONE	21.000.000	21.100.000	
TOTALE COSTO	127.000.000	120.354.800	
	Economie	-6.645.200	
COPERTURA FINANZIARIA	di progetto (Lire)	finale (Lire)	
Finanziamento ex 270/97	83.000.000	76.354.800	
Risorse proprie	44.000.000	44.000.000	
Altre fonti finanziarie			
TOTALE COPERTURE	127.000.000	120.354.800	

Protocollo d'intervento: **5052****DATI IDENTIFICATIVI DELL' INTERVENTO**Titolo Intervento *RESTAURO DELLA CHIESA DI S. PIETRO IN OREZZOLI*Comune **OTTONE (PC)**Finanziamento **L. 317 milioni**- Tot. Impegnato **L. 316.666.416**- Tot. Pagato **L. 316.666.416**Cofinanziamento **L. 0 milioni**

Previsione Effettiva

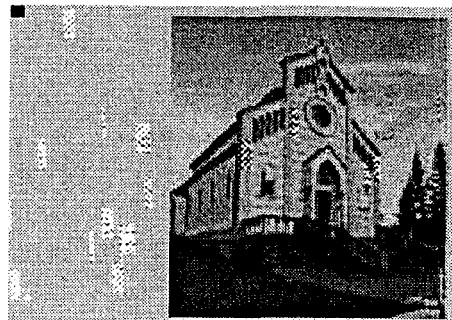
Inizio Lavori *18/10/98* **30/11/98**Fine Lavori *14/09/99* **10/08/99***Chiesa di S. Pietro in Orezzoli***DATI RELATIVI AL TITOLARE DELL'INTERVENTO**Denominazione **CHIESA DI S. PIETRO IN OREZZOLI**Categoria **AC Enti religiosi - (art.1 l, legge 20 maggio 1985, n.222);**C.Fis./P.IVA **@OTTONE**Indirizzo **OTTONE SOPRANO, 33****OTTONE (PC)**Recapiti **Telefono: 0523 930323** **Telefax:****DATI RELATIVI ALL'APPALTO**

Procedura	Denominazione Ditta Aggiudicatrice	Importo a base di Gara	Importo Aggiudicazione	% Ribasso
Affidamento	Indirizzo Cod. Fisc./P.IVA			
GARA D'APPALTO A BASE D'ASTA	IMP. EDILE CROCE ANGELO & F.LLI S.N.C. FRAZ. RETTAGLIATA 84 OTTONE (PC) 00397070335	L. 233.487.440	L. 203.367.560	12,90
Totali		L. 233.487.440	L. 203.367.560	