

## SCHEDE DEI SINGOLI INTERVENTI

---

### Schede dei singoli interventi suddivisi per Regione

Si riportano, nel presente volume, le schede di sintesi dei singoli interventi inseriti nel Piano, relative alle seguenti Regioni:

- Emilia Romagna
- Friuli Venezia Giulia
- Liguria

Vengono forniti, in particolare, i seguenti dati:

- dati identificativi dell'intervento
- dati relativi al titolare dell'intervento
- dati relativi all'appalto
- confronto fra Q.T.E. di progetto e Q.T.E. finale
- riepilogo dei decreti relativi alle variazioni di costo e di finanziamento.

Si rammenta, come anticipato nell'introduzione di cui al volume I, che la Relazione in questione, al momento di andare in stampa, contiene un resoconto dettagliato per circa l'ottanta per cento degli interventi in parola. Non è stato infatti possibile fornire adeguate informazioni sul restante 20% degli interventi, in ragione della mancata chiusura delle attività di collaudo da parte dei soggetti titolari degli interventi medesimi. Si fa riserva, dunque, di produrre un documento integrativo, non appena verranno rese disponibili le succitate informazioni.

PAGINA BIANCA

## EMILIA ROMAGNA

Protocollo d'intervento: **227****DATI IDENTIFICATIVI DELL' INTERVENTO**Titolo Intervento *IL GUADO DI SIGERICO APPRODO VIABILITA' E OPERE ACCESSORIE*Comune **CALENDASCO (PC)**Finanziamento **L. 285 milioni**- Tot. Impegnato **L. 260.377.472**- Tot. Pagato **L. 260.377.472**Cofinanziamento **L. 0 milioni**

Previsione Effettiva

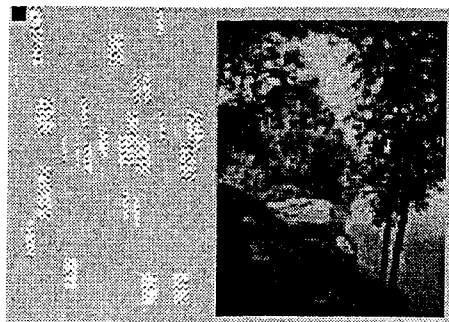
Inizio Lavori *15/03/99* **24/06/99**Fine Lavori *15/09/99* **29/09/99***Guado di Sigerico***DATI RELATIVI AL TITOLARE DELL'INTERVENTO**Denominazione **COMUNE DI CALEDASCO**Categoria **AA Amministrazioni pubbliche - (art. 1 D.L. 3 febbraio 1993, n. 29)**C.Fis./P.IVA **00216710335**Indirizzo **VIA MAZZINI, 4****CALENDASCO (PC)**Recapiti Telefono: **0523 772722** Telefax: **0523 772744****DATI RELATIVI ALL'APPALTO**

Procedura	Denominazione Ditta Aggiudicatrice	Importo a base di Gara	Importo Aggiudicazione	% Ribasso
Affidamento	Indirizzo Cod. Fisc./P.IVA			
LICITAZIONE PRIVATA	VETRUCCI S.A.S. VIA STRADELLA 10 29018 LUGAGNANO (PC) 00151860335	L. 211.250.000	L. 190.822.125	9,67
<b>Totali</b>		<b>L. 211.250.000</b>	<b>L. 190.822.125</b>	

## XIV LEGISLATURA - DISEGNI DI LEGGE E RELAZIONI - DOCUMENTI

## RIEPILOGO VARIAZIONI DI COSTO E DI FINANZIAMENTO

D.M.	Costo Stimato	Finan. Attribuito	Altre Risorse	Risorse Proprie	Note
DM 21/04/98	L. 270.000.000	L. 270.000.000	L. 0	L. 0	
DM 06/08/98	L. 270.000.000	L. 270.000.000	L. 0	L. 0	
DM 20/11/98	L. 270.000.000	L. 270.000.000	L. 0	L. 0	
DM 27/01/99	L. 270.000.000	L. 270.000.000	L. 0	L. 0	
DM 09/02/99	L. 270.000.000	L. 270.000.000	L. 0	L. 0	
DM 01/06/99	L. 270.000.000	L. 270.000.000	L. 0	L. 0	
DM 05/08/99	L. 270.000.000	L. 270.000.000	L. 0	L. 0	
DM 13/09/99	L. 270.000.000	L. 270.000.000	L. 0	L. 0	
DM 16/11/99	L. 270.000.000	L. 270.000.000	L. 0	L. 0	
Automatico	L. 270.000.000	L. 270.000.000	L. 0	L. 0	
DM 21/07/00	L. 270.000.000	L. 270.000.000	L. 0	L. 0	
DM 01/08/00	L. 270.000.000	L. 270.000.000	L. 0	L. 0	
DM 14/12/00	L. 270.000.000	L. 270.000.000	L. 0	L. 0	
DM 14/02/01	L. 284.911.636	L. 284.911.636	L. 0	L. 0	+ Lit. 14911636

## CONFRONTO TRA Q.T.E. DI PROGETTO E Q.T.E. FINALE

A) LAVORI	Importo di Progetto (Lire)	QTE per liquidazione della rata di saldo (13/07/01)	
Opere Civili	55.000.000	200.314.560	
Opere Impiantistiche	40.000.000		
Arredi e/o Attrezzature	98.000.000		
Altre Voci			
<b>TOTALE LAVORI</b>	<b>193.000.000</b>	<b>200.314.560</b>	
<b>B) SOMME A DISPOSIZIONE</b>			
Progettazione	18.000.000	20.000.000	
Altre Spese Tecniche	6.000.000		
Allacciamenti			
Imprevisti	14.400.000		
- Espropri o Acquisizioni			
- Area o Fabbricato			
- Opere Civili			
- Opere Impiantistiche			
- Arredi e/o attrezzature			
- Altre voci			
IVA al 10%			
IVA al 20%	38.600.000	40.062.912	
<b>SOMME A DISPOSIZIONE</b>	<b>77.000.000</b>	<b>60.062.912</b>	
<b>TOTALE COSTO</b>	<b>270.000.000</b>	<b>260.377.472</b>	
	Economie	-9.622.528	
<b>COPERTURA FINANZIARIA</b>	di progetto (Lire)	finale (Lire)	
Finanziamento ex 270/97	270.000.000	270.000.000	
Risorse proprie			
Altre fonti finanziarie			
<b>TOTALE COPERTURE</b>	<b>270.000.000</b>	<b>270.000.000</b>	

Protocollo d'intervento: **394****DATI IDENTIFICATIVI DELL' INTERVENTO**

Titolo Intervento *RECUPERO FUNZIONALE DELLA CASA DEL PELLEGRINO A SERVIZIO DEL SANTUARIO DELLA BEATA VERGINE NEL CASTELLO*

Comune **FIORANO MODENESE (MO)**

Finanziamento **L. 800 milioni**

- Tot. Impegnato **L. 800.000.000**

- Tot. Pagato **L. 800.000.000**

Cofinanziamento **L. 699 milioni**

*Santuario della Beata Vergine***DATI RELATIVI AL TITOLARE DELL'INTERVENTO**

Denominazione **ENTE DIOC. SALVEZZA E EDUCAZIONE**

Categoria **AC Enti religiosi - (art.1 l, legge 20 maggio 1985, n.222);**

C.Fis./P.IVA **80006350369**

Indirizzo **VIA TAMBURINI, 96** **MODENA (MO)**

Recapiti **Telefono: 059 302400** **Telefax:**

**DATI RELATIVI ALL'APPALTO**

Procedura	Denominazione Ditta Aggiudicatrice	Importo a base di Gara	Importo Aggiudicazione	%
Affidamento	Indirizzo Cod. Fisc./P.IVA			Ribasso
TRATTATIVA PRIVATA	EDILCAVALLARO S.R.L.  VIA RADICI IN PIANO 50 SASSUOLO (MO) 02003350366	L. 1.200.000.000	L. 1.200.000.000	0,00
<b>Totali</b>		<b>L. 1.200.000.000</b>	<b>L. 1.200.000.000</b>	

## XIV LEGISLATURA - DISEGNI DI LEGGE E RELAZIONI - DOCUMENTI

## RIEPILOGO VARIAZIONI DI COSTO E DI FINANZIAMENTO

D.M.	Costo Stimato	Finan. Attribuito	Altre Risorse	Risorse Proprie	Note
DM 21/04/98	L. 1.399.000.000	L. 700.000.000	L. 400.000.000	L. 299.000.000	
DM 06/08/98	L. 1.399.000.000	L. 700.000.000	L. 400.000.000	L. 299.000.000	
DM 20/11/98	L. 1.399.000.000	L. 700.000.000	L. 400.000.000	L. 299.000.000	
DM 27/01/99	L. 1.399.000.000	L. 700.000.000	L. 400.000.000	L. 299.000.000	
DM 09/02/99	L. 1.399.000.000	L. 700.000.000	L. 400.000.000	L. 299.000.000	
DM 01/06/99	L. 1.499.000.000	L. 800.000.000	L. 400.000.000	L. 299.000.000	+ Lit. 100000000
DM 05/08/99	L. 1.499.000.000	L. 800.000.000	L. 400.000.000	L. 299.000.000	
DM 13/09/99	L. 1.499.000.000	L. 800.000.000	L. 400.000.000	L. 299.000.000	
DM 16/11/99	L. 1.499.000.000	L. 800.000.000	L. 400.000.000	L. 299.000.000	
Automatico	L. 1.499.000.000	L. 800.000.000	L. 400.000.000	L. 299.000.000	
DM 21/07/00	L. 1.499.000.000	L. 800.000.000	L. 400.000.000	L. 299.000.000	
DM 01/08/00	L. 1.499.000.000	L. 800.000.000	L. 400.000.000	L. 299.000.000	
DM 14/12/00	L. 1.499.000.000	L. 800.000.000	L. 400.000.000	L. 299.000.000	
DM 14/02/01	L. 1.499.000.000	L. 800.000.000	L. 400.000.000	L. 299.000.000	

## CONFRONTO TRA Q.T.E. DI PROGETTO E Q.T.E. FINALE

A) LAVORI	Importo di Progetto (Lire)	QTE per liquidazione della rata di saldo (07/08/01)
Opere Civili	1.091.000.000	2.140.980.000
Opere Impiantistiche	120.000.000	
Arredi e/o Attrezzature	80.000.000	
Altre Voci		
<b>TOTALE LAVORI</b>	<b>1.291.000.000</b>	<b>2.140.980.000</b>
<b>B) SOMME A DISPOSIZIONE</b>		
Progettazione	30.000.000	61.200.000
Altre Spese Tecniche	10.000.000	39.406.000
Allacciamenti		
Imprevisti	28.000.000	280.000.000
- Espropri o Acquisizioni		
- Area o Fabbricato		
- Opere Civili		
- Opere Impiantistiche		
- Arredi e/o attrezzature		59.390.671
- Altre voci		
IVA al 10%	132.000.000	244.388.015
IVA al 20%	8.000.000	28.110.104
<b>SOMME A DISPOSIZIONE</b>	<b>208.000.000</b>	<b>712.494.790</b>
<b>TOTALE COSTO</b>	<b>1.499.000.000</b>	<b>2.853.474.790</b>
	<b>Maggiore Spesa</b>	<b>1.354.474.790</b>
<b>COPERTURA FINANZIARIA</b>	<b>di progetto (Lire)</b>	<b>finale (Lire)</b>
Finanziamento ex 270/97	800.000.000	800.000.000
Risorse proprie	699.000.000	699.000.000
Altre fonti finanziarie		1.354.474.790
<b>TOTALE COPERTURE</b>	<b>1.499.000.000</b>	<b>2.853.474.790</b>

Protocollo d'intervento: **396****DATI IDENTIFICATIVI DELL' INTERVENTO**Titolo Intervento *REALIZZAZIONE MUSEO DEL TESORO DEL DUOMO DI MODENA*Comune **MODENA (MO)**Finanziamento **L. 1.156 milioni**- Tot. Impegnato **L. 1.089.329.340**- Tot. Pagato **L. 1.089.329.340**Cofinanziamento **L. 830 milioni**

Previsione Effettiva

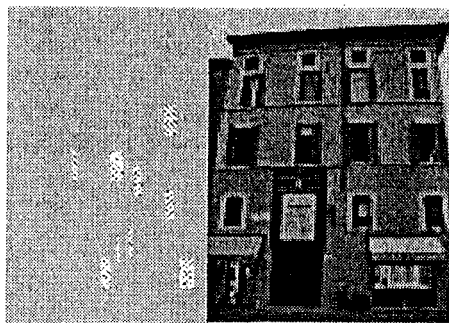
Inizio Lavori *10/01/99* **20/01/99**Fine Lavori *10/05/99* **24/12/99***Duomo***DATI RELATIVI AL TITOLARE DELL'INTERVENTO**Denominazione **BASILICA METROPOLITANA**Categoria **AC Enti religiosi - (art.1 l, legge 20 maggio 1985, n.222);**C.Fis./P.IVA **00581150364**Indirizzo **CORSO DUOMO****MODENA (MO)**Recapiti **Telefono: 059 216078****Telefax:****DATI RELATIVI ALL'APPALTO**

Procedura	Denominazione Ditta Aggiudicatrice	Importo a base di Gara	Importo Aggiudicazione	%
Affidamento	Indirizzo Cod. Fisc./P.IVA			Ribasso
TRATTATIVA PRIVATA PREVIA GARA UFFICIOSA	IMPRESA EDILE SCIANTI ING. VALERIO  P.ZZA XX SETTEMBRE 41100 MODENA 00179020367	L. 1.390.000.000	L. 1.210.690.000	12,90
<b>Totale</b>		<b>L. 1.390.000.000</b>	<b>L. 1.210.690.000</b>	



## XIV LEGISLATURA - DISEGNI DI LEGGE E RELAZIONI - DOCUMENTI

## RIEPILOGO VARIAZIONI DI COSTO E DI FINANZIAMENTO

D.M.	Costo Stimato	Finan. Attribuito	Altre Risorse	Risorse Proprie	Note
DM 21/04/98	L. 2.030.000.000	L. 1.200.000.000	L. 600.000.000	L. 230.000.000	
DM 06/08/98	L. 2.030.000.000	L. 1.200.000.000	L. 600.000.000	L. 230.000.000	
DM 20/11/98	L. 2.030.000.000	L. 1.200.000.000	L. 600.000.000	L. 230.000.000	
DM 27/01/99	L. 2.030.000.000	L. 1.200.000.000	L. 600.000.000	L. 230.000.000	
DM 09/02/99	L. 2.030.000.000	L. 1.200.000.000	L. 600.000.000	L. 230.000.000	
DM 01/06/99	L. 2.030.000.000	L. 1.200.000.000	L. 600.000.000	L. 230.000.000	
DM 05/08/99	L. 2.030.000.000	L. 1.200.000.000	L. 600.000.000	L. 230.000.000	
DM 13/09/99	L. 2.030.000.000	L. 1.200.000.000	L. 600.000.000	L. 230.000.000	
DM 16/11/99	L. 2.030.000.000	L. 1.200.000.000	L. 600.000.000	L. 230.000.000	
Automatico	L. 2.030.000.000	L. 1.200.000.000	L. 600.000.000	L. 230.000.000	
DM 21/07/00	L. 2.030.000.000	L. 1.200.000.000	L. 600.000.000	L. 230.000.000	
DM 01/08/00	L. 2.030.000.000	L. 1.200.000.000	L. 600.000.000	L. 230.000.000	
DM 14/12/00	L. 2.030.000.000	L. 1.200.000.000	L. 600.000.000	L. 230.000.000	
DM 14/02/01	L. 1.985.759.000	L. 1.155.759.000	L. 600.000.000	L. 230.000.000	- Lit. -44241000

## CONFRONTO TRA Q.T.E. DI PROGETTO E Q.T.E. FINALE

A) LAVORI	Importo di Progetto (Lire)	QTE per liquidazione della rata di saldo (03/07/01)
Opere Civili	1.837.610.782	1.768.738.281
Opere Impiantistiche		
Arredi e/o Attrezzature		
Altre Voci		
<b>TOTALE LAVORI</b>	<b>1.837.610.782</b>	<b>1.768.738.281</b>
B) SOMME A DISPOSIZIONE		
Progettazione		145.000.000
Altre Spese Tecniche		23.077.500
Allacciamenti		10.544.166
Imprevisti		468.078.334
- Espropri o Acquisizioni		
- Area o Fabbricato		
- Opere Civili		
- Opere Impiantistiche		
- Arredi e/o attrezzature		4.250.000
- Altre voci		
IVA al 10%	176.873.828	225.267.828
IVA al 20%	13.698.499	
<b>SOMME A DISPOSIZIONE</b>	<b>190.572.327</b>	<b>876.217.828</b>
<b>TOTALE COSTO</b>	<b>2.028.183.109</b>	<b>2.644.956.109</b>
	Maggiore Spesa	616.773.000
COPERTURA FINANZIARIA		
	di progetto (Lire)	finale (Lire)
Finanziamento ex 270/97	1.200.000.000	969.329.340
Risorse proprie	230.000.000	830.000.000
Altre fonti finanziarie	600.000.000	845.626.769
<b>TOTALE COPERTURE</b>	<b>2.030.000.000</b>	<b>2.644.956.109</b>

Protocollo d'intervento: **400****DATI IDENTIFICATIVI DELL' INTERVENTO**Titolo Intervento *REALIZZAZIONE DI UN OSTELLO DELLA GIOVENTU'*Comune **MODENA (MO)**Finanziamento **L. 1.512 milioni**- Tot. Impegnato **L. 1.473.301.021**- Tot. Pagato **L. 1.473.301.021**Cofinanziamento **L. 780 milioni**

Previsione Effettiva

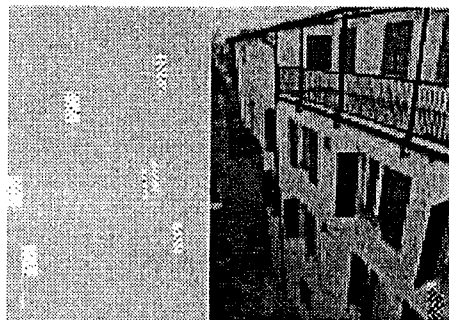
Inizio Lavori *15/09/98* **02/11/98**Fine Lavori *15/09/99* **20/12/99***Istituto tecnico femminile Selmi e convitto per giovani***DATI RELATIVI AL TITOLARE DELL'INTERVENTO**Denominazione **ISTITUTO PROV. S. FILIPPO E S. BENARDINO**Categoria **AA Amministrazioni pubbliche - (art. 1 D.L. 3 febbraio 1993, n. 29)**C.Fis./P.IVA **80017130362**Indirizzo **VIA S. ORSOLA, 52****MODENA (MO)**Recapiti **Telefono: 059 222556****Telefax: 059 222556****DATI RELATIVI ALL'APPALTO**

Procedura	Denominazione Ditta Aggiudicatrice	Importo a base di Gara	Importo Aggiudicazione	%
Affidamento	Indirizzo Cod. Fisc./P.IVA			Ribasso
TRATTATIVA PRIVATA - GARA UFFICIOSA	CANUTI OFFICE srl VIA SAN FAUSTINO 155/J MODENA 02339700307	L. 168.330.000	L. 136.347.300	19,00
MASSIMO RIBASSO D'ASTA	Soc. ALCIDE STABELLINI s.n.c. VIA 2 GIUGNO 1 SAN FELICE SUL PANARO (MO) 00154780365	L. 1.856.000.000	L. 1.552.358.400	16,36
<b>Totali</b>		<b>L. 2.024.330.000</b>	<b>L. 1.688.705.700</b>	

## XIV LEGISLATURA - DISEGNI DI LEGGE E RELAZIONI - DOCUMENTI

## RIEPILOGO VARIAZIONI DI COSTO E DI FINANZIAMENTO

D.M.	Costo Stimato	Finan. Attribuito	Altre Risorse	Risorse Proprie	Note
DM 21/04/98	L. 2.664.000.000	L. 1.884.000.000	L. 780.000.000	L. 0	
DM 06/08/98	L. 2.664.000.000	L. 1.884.000.000	L. 780.000.000	L. 0	
DM 20/11/98	L. 2.664.000.000	L. 1.884.000.000	L. 780.000.000	L. 0	
DM 27/01/99	L. 2.664.000.000	L. 1.884.000.000	L. 780.000.000	L. 0	
DM 09/02/99	L. 2.664.000.000	L. 1.884.000.000	L. 780.000.000	L. 0	
DM 01/06/99	L. 2.664.000.000	L. 1.884.000.000	L. 780.000.000	L. 0	
DM 05/08/99	L. 2.330.000.000	L. 1.550.000.000	L. 780.000.000	L. 0	- Lh. -334000000
DM 13/09/99	L. 2.330.000.000	L. 1.550.000.000	L. 780.000.000	L. 0	
DM 16/11/99	L. 2.330.000.000	L. 1.550.000.000	L. 780.000.000	L. 0	
Automatico	L. 2.330.000.000	L. 1.550.000.000	L. 780.000.000	L. 0	
DM 21/07/00	L. 2.330.000.000	L. 1.550.000.000	L. 780.000.000	L. 0	
DM 01/08/00	L. 2.330.000.000	L. 1.550.000.000	L. 780.000.000	L. 0	
DM 14/12/00	L. 2.330.000.000	L. 1.550.000.000	L. 780.000.000	L. 0	
DM 14/02/01	L. 2.291.602.496	L. 1.511.602.496	L. 780.000.000	L. 0	- Lh. -38397504

## CONFRONTO TRA Q.T.E. DI PROGETTO E Q.T.E. FINALE

A) LAVORI	Importo di Progetto (Lire)	QTE per liquidazione della rata di saldo (03/08/00)	
Opere Civili	1.270.000.000	1.070.592.000	
Opere Impiantistiche	635.000.000	481.766.400	
Arredi e/o Attrezzature	160.000.000	160.000.000	
Altre Voci	20.000.000	40.000.000	
<b>TOTALE LAVORI</b>	<b>2.085.000.000</b>	<b>1.752.358.400</b>	
<b>B) SOMME A DISPOSIZIONE</b>			
Progettazione	160.000.000	160.000.000	
Altre Spese Tecniche		68.806.780	
Allacciamenti			
Imprevisti	145.000.000	97.276.220	
- Espropri o Acquisizioni			
- Area o Fabbricato			
- Opere Civili			
- Opere Impiantistiche			
- Arredi e/o attrezzature			
- Altre voci			
IVA al 10%	204.000.000	164.130.440	
IVA al 20%	70.000.000	87.427.400	
<b>SOMME A DISPOSIZIONE</b>	<b>579.000.000</b>	<b>577.640.840</b>	
<b>TOTALE COSTO</b>	<b>2.664.000.000</b>	<b>2.329.999.240</b>	
	<b>Economie</b>	<b>-334.000.760</b>	
<b>COPERTURA FINANZIARIA</b>	<b>di progetto (Lire)</b>	<b>finale (Lire)</b>	
Finanziamento ex 270/97	1.884.000.000	1.884.000.000	
Risorse proprie			
Altre fonti finanziarie	780.000.000	445.999.240	
<b>TOTALE COPERTURE</b>	<b>2.664.000.000</b>	<b>2.329.999.240</b>	

Protocollo d'intervento: **440****DATI IDENTIFICATIVI DELL' INTERVENTO**Titolo Intervento *PALAZZO VESCOVILE DI BOBBIO CAMINUS IANUE*Comune **BOBBIO (PC)**Finanziamento **L. 148 milioni**- Tot. Impegnato **L. 148.322.000**- Tot. Pagato **L. 147.882.000**Cofinanziamento **L. 10 milioni**

Previsione Effettiva

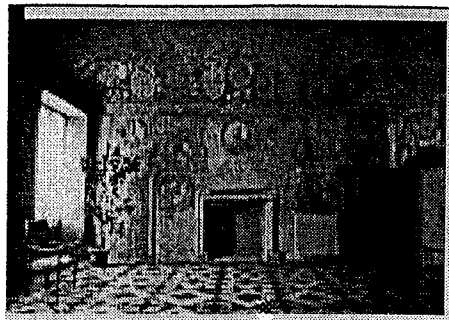
Inizio Lavori **30/07/98 12/04/99**Fine Lavori **10/06/99 14/10/99***Palazzo Vescovile***DATI RELATIVI AL TITOLARE DELL'INTERVENTO**Denominazione **ENTE CATTEDRALE DI BOBBIO**Categoria **AC Enti religiosi - (art.1 l, legge 20 maggio 1985, n.222);**C.Fis./P.IVA **80014650339**Indirizzo **PIAZZA DUOMO****BOBBIO (PC)**Recapiti **Telefono: 0523 926219****Telefax: 0523 926219****DATI RELATIVI ALL'APPALTO**

Procedura	Denominazione Ditta Aggiudicatrice	Importo a base di Gara	Importo Aggiudicazione	% Ribasso
Affidamento	Indirizzo Cod. Fisc./P.IVA			
TRATTATIVA PRIVATA	RESTAURO PITTORICO DI LUCIA BRAVI VIA P.NERUDA 1-CALENDASCO (PC) 00969120336	L. 129.800.000	L. 118.000.000	9,09
<b>Totali</b>		<b>L. 129.800.000</b>	<b>L. 118.000.000</b>	