

XIV LEGISLATURA - DISEGNI DI LEGGE E RELAZIONI - DOCUMENTI

RIEPILOGO VARIAZIONI DI COSTO E DI FINANZIAMENTO

D.M.	Costo Stimato	Finan. Attribuito	Altre Risorse	Risorse Proprie	Note
DM 21/04/98	L. 225.000.000	L. 225.000.000	L. 0	L. 0	
DM 06/08/98	L. 225.000.000	L. 225.000.000	L. 0	L. 0	
DM 20/11/98	L. 225.000.000	L. 225.000.000	L. 0	L. 0	
DM 27/01/99	L. 225.000.000	L. 225.000.000	L. 0	L. 0	
DM 09/02/99	L. 225.000.000	L. 225.000.000	L. 0	L. 0	
DM 01/06/99	L. 225.000.000	L. 225.000.000	L. 0	L. 0	
DM 05/08/99	L. 225.000.000	L. 225.000.000	L. 0	L. 0	
DM 13/09/99	L. 225.000.000	L. 225.000.000	L. 0	L. 0	
DM 16/11/99	L. 225.000.000	L. 225.000.000	L. 0	L. 0	
Automatico	L. 225.000.000	L. 225.000.000	L. 0	L. 0	
DM 21/07/00	L. 225.000.000	L. 225.000.000	L. 0	L. 0	
DM 01/08/00	L. 225.000.000	L. 225.000.000	L. 0	L. 0	
DM 14/12/00	L. 225.000.000	L. 225.000.000	L. 0	L. 0	
DM 14/02/01	L. 225.000.000	L. 225.000.000	L. 0	L. 0	

CONFRONTO TRA Q.T.E. DI PROGETTO E Q.T.E. FINALE

A) LAVORI	Importo di Progetto (Lire)	QTE per liquidazione del 50 % (25/11/99)
Opere Civili	116.135.000	83.595.673
Opere Impiantistiche		
Arredi e/o Attrezzature		
Altre Voci		
TOTALE LAVORI	116.135.000	83.595.673
B) SOMME A DISPOSIZIONE		
Progettazione	2.250.000	2.250.000
Altre Spese Tecniche	8.750.000	6.750.000
Allacciamenti		
Imprevisti	4.052.000	4.050.000
- Espropri o Acquisizioni	80.000.000	80.000.000
- Area o Fabbricato		
- Opere Civili		
- Opere Impiantistiche		
- Arredi e/o attrezzature		
- Altre voci		
IVA al 10%	11.613.000	10.359.567
IVA al 20%	2.200.000	1.350.000
SOMME A DISPOSIZIONE	108.865.000	104.759.567
TOTALE COSTO	225.000.000	188.355.240
	Economie	-36.644.760
COPERTURA FINANZIARIA	di progetto (Lire)	finale (Lire)
Finanziamento ex 270/97	225.000.000	188.355.240
Risorse proprie		
Altre fonti finanziarie		
TOTALE COPERTURE	225.000.000	188.355.240

Protocollo d'intervento: **4853**

DATI IDENTIFICATIVI DELL' INTERVENTO

Titolo Intervento *POTENZIAMENTO DELLA RICETTIVITA' PER GIOVANI AL CENTRO NIDO DELLE AQUILE DEL SANTUARIO DI MONTEVERGINE*
 Comune **OSPEDALETTO D'ALPINOLO (AV)**
 Finanziamento **L. 1.181 milioni**
 - Tot. Impegnato **L. 1.172.602.682**
 - Tot. Pagato **L. 1.172.602.682**
 Cofinanziamento **L. 0 milioni**
 Previsione Effettiva
 Inizio Lavori 17/11/98 11/01/99
 Fine Lavori 13/03/99 30/12/99

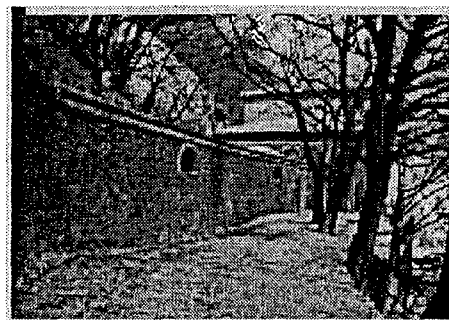

Centro Nido delle Aquile sul Santuario di Montevergine

DATI RELATIVI AL TITOLARE DELL'INTERVENTO

Denominazione **COMUNITA' BENEDETTINA DI MONTEVERGINE**
 Categoria **AD Soggetti religiosi - (art.27 del Concordato tra la S.Sede e l'Italia reso esecutivo ai sensi della legge 27 maggio 1929, n.810);**
 C.Fis./P.IVA **80001174648**
 Indirizzo **ABBAZIA DI LORETO DI MONTEVERGINE** **MERCOGLIANO (AV)**
 Recapiti **Telefono: 0825 787150** **Telefax: 0825 787192**

DATI RELATIVI ALL'APPALTO

Procedura	Denominazione Ditta Aggiudicatrice	Importo a base di Gara	Importo Aggiudicazione	%
Affidamento	Indirizzo Cod. Fisc./P.IVA			Ribasso
APPALTO FIDUCIARIO EDIL GEO SNC DI ELIA SABATO & C.	VIA FEUDO 145 04546430630	L. 756.141.606	L. 748.580.190	1,00
Totali		L. 756.141.606	L. 748.580.190	

XIV LEGISLATURA - DISEGNI DI LEGGE E RELAZIONI - DOCUMENTI

RIEPILOGO VARIAZIONI DI COSTO E DI FINANZIAMENTO

D.M.	Costo Stimato	Finan. Attribuito	Altre Risorse	Risorse Proprie	Note
DM 27/01/99	L. 1.074.000.000	L. 1.074.000.000	L. 0	L. 0	
DM 09/02/99	L. 1.074.000.000	L. 1.074.000.000	L. 0	L. 0	
DM 01/06/99	L. 1.074.000.000	L. 1.074.000.000	L. 0	L. 0	
DM 05/08/99	L. 1.074.000.000	L. 1.074.000.000	L. 0	L. 0	
DM 13/09/99	L. 1.074.000.000	L. 1.074.000.000	L. 0	L. 0	
DM 16/11/99	L. 1.074.000.000	L. 1.074.000.000	L. 0	L. 0	
Automatico	L. 1.074.000.000	L. 1.074.000.000	L. 0	L. 0	
DM 21/07/00	L. 1.074.000.000	L. 1.074.000.000	L. 0	L. 0	
DM 01/08/00	L. 1.074.000.000	L. 1.074.000.000	L. 0	L. 0	
DM 14/12/00	L. 1.074.000.000	L. 1.074.000.000	L. 0	L. 0	
DM 14/02/01	L. 1.181.000.000	L. 1.181.000.000	L. 0	L. 0	+ Lit. 107000000

CONFRONTO TRA Q.T.E. DI PROGETTO E Q.T.E. FINALE

A) LAVORI	Importo di Progetto (Lire)	QTE per liquidazione della rata di saldo (18/06/01)
Opere Civili	577.072.590	577.072.590
Opere Impiantistiche	92.545.200	92.545.200
Arredi e/o Attrezzature		78.962.400
Altre Voci		
TOTALE LAVORI	669.617.790	748.580.190
B) SOMME A DISPOSIZIONE		
Progettazione	40.000.000	40.000.000
Altre Spese Tecniche	50.000.000	50.000.000
Allacciamenti	15.000.000	15.000.000
Imprevisti	84.268.233	84.268.233
- Espropri o Acquisizioni		
- Area o Fabbricato		
- Opere Civili		
- Opere Impiantistiche		
- Arredi e/o attrezzature		15.000.000
- Altre voci	20.000.000	5.000.000
IVA al 10%	66.961.779	66.961.779
IVA al 20%	40.752.480	40.792.480
SOMME A DISPOSIZIONE	316.982.492	317.022.492
TOTALE COSTO	986.600.282	1.065.602.682
	Maggiore Spesa	79.002.400
COPERTURA FINANZIARIA	di progetto (Lire)	finale (Lire)
Finanziamento ex 270/97	1.074.000.000	1.065.602.682
Risorse proprie		
Altre fonti finanziarie		
TOTALE COPERTURE	1.074.000.000	1.065.602.682

Protocollo d'intervento: **4961**

DATI IDENTIFICATIVI DELL' INTERVENTO

Titolo Intervento *STRUTTURE DI ACCOGLIENZA E RELATIVI SERVIZI LUNGO IL CAMMINO DEL ROSARIO DI PADRE PIO*

Comune **PIETRELCINA (BN)**

Finanziamento **L. 5.926 milioni**

- Tot. Impegnato **L. 5.925.984.529**

- Tot. Pagato **L. 5.925.984.529**

Cofinanziamento **L. 0 milioni**

	Previsione	Effettiva
Inizio Lavori	22/10/98	10/11/98
Fine Lavori	18/07/99	29/12/99



Cammino del rosario di Padre Pio

DATI RELATIVI AL TITOLARE DELL'INTERVENTO

Denominazione **COMUNE DI PIETRELCINA**

Categoria **AA Amministrazioni pubbliche - (art. 1 D.L. 3 febbraio 1993, n. 29)**

C.Fis./P.IVA **80001750621**

Indirizzo **CORSO PADRE PIO, 33** **PIETRELCINA (BN)**

Recapiti **Telefono: 0824 991409** **Telefax: 0824 991265**

DATI RELATIVI ALL'APPALTO

Procedura	Denominazione Ditta Aggiudicatrice	Importo a base di Gara	Importo Aggiudicazione	% Ribasso
Affidamento	Indirizzo Cod. Fisc./P.IVA			
LICITAZIONE PRIVATA	CIR COSTRUZIONI SRL CIRCONVALLAZIONE 21 ARGENTA FE 00628920287	L. 5.813.000.000	L. 4.306.270.400	25,92
Totali		L. 5.813.000.000	L. 4.306.270.400	

XIV LEGISLATURA - DISEGNI DI LEGGE E RELAZIONI - DOCUMENTI

RIEPILOGO VARIAZIONI DI COSTO E DI FINANZIAMENTO

D.M.	Costo Stimato	Finan. Attribuito	Altre Risorse	Risorse Proprie	Note
DM 21/04/98	L. 7.800.000.000	L. 7.800.000.000	L. 0	L. 0	
DM 06/08/98	L. 7.800.000.000	L. 7.800.000.000	L. 0	L. 0	
DM 20/11/98	L. 7.800.000.000	L. 7.800.000.000	L. 0	L. 0	
DM 27/01/99	L. 7.800.000.000	L. 7.800.000.000	L. 0	L. 0	
DM 09/02/99	L. 7.800.000.000	L. 7.800.000.000	L. 0	L. 0	
DM 01/06/99	L. 6.212.680.000	L. 6.212.680.000	L. 0	L. 0	- Lit. -1587320000
DM 05/08/99	L. 6.212.680.000	L. 6.212.680.000	L. 0	L. 0	
DM 13/09/99	L. 6.212.680.000	L. 6.212.680.000	L. 0	L. 0	
DM 16/11/99	L. 6.212.680.000	L. 6.212.680.000	L. 0	L. 0	
Automatico	L. 6.212.680.000	L. 6.212.680.000	L. 0	L. 0	
DM 21/07/00	L. 6.212.680.000	L. 6.212.680.000	L. 0	L. 0	
DM 01/08/00	L. 5.925.984.529	L. 5.925.984.529	L. 0	L. 0	- Lit. -286695471
DM 14/12/00	L. 5.925.984.529	L. 5.925.984.529	L. 0	L. 0	
DM 14/02/01	L. 5.925.984.529	L. 5.925.984.529	L. 0	L. 0	

CONFRONTO TRA Q.T.E. DI PROGETTO E Q.T.E. FINALE

A) LAVORI	Importo di Progetto (Lire)	QTE per liquidazione della rata di saldo (07/03/01)
Opere Civili	3.620.400.000	4.967.575.730
Opere Impiantistiche	685.860.000	
Arredi e/o Attrezzature	143.880.000	
Altre Voci		
TOTALE LAVORI	4.450.140.000	4.967.575.730
B) SOMME A DISPOSIZIONE		
Progettazione	170.650.000	
Altre Spese Tecniche	410.650.000	690.419.024
Allacciamenti	50.000.000	18.701.600
Imprevisti		
- Espropri o Acquisizioni	491.530.000	231.994.497
- Area o Fabbricato		
- Opere Civili		
- Opere Impiantistiche		
- Arredi e/o attrezzature		150.060.235
- Altre voci	53.370.000	6.649.618
IVA al 10%	430.630.000	
IVA al 20%	155.710.000	
SOMME A DISPOSIZIONE	1.762.540.000	1.097.824.974
TOTALE COSTO	6.212.680.000	6.065.400.704
	Economie	-147.279.296
COPERTURA FINANZIARIA	di progetto (Lire)	finale (Lire)
Finanziamento ex 270/97	6.212.680.000	5.925.984.529
Risorse proprie		139.416.175
Altre fonti finanziarie		
TOTALE COPERTURE	6.212.680.000	6.065.400.704

Protocollo d'intervento: **5106**

DATI IDENTIFICATIVI DELL' INTERVENTO

Titolo Intervento *RISTRUTTURAZIONE ED AMMODERNAMENTO DELLA SALA DEL PELLEGRINO E RELATIVI SERVIZI*

Comune **MERCOGLIANO (AV)**

Finanziamento **L. 147 milioni**

- Tot. Impegnato **L. 145.500.000**

- Tot. Pagato **L. 145.500.000**

Cofinanziamento **L. 0 milioni**

Previsione Effettiva

Inizio Lavori *17/11/98* **13/01/99**

Fine Lavori *13/03/99* **30/12/99**

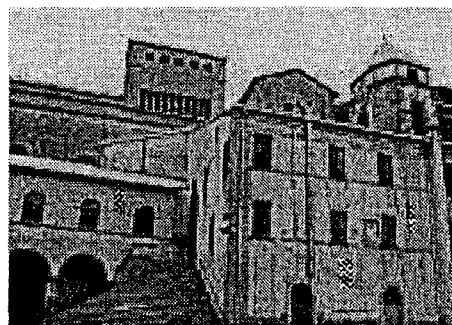
*Santuario di Montevergine*

DATI RELATIVI AL TITOLARE DELL'INTERVENTO

Denominazione **DIOCESI DI MONTEVERGINE**

Categoria **AD Soggetti religiosi - (art.27 del Concordato tra la S.Sede e l'Italia reso esecutivo ai sensi della legge 27 maggio 1929, n.810);**

C.Fis./P.IVA **92006290644**

Indirizzo **ABBAZIA DI LORETO DI MONTEVERGINE** **MERCOGLIANO (AV)**

Recapiti **Telefono: 0825 787150** **Telefax: 0825 787192**

DATI RELATIVI ALL'APPALTO

Procedura	Denominazione Ditta Aggiudicatrice	Importo a base di Gara	Importo Aggiudicazione	% Ribasso
Affidamento	Indirizzo Cod. Fisc./P.IVA			
COTTIMO FIDUCIARIO	IMPRESA EDILE ANTONIO DELLO RUSSO VIA CONCEZIONE 26 MERCOGLIANO AV 00597950641	L. 100.000.000	L. 99.000.000	1,00
Totali		L. 100.000.000	L. 99.000.000	

RIEPILOGO VARIAZIONI DI COSTO E DI FINANZIAMENTO

D.M.	Costo Stimato	Finan. Attribuito	Altre Risorse	Risorse Proprie	Note
DM 27/01/99	L. 147.000.000	L. 147.000.000	L. 0	L. 0	
DM 09/02/99	L. 147.000.000	L. 147.000.000	L. 0	L. 0	
DM 01/06/99	L. 147.000.000	L. 147.000.000	L. 0	L. 0	
DM 05/08/99	L. 147.000.000	L. 147.000.000	L. 0	L. 0	
DM 13/09/99	L. 147.000.000	L. 147.000.000	L. 0	L. 0	
DM 16/11/99	L. 147.000.000	L. 147.000.000	L. 0	L. 0	
Automatico	L. 147.000.000	L. 147.000.000	L. 0	L. 0	
DM 21/07/00	L. 147.000.000	L. 147.000.000	L. 0	L. 0	
DM 01/08/00	L. 147.000.000	L. 147.000.000	L. 0	L. 0	
DM 14/12/00	L. 147.000.000	L. 147.000.000	L. 0	L. 0	
DM 14/02/01	L. 147.000.000	L. 147.000.000	L. 0	L. 0	

CONFRONTO TRA Q.T.E. DI PROGETTO E Q.T.E. FINALE

A) LAVORI	Importo di Progetto (Lire)	QTE per liquidazione della rata di saldo (11/10/01)
Opere Civili	100.000.000	115.400.000
Opere Impiantistiche		
Arredi e/o Attrezzature		
Altre Voci		
TOTALE LAVORI	100.000.000	115.400.000
B) SOMME A DISPOSIZIONE		
Progettazione	12.000.000	
Altre Spese Tecniche	8.000.000	14.500.000
Allacciamenti	5.000.000	
Imprevisti	4.200.000	
- Espropri o Acquisizioni	2.400.000	
- Area o Fabbricato		
- Opere Civili		2.000.000
- Opere Impiantistiche		
- Arredi e/o attrezzature		
- Altre voci		1.200.000
IVA al 10%	10.000.000	11.540.000
IVA al 20%	5.400.000	3.140.000
SOMME A DISPOSIZIONE	47.000.000	32.380.000
TOTALE COSTO	147.000.000	147.780.000
	Maggiore Spesa	780.000
COPERTURA FINANZIARIA	di progetto (Lire)	finale (Lire)
Finanziamento ex 270/97	147.000.000	145.500.000
Risorse proprie		
Altre fonti finanziarie		280.000
TOTALE COPERTURE	147.000.000	145.780.000

Protocollo d'intervento: **5200**

DATI IDENTIFICATIVI DELL' INTERVENTO

Titolo Intervento *PROGETTO DI RESTAURO E CONSOLIDAMENTO ADEGUAMENTO NORMATIVO E FUNZIONALE ED ALLESTIMENTO*

Comune **CARINARO (CE)**

Finanziamento **L. 2.090 milioni**

- Tot. Impegnato **L. 2.066.833.927**

- Tot. Pagato **L. 2.066.833.927**

Cofinanziamento **L. 0 milioni**

Previsione Effettiva

Inizio Lavori *18/05/99* **08/09/99**

Fine Lavori *11/07/99* **31/12/99**

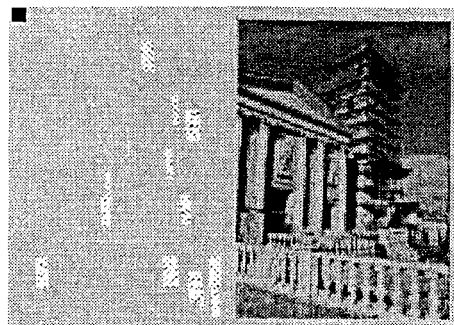

Chiesa di S. Eufemia

DATI RELATIVI AL TITOLARE DELL'INTERVENTO

Denominazione **CHIESA S. EUFEMIA CARINARO**

Categoria **AC Enti religiosi - (art.1 I, legge 20 maggio 1985, n.222);**

C.Fis./P.IVA **@CARINARO**

Indirizzo **VIA TRIESTE** **CARINARO (CE)**

Recapiti **Telefono:** **Telefax: 081 8131135**

DATI RELATIVI ALL'APPALTO

Procedura	Denominazione Ditta Aggiudicatrice	Importo a base di Gara	Importo Aggiudicazione	% Ribasso
Affidamento	Indirizzo Cod. Fisc./P.IVA			
GARA UFFICIOSA CON OFFERTA PREZZI	PICONE ALBERTO VIA PIAVE 15 CARINARO - CE	L. 8.280.000	L. 8.280.000	0,00
TRATTATIVA PRIVATA	TECNOVAN DI GUIDA NICOLA VIA NAPOLI 67 S. FELICE A CANCELLO - CE 01633330616	L. 46.000.000	L. 46.000.000	0,00
TRATTATIVA PRIVATA	S.T. SERVIZI TECNOLOGICI SRL VIA MONASTERO 14 TEVEROLA -CE	L. 120.000.000	L. 120.000.000	0,00
LICITAZIONE PRIVATA	ATI D'ALESSIO COSTRUZIONI SRL-DI STAZIO VIA MESSICO 5 TRENTOLA-DUCENTA 02287840611	L. 1.026.566.836	L. 1.007.262.458	1,88
Totali		L. 1.200.846.836	L. 1.181.542.458	

XIV LEGISLATURA - DISEGNI DI LEGGE E RELAZIONI - DOCUMENTI

RIEPILOGO VARIAZIONI DI COSTO E DI FINANZIAMENTO

D.M.	Costo Stimato	Finan. Attribuito	Altre Risorse	Risorse Proprie	Note
DM 09/02/99	L. 1.600.000.000	L. 1.600.000.000	L. 0	L. 0	
DM 01/06/99	L. 1.600.000.000	L. 1.600.000.000	L. 0	L. 0	
DM 05/08/99	L. 1.600.000.000	L. 1.600.000.000	L. 0	L. 0	
DM 13/09/99	L. 1.600.000.000	L. 1.600.000.000	L. 0	L. 0	
DM 16/11/99	L. 1.900.000.000	L. 1.900.000.000	L. 0	L. 0	+ Lit. 300000000
Automatico	L. 1.900.000.000	L. 1.900.000.000	L. 0	L. 0	
DM 21/07/00	L. 1.900.000.000	L. 1.900.000.000	L. 0	L. 0	
DM 01/08/00	L. 1.900.000.000	L. 1.900.000.000	L. 0	L. 0	
DM 14/12/00	L. 1.900.000.000	L. 1.900.000.000	L. 0	L. 0	
DM 14/02/01	L. 2.090.000.000	L. 2.090.000.000	L. 0	L. 0	+ Lit. 190000000

CONFRONTO TRA Q.T.E. DI PROGETTO E Q.T.E. FINALE

A) LAVORI	Importo di Progetto (Lire)	QTE per liquidazione della rata di saldo (07/06/01)	
Opere Civili	830.548.786	913.050.747	
Opere Impiantistiche	151.018.050	149.211.711	
Arredi e/o Attrezzature		143.609.815	
Altre Voci			
TOTALE LAVORI	981.566.836		1.205.872.273
B) SOMME A DISPOSIZIONE			
Progettazione	64.000.000	64.000.000	
Altre Spese Tecniche	42.750.000	42.750.000	
Allacciamenti			
Imprevisti			
- Espropri o Acquisizioni			
- Area o Fabbricato			
- Opere Civili			
- Opere Impiantistiche			
- Arredi e/o attrezzature	143.609.815		
- Altre voci	1.406.000	1.406.000	
IVA al 10%			
IVA al 20%	266.665.530	262.805.654	
SOMME A DISPOSIZIONE	518.431.345		370.961.654
TOTALE COSTO	1.499.998.181		1.576.833.927
	Maggiore Spesa		76.835.746
COPERTURA FINANZIARIA	di progetto (Lire)		finale (Lire)
Finanziamento ex 270/97	1.600.000.000		1.600.000.000
Risorse proprie			
Altre fonti finanziarie			
TOTALE COPERTURE	1.600.000.000		1.600.000.000

Protocollo d'intervento: **5219**

DATI IDENTIFICATIVI DELL' INTERVENTO

Titolo Intervento *INTERVENTO DI RISANAMENTO CONSERVATIVO E DI RIUSO DEL COMPLESSO IMMOBILIARE ANCHE ALLO SCOPO D'INCREMENTARE LA RICETTIVITA' E RELATIVI SERVIZI A BASSO COSTO*

Comune **NAPOLI (NA)**

Finanziamento **L. 9.719 milioni**

- Tot. Impegnato **L. 9.672.786.360**

- Tot. Pagato **L. 9.672.786.360**

Cofinanziamento **L. 1.000 milioni**

	Previsione	Effettiva
Inizio Lavori	01/09/99	15/10/99
Fine Lavori	30/09/99	

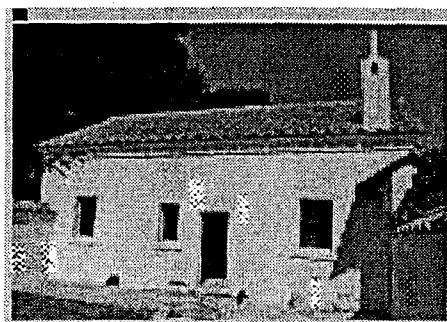
*Eremo dei Camaldoli*

DATI RELATIVI AL TITOLARE DELL'INTERVENTO

Denominazione **DIOCESI DI NAPOLI**

Categoria **AC Enti religiosi - (art.11, legge 20 maggio 1985, n.222);**

C.Fis./P.IVA **80014050639**

Indirizzo **LARGO DONNA REGINA, 22** **NAPOLI (NA)**

Recapiti **Telefono: 081 5574111** **Telefax:**

DATI RELATIVI ALL'APPALTO

Procedura	Denominazione Ditta Aggiudicatrice	Importo a base di Gara	Importo Aggiudicazione	%
Affidamento	Indirizzo Cod. Fisc./P.IVA			Ribasso
LICITAZIONE PRIVATA	POLITI PAOLO SPA CORSO MAZZINI 32 ANCONA	L. 100.000.000	L. 55.000.000	45,00
LICITAZIONE PRIVATA	POLITI PAOLO SPA CORSO MAZZINI 32 ANCONA	L. 385.000.000	L. 200.200.000	48,00
AFFIDAMENTO DIRETTO IN CORSO D'OPERA	ATI CASTELLI - S.I.I.S. SRL VIA FIENO 3 MILANO 08889680156	L. 707.000.000	L. 707.000.000	0,00
LICITAZIONE PRIVATA	ATI CASTELLI-S.I.I.S SRL VIA FIENO 3 MILANO 08889680156	L. 8.107.000.000	L. 6.378.587.600	21,32
Totali		L. 9.299.000.000	L. 7.340.787.600	

XIV LEGISLATURA - DISEGNI DI LEGGE E RELAZIONI - DOCUMENTI

RIEPILOGO VARIAZIONI DI COSTO E DI FINANZIAMENTO

D.M.	Costo Stimato	Finan. Attribuito	Altre Risorse	Risorse Proprie	Note
DM 21/04/98	L. 11.103.000.000	L. 10.103.000.000	L. 0	L. 1.000.000.000	
DM 06/08/98	L. 11.103.000.000	L. 10.103.000.000	L. 0	L. 1.000.000.000	
DM 20/11/98	L. 11.103.000.000	L. 10.103.000.000	L. 0	L. 1.000.000.000	
DM 27/01/99	L. 11.103.000.000	L. 10.103.000.000	L. 0	L. 1.000.000.000	
DM 09/02/99	L. 9.203.000.000	L. 8.203.000.000	L. 0	L. 1.000.000.000	- Lit. -190000000
DM 01/06/99	L. 9.203.000.000	L. 8.203.000.000	L. 0	L. 1.000.000.000	
DM 05/08/99	L. 9.203.000.000	L. 8.203.000.000	L. 0	L. 1.000.000.000	
DM 13/09/99	L. 9.203.000.000	L. 8.203.000.000	L. 0	L. 1.000.000.000	
DM 16/11/99	L. 10.203.000.000	L. 9.203.000.000	L. 0	L. 1.000.000.000	+ Lit. 1000000000
Automatico	L. 10.653.000.000	L. 9.653.000.000	L. 0	L. 1.000.000.000	+ Lit. 450000000
DM 21/07/00	L. 10.653.000.000	L. 9.653.000.000	L. 0	L. 1.000.000.000	
DM 01/08/00	L. 10.653.000.000	L. 9.653.000.000	L. 0	L. 1.000.000.000	
DM 14/12/00	L. 10.653.000.000	L. 9.653.000.000	L. 0	L. 1.000.000.000	
DM 14/02/01	L. 10.718.746.360	L. 9.718.746.360	L. 0	L. 1.000.000.000	+ Lit. 65746360

CONFRONTO TRA Q.T.E. DI PROGETTO E Q.T.E. FINALE

A) LAVORI	Importo di Progetto (Lire)	QTE per liquidazione del 90 % (04/12/00)
Opere Civili	5.507.000.000	4.332.907.600
Opere Impiantistiche	2.600.000.000	2.045.680.000
Arredi e/o Attrezzature	600.000.000	600.000.000
Altre Voci		
TOTALE LAVORI	8.707.000.000	6.978.587.600
B) SOMME A DISPOSIZIONE		
Progettazione	534.000.000	534.000.000
Altre Spese Tecniche	481.000.000	481.000.000
Allacciamenti		
Imprevisti	291.000.000	291.000.000
- Espropri o Acquisizioni		
- Area o Fabbricato		
- Opere Civili		
- Opere Impiantistiche		
- Arredi e/o attrezzature		
- Altre voci		
IVA al 10%	917.000.000	742.958.760
IVA al 20%	173.000.000	171.000.000
SOMME A DISPOSIZIONE	2.396.000.000	2.219.958.760
TOTALE COSTO	11.103.000.000	9.198.546.360
	Economie	-1.904.453.640
COPERTURA FINANZIARIA		
	di progetto (Lire)	finale (Lire)
Finanziamento ex 270/97	10.103.000.000	8.203.000.000
Risorse proprie	1.000.000.000	1.000.000.000
Altre fonti finanziarie		
TOTALE COPERTURE	11.103.000.000	9.203.000.000

Protocollo d'intervento: **5530**

DATI IDENTIFICATIVI DELL' INTERVENTO

Titolo Intervento *RISTRUTTURAZIONE ED AMMODERNAMENTO DELLA FORESTERIA DI MONTEVERGINE CON I RELATIVI SERVIZI ED IL PRESIDIO MEDICO*Comune **MERCOGLIANO (AV)**Finanziamento **L. 632 milioni**- Tot. Impegnato **L. 627.048.232**- Tot. Pagato **L. 627.048.231**Cofinanziamento **L. 0 milioni**

Previsione Effettiva

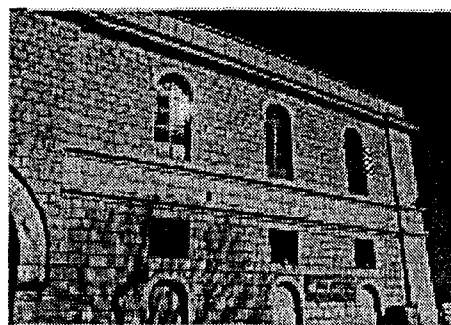
Inizio Lavori *17/11/98* **13/01/99**Fine Lavori *13/03/99* **30/12/99***Santuario di Montevergine*

DATI RELATIVI AL TITOLARE DELL'INTERVENTO

Denominazione **DIOCESI DI MONTEVERGINE**Categoria **AC Enti religiosi - (art.1 l, legge 20 maggio 1985, n.222);**C.Fis./P.IVA **92006290644**Indirizzo **ABBAZIA DI LORETO DI MONTEVERGINE****MERCOGLIANO (AV)**Recapiti **Telefono: 0825 787150 Telefax: 0825 787192**

DATI RELATIVI ALL'APPALTO

Procedura	Denominazione Ditta Aggiudicatrice	Importo a base di Gara	Importo Aggiudicazione	% Ribasso
Affidamento	Indirizzo Cod. Fisc./P.IVA			
COTTIMO FIDUCIARIO	ATI CIARDIELLO - CIARDIELLO COSTRUZIONI GALLERIA CIARDIELLO 2 AV 00249780644	L. 448.342.519	L. 443.859.093	1,00
Totali		L. 448.342.519	L. 443.859.093	

RIEPILOGO VARIAZIONI DI COSTO E DI FINANZIAMENTO

D.M.	Costo Stimato	Finan. Attribuito	Altre Risorse	Risorse Proprie	Note
DM 27/01/99	L. 632.000.000	L. 632.000.000	L. 0	L. 0	
DM 09/02/99	L. 632.000.000	L. 632.000.000	L. 0	L. 0	
DM 01/06/99	L. 632.000.000	L. 632.000.000	L. 0	L. 0	
DM 05/08/99	L. 632.000.000	L. 632.000.000	L. 0	L. 0	
DM 13/09/99	L. 632.000.000	L. 632.000.000	L. 0	L. 0	
DM 16/11/99	L. 632.000.000	L. 632.000.000	L. 0	L. 0	
Automatico	L. 632.000.000	L. 632.000.000	L. 0	L. 0	
DM 21/07/00	L. 632.000.000	L. 632.000.000	L. 0	L. 0	
DM 01/08/00	L. 632.000.000	L. 632.000.000	L. 0	L. 0	
DM 14/12/00	L. 632.000.000	L. 632.000.000	L. 0	L. 0	
DM 14/02/01	L. 632.000.000	L. 632.000.000	L. 0	L. 0	

CONFRONTO TRA Q.T.E. DI PROGETTO E Q.T.E. FINALE

A) LAVORI	Importo di Progetto (Lire)	QTE per liquidazione della rata di saldo (16/05/01)	
Opere Civili	214.050.000	211.910.243	
Opere Impiantistiche	214.290.000	212.148.851	
Arredi e/o Attrezzature	20.000.000	19.800.000	
Altre Voci			
TOTALE LAVORI	448.340.000		443.859.094
B) SOMME A DISPOSIZIONE			
Progettazione	25.000.000	47.000.000	
Altre Spese Tecniche	20.000.000		
Allacciamenti	2.000.000	2.000.000	
Imprevisti	69.200.000	69.623.229	
- Espropri o Acquisizioni			
- Area o Fabbricato			
- Opere Civili		7.000.000	
- Opere Impiantistiche			
- Arredi e/o attrezzature			
- Altre voci	9.000.000		
IVA al 10%	42.830.000	42.405.909	
IVA al 20%	15.200.000	15.160.000	
SOMME A DISPOSIZIONE	183.230.000		183.189.138
TOTALE COSTO	631.570.000		627.048.232
	Economie		-4.521.768
COPERTURA FINANZIARIA	di progetto (Lire)		finale (Lire)
Finanziamento ex 270/97	632.000.000		627.048.232
Risorse proprie			
Altre fonti finanziarie			
TOTALE COPERTURE	632.000.000		627.048.232

Protocollo d'intervento: **5670**

DATI IDENTIFICATIVI DELL' INTERVENTO

Titolo Intervento *RIUTILIZZO DI UN IMMOBILE DI PROPRIETA' COMUNALE*Comune **NAPOLI (NA)**Finanziamento **L. 533 milioni**- Tot. Impegnato **L. 533.392.386**- Tot. Pagato **L. 533.392.386**Cofinanziamento **L. 1.100 milioni**

Previsione Effettiva

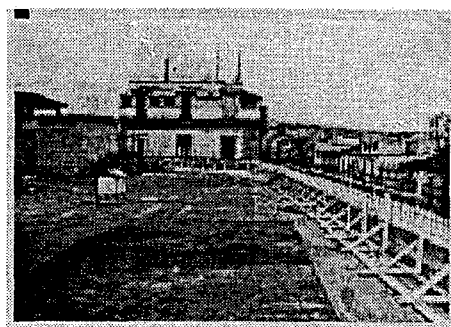
Inizio Lavori *04/06/99* **29/09/99**Fine Lavori *22/07/99* **12/01/01***Immobile di proprietà comunale sito in via Foria*

DATI RELATIVI AL TITOLARE DELL'INTERVENTO

Denominazione **COMUNE DI NAPOLI**Categoria **AA Amministrazioni pubbliche - (art. 1 D.L. 3 febbraio 1993, n. 29)**C.Fis./P.IVA **80014890638**Indirizzo **PIAZZA MUNICIPIO PALAZZO SANGIACOMO****NAPOLI (NA)**Recapiti Telefono: **081 7951111** Telefax:

DATI RELATIVI ALL'APPALTO

Procedura	Denominazione Ditta Aggiudicatrice	Importo a base di Gara	Importo Aggiudicazione	%
Affidamento	Indirizzo Cod. Fisc./P.IVA			Ribasso
	A.T.I. CONS.COOP. COSTRUZIONI VIA DELLA COOPERAZIONE, 30 BOLOGNA	L. 3.412.006.885	L. 3.101.881.714	9,09
Totali		L. 3.412.006.885	L. 3.101.881.714	

XIV LEGISLATURA - DISEGNI DI LEGGE E RELAZIONI - DOCUMENTI

RIEPILOGO VARIAZIONI DI COSTO E DI FINANZIAMENTO

D.M.	Costo Stimato	Finan. Attribuito	Altre Risorse	Risorse Proprie	Note
DM 09/02/99	L. 5.669.000.000	L. 4.569.000.000	L. 0	L. 1.100.000.000	
DM 01/06/99	L. 5.669.000.000	L. 4.569.000.000	L. 0	L. 1.100.000.000	
DM 05/08/99	L. 5.669.000.000	L. 4.569.000.000	L. 0	L. 1.100.000.000	
DM 13/09/99	L. 5.669.000.000	L. 4.569.000.000	L. 0	L. 1.100.000.000	
DM 16/11/99	L. 5.669.000.000	L. 4.569.000.000	L. 0	L. 1.100.000.000	
Automatico	L. 5.669.000.000	L. 4.569.000.000	L. 0	L. 1.100.000.000	
DM 21/07/00	L. 5.669.000.000	L. 4.569.000.000	L. 0	L. 1.100.000.000	
DM 01/08/00	L. 1.633.392.386	L. 533.392.386	L. 0	L. 1.100.000.000	- Lit. -4035607614
DM 14/12/00	L. 1.633.392.386	L. 533.392.386	L. 0	L. 1.100.000.000	
DM 14/02/01	L. 1.633.392.386	L. 533.392.386	L. 0	L. 1.100.000.000	

CONFRONTO TRA Q.T.E. DI PROGETTO E Q.T.E. FINALE

A) LAVORI	Importo di Progetto (Lire)	QTE per liquidazione della rata di saldo (08/06/01)	
Opere Civili	2.880.000.000	3.256.947.911	
Opere Impiantistiche	960.000.000		
Arredi e/o Attrezzature	550.000.000		
Altre Voci			
TOTALE LAVORI	4.390.000.000	3.256.947.911	
B) SOMME A DISPOSIZIONE			
Progettazione	43.900.000		
Altre Spese Tecniche	50.000.000		
Allacciamenti	40.000.000		
Imprevisti	200.000.000		
- Espropri o Acquisizioni			
- Area o Fabbricato			
- Opere Civili			
- Opere Impiantistiche			
- Arredi e/o attrezzature			
- Altre voci			
IVA al 10%			
IVA al 20%	944.780.000	651.389.582	
SOMME A DISPOSIZIONE	1.278.680.000	651.389.582	
TOTALE COSTO	5.668.680.000	3.908.337.493	
	Economie		-1.760.342.507
COPERTURA FINANZIARIA	di progetto (Lire)	finale (Lire)	
Finanziamento ex 270/97	4.569.000.000	533.392.386	
Risorse proprie	1.100.000.000	1.100.000.000	
Altre fonti finanziarie		2.274.945.107	
TOTALE COPERTURE	5.669.000.000	3.908.337.493	