

## XIV LEGISLATURA - DISEGNI DI LEGGE E RELAZIONI - DOCUMENTI

## RIEPILOGO VARIAZIONI DI COSTO E DI FINANZIAMENTO

| D.M.        | Costo Stimato | Finan. Attribuito | Altre Risorse | Risorse Proprie | Note            |
|-------------|---------------|-------------------|---------------|-----------------|-----------------|
| DM 21/04/98 | L. 25.000.000 | L. 25.000.000     | L. 0          | L. 0            |                 |
| DM 06/08/98 | L. 25.000.000 | L. 25.000.000     | L. 0          | L. 0            |                 |
| DM 20/11/98 | L. 25.000.000 | L. 25.000.000     | L. 0          | L. 0            |                 |
| DM 27/01/99 | L. 25.000.000 | L. 25.000.000     | L. 0          | L. 0            |                 |
| DM 09/02/99 | L. 25.000.000 | L. 25.000.000     | L. 0          | L. 0            |                 |
| DM 01/06/99 | L. 25.000.000 | L. 25.000.000     | L. 0          | L. 0            |                 |
| DM 05/08/99 | L. 25.000.000 | L. 25.000.000     | L. 0          | L. 0            |                 |
| DM 13/09/99 | L. 25.000.000 | L. 25.000.000     | L. 0          | L. 0            |                 |
| DM 16/11/99 | L. 25.000.000 | L. 25.000.000     | L. 0          | L. 0            |                 |
| Automatico  | L. 25.000.000 | L. 25.000.000     | L. 0          | L. 0            |                 |
| DM 21/07/00 | L. 25.000.000 | L. 25.000.000     | L. 0          | L. 0            |                 |
| DM 01/08/00 | L. 25.000.000 | L. 25.000.000     | L. 0          | L. 0            |                 |
| DM 14/12/00 | L. 25.000.000 | L. 25.000.000     | L. 0          | L. 0            |                 |
| DM 14/02/01 | L. 17.402.796 | L. 17.402.796     | L. 0          | L. 0            | - Lit. -7597204 |

## CONFRONTO TRA Q.T.E. DI PROGETTO E Q.T.E. FINALE

| A) LAVORI                      | Importo di Progetto (Lire) | QTE per liquidazione della rata di saldo<br>(12/10/00) |
|--------------------------------|----------------------------|--|
| Opere Civili                   | 20.000.000                 |  |
| Opere Impiantistiche           |                            |  |
| Arredi e/o Attrezzature        |                            |  |
| Altre Voci                     |                            |  |
| <b>TOTALE LAVORI</b>           | <b>20.000.000</b>          |  |
| <b>B) SOMME A DISPOSIZIONE</b> |                            |  |
| Progettazione                  | 200.000                    |  |
| Altre Spese Tecniche           |                            |  |
| Allacciamenti                  |                            |  |
| Imprevisti                     | 630.000                    |  |
| - Espropri o Acquisizioni      |                            |  |
| - Area o Fabbricato            |                            |  |
| - Opere Civili                 |                            |  |
| - Opere Impiantistiche         |                            |  |
| - Arredi e/o attrezzature      |                            |  |
| - Altre voci                   |                            |  |
| IVA al 10%                     |                            |  |
| IVA al 20%                     | 4.170.000                  |  |
| <b>SOMME A DISPOSIZIONE</b>    | <b>5.000.000</b>           | <b>0</b>   |
| <b>TOTALE COSTO</b>            | <b>25.000.000</b>          | <b>17.402.796</b>                                      |
|                                | <b>Economie</b>            | <b>-7.597.204</b>                                      |
| <b>COPERTURA FINANZIARIA</b>   | <b>di progetto (Lire)</b>  | <b>finale (Lire)</b>                                   |
| Finanziamento ex 270/97        | 25.000.000                 | 17.402.796   |
| Risorse proprie                |                            |  |
| Altre fonti finanziarie        |                            |  |
| <b>TOTALE COPERTURE</b>        | <b>25.000.000</b>          | <b>17.402.796</b>                                      |

Protocollo d'intervento: **2668****DATI IDENTIFICATIVI DELL' INTERVENTO**

Titolo Intervento *ADEGUAMENTO DELLE AGENZIE POSTALI ALLE ESIGENZE DEI DISABILI SENSORIALI*  
 Comune **PIETRELCINA (BN)**  
 Finanziamento **L. 11 milioni**  
 - Tot. Impegnato **L. 10.512.520**  
 - Tot. Pagato **L. 10.512.520**  
 Cofinanziamento **L. 0 milioni**  
 Previsione Effettiva  
 Inizio Lavori **29/05/99** **02/11/99**  
 Fine Lavori **27/09/99** **04/12/99**

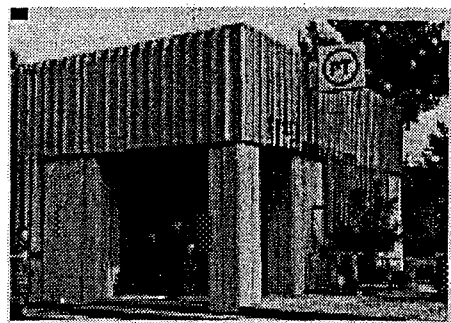
*Agenzia postale***DATI RELATIVI AL TITOLARE DELL'INTERVENTO**

Denominazione **ENTE POSTE ITALIANE**  
 Categoria **AB Enti pubblici**  
 C.Fis./P.IVA **@NAPOLI**  
 Indirizzo **P.ZZA GARIBALDI, 19** **NAPOLI (NA)**  
 Recapiti **Telefono: 081 5534321** **Telefax: 081 264484**

**DATI RELATIVI ALL'APPALTO**

| Procedura      | Denominazione Ditta Aggiudicatrice              | Importo a base di Gara | Importo Aggiudicazione | %       |
|----------------|---|------------------------|------------------------|---------|
| Affidamento    | Indirizzo<br>Cod. Fisc./P.IVA                   |                        |                        | Ribasso |
| GARA UFFICIOSA | D.P. COSTRUZIONI<br>VIA S. PIETRO 2 VITULANO BN | L. 10.783.756          | L. 10.783.756          | 0,00    |
| Totali         |   | L. 10.783.756          | L. 10.783.756          |         |

## XIV LEGISLATURA - DISEGNI DI LEGGE E RELAZIONI - DOCUMENTI

## RIEPILOGO VARIAZIONI DI COSTO E DI FINANZIAMENTO

| D.M.        | Costo Stimato | Finan. Attribuito | Altre Risorse | Risorse Proprie | Note          |
|-------------|---------------|-------------------|---------------|-----------------|---------------|
| DM 21/04/98 | L. 13.000.000 | L. 13.000.000     | L. 0          | L. 0            |               |
| DM 06/08/98 | L. 13.000.000 | L. 13.000.000     | L. 0          | L. 0            |               |
| DM 20/11/98 | L. 13.000.000 | L. 13.000.000     | L. 0          | L. 0            |               |
| DM 27/01/99 | L. 13.000.000 | L. 13.000.000     | L. 0          | L. 0            |               |
| DM 09/02/99 | L. 13.000.000 | L. 13.000.000     | L. 0          | L. 0            |               |
| DM 01/06/99 | L. 13.000.000 | L. 13.000.000     | L. 0          | L. 0            |               |
| DM 05/08/99 | L. 13.000.000 | L. 13.000.000     | L. 0          | L. 0            |               |
| DM 13/09/99 | L. 13.000.000 | L. 13.000.000     | L. 0          | L. 0            |               |
| DM 16/11/99 | L. 13.000.000 | L. 13.000.000     | L. 0          | L. 0            |               |
| Automatico  | L. 13.000.000 | L. 13.000.000     | L. 0          | L. 0            |               |
| DM 21/07/00 | L. 13.000.000 | L. 13.000.000     | L. 0          | L. 0            |               |
| DM 01/08/00 | L. 13.000.000 | L. 13.000.000     | L. 0          | L. 0            |               |
| DM 14/12/00 | L. 13.000.000 | L. 13.000.000     | L. 0          | L. 0            |               |
| DM 14/02/01 | L. 10.512.520 | L. 10.512.520     | L. 0          | L. 0            | Lit. -2487480 |

## CONFRONTO TRA Q.T.E. DI PROGETTO E Q.T.E. FINALE

|                              |                            |  |
|------------------------------|----------------------------|--|
| A) LAVORI                    | Importo di Progetto (Lire) | QTE per liquidazione della rata di saldo<br>(07/03/00) |
| Opere Civili                 | 10.000.000                 |  |
| Opere Impiantistiche         |                            |  |
| Arredi e/o Attrezzature      |                            |  |
| Altre Voci                   |                            |  |
| <b>TOTALE LAVORI</b>         | <b>10.000.000</b>          |  |
| B) SOMME A DISPOSIZIONE      |                            |  |
| Progettazione                | 100.000                    |  |
| Altre Spese Tecniche         |                            |  |
| Allacciamenti                |                            |  |
| Imprevisti                   | 730.000                    |  |
| - Espropri o Acquisizioni    |                            |  |
| - Area o Fabbricato          |                            |  |
| - Opere Civili               |                            |  |
| - Opere Impiantistiche       |                            |  |
| - Arredi e/o attrezzature    |                            |  |
| - Altre voci                 |                            |  |
| IVA al 10%                   |                            |  |
| IVA al 20%                   | 2.170.000                  |  |
| <b>SOMME A DISPOSIZIONE</b>  | <b>3.000.000</b>           | <b>0</b>   |
| <b>TOTALE COSTO</b>          | <b>13.000.000</b>          | <b>10.512.520</b>                                      |
|                              | Economie                   | -2.487.480   |
| <b>COPERTURA FINANZIARIA</b> | di progetto (Lire)         | finale (Lire)  |
| Finanziamento ex 270/97      | 13.000.000                 | 10.512.520   |
| Risorse proprie              |                            |  |
| Altre fonti finanziarie      |                            |  |
| <b>TOTALE COPERTURE</b>      | <b>13.000.000</b>          | <b>10.512.520</b>                                      |

Protocollo d'intervento: **2670**

## DATI IDENTIFICATIVI DELL' INTERVENTO

Titolo Intervento *ELIMINAZIONE BARRIERE ARCHITETTONICHE INGRESSO PUBBLICO E ADEGUAMENTO  
BANCONI SPORTELLO*Comune **NAPOLI (NA)**Finanziamento **L. 10 milioni**- Tot. Impegnato **L. 10.368.253**- Tot. Pagato **L. 10.368.253**Cofinanziamento **L. 0 milioni**

Previsione Effettiva

Inizio Lavori **29/05/99** **17/09/99**Fine Lavori **27/09/99** **15/11/99***Agenzia postale del Vomero*

## DATI RELATIVI AL TITOLARE DELL'INTERVENTO

Denominazione **ENTE POSTE ITALIANE**Categoria **AB Enti pubblici**C.Fis./P.IVA **@NAPOLI**Indirizzo **P.ZZA GARIBALDI, 19****NAPOLI (NA)**Recapiti **Telefono: 081 5534321****Telefax: 081 264484**

## DATI RELATIVI ALL'APPALTO

| Procedura              | Denominazione Ditta Aggiudicatrice                                   | Importo a base di Gara | Importo Aggiudicazione | %       |
|------------------------|--|------------------------|------------------------|---------|
| Affidamento            | Indirizzo<br>Cod. Fisc./P.IVA  |                        |                        | Ribasso |
| LICITAZIONE<br>PRIVATA | DITTA TERMOPULITALIA<br><br>PIAZZETTA SAN SEPOLCRO 19<br>01975990639 | L. 20.480.956          | L. 15.631.980          | 23,68   |
| Totali                 |  | L. 20.480.956          | L. 15.631.980          |         |

## XIV LEGISLATURA - DISEGNI DI LEGGE E RELAZIONI - DOCUMENTI

## RIEPILOGO VARIAZIONI DI COSTO E DI FINANZIAMENTO

| D.M.        | Costo Stimato | Finan. Attribuito | Altre Risorse | Risorse Proprie | Note           |
|-------------|---------------|-------------------|---------------|-----------------|----------------|
| DM 21/04/98 | L. 25.000.000 | L. 25.000.000     | L. 0          | L. 0            |                |
| DM 06/08/98 | L. 25.000.000 | L. 25.000.000     | L. 0          | L. 0            |                |
| DM 20/11/98 | L. 25.000.000 | L. 25.000.000     | L. 0          | L. 0            |                |
| DM 27/01/99 | L. 25.000.000 | L. 25.000.000     | L. 0          | L. 0            |                |
| DM 09/02/99 | L. 25.000.000 | L. 25.000.000     | L. 0          | L. 0            |                |
| DM 01/06/99 | L. 25.000.000 | L. 25.000.000     | L. 0          | L. 0            |                |
| DM 05/08/99 | L. 25.000.000 | L. 25.000.000     | L. 0          | L. 0            |                |
| DM 13/09/99 | L. 25.000.000 | L. 25.000.000     | L. 0          | L. 0            |                |
| DM 16/11/99 | L. 25.000.000 | L. 25.000.000     | L. 0          | L. 0            |                |
| Automatico  | L. 25.000.000 | L. 25.000.000     | L. 0          | L. 0            |                |
| DM 21/07/00 | L. 25.000.000 | L. 25.000.000     | L. 0          | L. 0            |                |
| DM 01/08/00 | L. 25.000.000 | L. 25.000.000     | L. 0          | L. 0            |                |
| DM 14/12/00 | L. 25.000.000 | L. 25.000.000     | L. 0          | L. 0            |                |
| DM 14/02/01 | L. 10.368.253 | L. 10.368.253     | L. 0          | L. 0            | Lit. -14631747 |

## CONFRONTO TRA Q.T.E. DI PROGETTO E Q.T.E. FINALE

| A) LAVORI                    | Importo di Progetto (Lire) | QTE per liquidazione della rata di saldo<br>(12/10/00) |
|------------------------------|----------------------------|--|
| Opere Civili                 | 20.000.000                 |  |
| Opere Impiantistiche         |                            |  |
| Arredi e/o Attrezzature      |                            |  |
| Altre Voci                   |                            |  |
| <b>TOTALE LAVORI</b>         | <b>20.000.000</b>          |  |
| B) SOMME A DISPOSIZIONE      |                            |  |
| Progettazione                | 200.000                    |  |
| Altre Spese Tecniche         |                            |  |
| Allacciamenti                |                            |  |
| Imprevisti                   | 630.000                    |  |
| - Espropri o Acquisizioni    |                            |  |
| - Area o Fabbricato          |                            |  |
| - Opere Civili               |                            |  |
| - Opere Impiantistiche       |                            |  |
| - Arredi e/o attrezzature    |                            |  |
| - Altre voci                 |                            |  |
| IVA al 10%                   |                            |  |
| IVA al 20%                   | 4.170.000                  |  |
| <b>SOMME A DISPOSIZIONE</b>  | <b>5.000.000</b>           | <b>0</b>   |
| <b>TOTALE COSTO</b>          | <b>25.000.000</b>          | <b>10.368.253</b>                                      |
|                              | Economie                   | -14.631.747  |
| <b>COPERTURA FINANZIARIA</b> |                            |  |
|                              | di progetto (Lire)         | finale (Lire)  |
| Finanziamento ex 270/97      | 25.000.000                 | 10.368.253   |
| Risorse proprie              |                            |  |
| Altre fonti finanziarie      |                            |  |
| <b>TOTALE COPERTURE</b>      | <b>25.000.000</b>          | <b>10.368.253</b>                                      |

Protocollo d'intervento: **2671**

## DATI IDENTIFICATIVI DELL' INTERVENTO

Titolo Intervento *ELIMINAZIONE BARRIERE ARCHITETTONICHE INGRESSO PUBBLICO E ADEGUAMENTO  
BANCONI SPORTELLI*Comune **NAPOLI (NA)**Finanziamento **L. 12 milioni**- Tot. Impegnato **L. 11.932.258**- Tot. Pagato **L. 11.932.258**Cofinanziamento **L. 0 milioni**

Previsione Effettiva

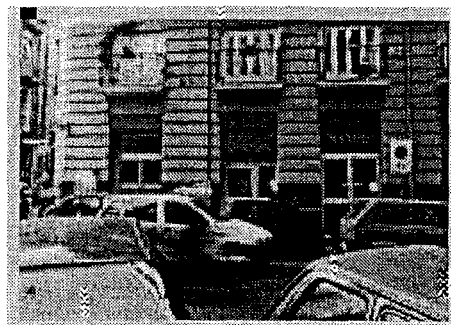
Inizio Lavori **29/05/99** **17/09/99**Fine Lavori **27/09/99** **03/11/99***Agenzia postale - Succursale n. 9*

## DATI RELATIVI AL TITOLARE DELL'INTERVENTO

Denominazione **ENTE POSTE ITALIANE**Categoria **AB Enti pubblici**C.Fis./P.IVA **@NAPOLI**Indirizzo **P.ZZA GARIBALDI, 19****NAPOLI (NA)**Recapiti **Telefono: 081 5534321****Telefax: 081 264484**

## DATI RELATIVI ALL'APPALTO

| Procedura              | Denominazione Ditta Aggiudicatrice                                    | Importo a base di Gara | Importo Aggiudicazione | % Ribasso |
|------------------------|---|------------------------|------------------------|-----------|
| Affidamento            | Indirizzo<br>Cod. Fisc./P.IVA   |                        |                        |           |
| LICITAZIONE<br>PRIVATA | EDIL FERGI S.A.S.<br><br>CORSO CAMPANO 26 GIUGLIANO NA<br>03058861216 | L. 20.228.724          | L. 15.306.242          | 24,33     |
| Totali                 |   | L. 20.228.724          | L. 15.306.242          |           |

## XIV LEGISLATURA - DISEGNI DI LEGGE E RELAZIONI - DOCUMENTI

## RIEPILOGO VARIAZIONI DI COSTO E DI FINANZIAMENTO

| D.M.        | Costo Stimato | Finan. Attribuito | Altre Risorse | Risorse Proprie | Note             |
|-------------|---------------|-------------------|---------------|-----------------|------------------|
| DM 21/04/98 | L. 25.000.000 | L. 25.000.000     | L. 0          | L. 0            |                  |
| DM 06/08/98 | L. 25.000.000 | L. 25.000.000     | L. 0          | L. 0            |                  |
| DM 20/11/98 | L. 25.000.000 | L. 25.000.000     | L. 0          | L. 0            |                  |
| DM 27/01/99 | L. 25.000.000 | L. 25.000.000     | L. 0          | L. 0            |                  |
| DM 09/02/99 | L. 25.000.000 | L. 25.000.000     | L. 0          | L. 0            |                  |
| DM 01/06/99 | L. 25.000.000 | L. 25.000.000     | L. 0          | L. 0            |                  |
| DM 05/08/99 | L. 25.000.000 | L. 25.000.000     | L. 0          | L. 0            |                  |
| DM 13/09/99 | L. 25.000.000 | L. 25.000.000     | L. 0          | L. 0            |                  |
| DM 16/11/99 | L. 25.000.000 | L. 25.000.000     | L. 0          | L. 0            |                  |
| Automatico  | L. 25.000.000 | L. 25.000.000     | L. 0          | L. 0            |                  |
| DM 21/07/00 | L. 25.000.000 | L. 25.000.000     | L. 0          | L. 0            |                  |
| DM 01/08/00 | L. 25.000.000 | L. 25.000.000     | L. 0          | L. 0            |                  |
| DM 14/12/00 | L. 25.000.000 | L. 25.000.000     | L. 0          | L. 0            |                  |
| DM 14/02/01 | L. 11.932.258 | L. 11.932.258     | L. 0          | L. 0            | - Lit. -13067742 |

## CONFRONTO TRA Q.T.E. DI PROGETTO E Q.T.E. FINALE

| A) LAVORI                    | Importo di Progetto (Lire) | QTE per liquidazione della rata di saldo<br>(12/10/00) |
|------------------------------|----------------------------|--|
| Opere Civili                 | 20.000.000                 |  |
| Opere Impiantistiche         |                            |  |
| Arredi e/o Attrezzature      |                            |  |
| Altre Voci                   |                            |  |
| <b>TOTALE LAVORI</b>         | <b>20.000.000</b>          |  |
| B) SOMME A DISPOSIZIONE      |                            |  |
| Progettazione                | 200.000                    |  |
| Altre Spese Tecniche         |                            |  |
| Allacciamenti                |                            |  |
| Imprevisti                   | 630.000                    |  |
| - Espropri o Acquisizioni    |                            |  |
| - Area o Fabbricato          |                            |  |
| - Opere Civili               |                            |  |
| - Opere Impiantistiche       |                            |  |
| - Arredi e/o attrezzature    |                            |  |
| - Altre voci                 |                            |  |
| IVA al 10%                   |                            |  |
| IVA al 20%                   | 4.170.000                  |  |
| <b>SOMME A DISPOSIZIONE</b>  | <b>5.000.000</b>           | <b>0</b>   |
| <b>TOTALE COSTO</b>          | <b>25.000.000</b>          | <b>11.932.258</b>                                      |
|                              | Economie                   | -13.067.742  |
| <b>COPERTURA FINANZIARIA</b> |                            |  |
|                              | di progetto (Lire)         | finale (Lire)  |
| Finanziamento ex 270/97      | 25.000.000                 | 11.932.258   |
| Risorse proprie              |                            |  |
| Altre fonti finanziarie      |                            |  |
| <b>TOTALE COPERTURE</b>      | <b>25.000.000</b>          | <b>11.932.258</b>                                      |

Protocollo d'intervento: **2673**

## DATI IDENTIFICATIVI DELL' INTERVENTO

Titolo Intervento *ELIMINAZIONE BARRIERE ARCHITETTONICHE INGRESSO PUBBLICO E ADEGUAMENTO  
BANCONI SPORTELLI*Comune **NAPOLI (NA)**Finanziamento **L. 10 milioni**- Tot. Impegnato **L. 9.886.559**- Tot. Pagato **L. 9.886.559**Cofinanziamento **L. 0 milioni**

Previsione Effettiva

Inizio Lavori *29/05/99* *17/09/99*Fine Lavori *27/09/99* *30/10/99**Agenzia postale - Succursale n. 35*

## DATI RELATIVI AL TITOLARE DELL'INTERVENTO

Denominazione **ENTE POSTE ITALIANE**Categoria **AB Enti pubblici**C.Fis./P.IVA **@NAPOLI**Indirizzo **P.ZZA GARIBALDI, 19** **NAPOLI (NA)**Recapiti **Telefono: 081 5534321** **Telefax: 081 264484**

## DATI RELATIVI ALL'APPALTO

| Procedura              | Denominazione Ditta Aggiudicatrice  | Importo a base di Gara | Importo Aggiudicazione | %       |
|------------------------|---|------------------------|------------------------|---------|
| Affidamento            | Indirizzo<br>Cod. Fisc./P.IVA   |                        |                        | Ribasso |
| LICITAZIONE<br>PRIVATA | DITTA ENA IMPIANTI TECNOLOGICI<br><br>VIA GALEOTA 42 MARANO NA<br>07106480630 | L. 10.807.872          | L. 8.230.995           | 23,84   |
| Totali                 |   | L. 10.807.872          | L. 8.230.995           |         |



## XIV LEGISLATURA - DISEGNI DI LEGGE E RELAZIONI - DOCUMENTI

## RIEPILOGO VARIAZIONI DI COSTO E DI FINANZIAMENTO

| D.M.        | Costo Stimato | Finan. Attribuito | Altre Risorse | Risorse Proprie | Note          |
|-------------|---------------|-------------------|---------------|-----------------|---------------|
| DM 21/04/98 | L. 13.000.000 | L. 13.000.000     | L. 0          | L. 0            |               |
| DM 06/08/98 | L. 13.000.000 | L. 13.000.000     | L. 0          | L. 0            |               |
| DM 20/11/98 | L. 13.000.000 | L. 13.000.000     | L. 0          | L. 0            |               |
| DM 27/01/99 | L. 13.000.000 | L. 13.000.000     | L. 0          | L. 0            |               |
| DM 09/02/99 | L. 13.000.000 | L. 13.000.000     | L. 0          | L. 0            |               |
| DM 01/06/99 | L. 13.000.000 | L. 13.000.000     | L. 0          | L. 0            |               |
| DM 05/08/99 | L. 13.000.000 | L. 13.000.000     | L. 0          | L. 0            |               |
| DM 13/09/99 | L. 13.000.000 | L. 13.000.000     | L. 0          | L. 0            |               |
| DM 16/11/99 | L. 13.000.000 | L. 13.000.000     | L. 0          | L. 0            |               |
| Automatico  | L. 13.000.000 | L. 13.000.000     | L. 0          | L. 0            |               |
| DM 21/07/00 | L. 13.000.000 | L. 13.000.000     | L. 0          | L. 0            |               |
| DM 01/08/00 | L. 13.000.000 | L. 13.000.000     | L. 0          | L. 0            |               |
| DM 14/12/00 | L. 13.000.000 | L. 13.000.000     | L. 0          | L. 0            |               |
| DM 14/02/01 | L. 9.886.559  | L. 9.886.559      | L. 0          | L. 0            | Lit. -3113441 |

## CONFRONTO TRA Q.T.E. DI PROGETTO E Q.T.E. FINALE

| A) LAVORI                    | Importo di Progetto (Lire) | QTE per liquidazione della rata di saldo<br>(12/10/00) |
|------------------------------|----------------------------|--|
| Opere Civili                 | 10.000.000                 |  |
| Opere Impiantistiche         |                            |  |
| Arredi e/o Attrezzature      |                            |  |
| Altre Voci                   |                            |  |
| <b>TOTALE LAVORI</b>         | <b>10.000.000</b>          |  |
| B) SOMME A DISPOSIZIONE      |                            |  |
| Progettazione                | 100.000                    |  |
| Altre Spese Tecniche         |                            |  |
| Allacciamenti                |                            |  |
| Imprevisti                   | 730.000                    |  |
| - Espropri o Acquisizioni    |                            |  |
| - Area o Fabbricato          |                            |  |
| - Opere Civili               |                            |  |
| - Opere Impiantistiche       |                            |  |
| - Arredi e/o attrezzature    |                            |  |
| - Altre voci                 |                            |  |
| IVA al 10%                   |                            |  |
| IVA al 20%                   | 2.170.000                  |  |
| <b>SOMME A DISPOSIZIONE</b>  | <b>3.000.000</b>           | <b>0</b>   |
| <b>TOTALE COSTO</b>          | <b>13.000.000</b>          | <b>9.886.559</b>                                       |
|                              | Economie                   | -3.113.441   |
| <b>COPERTURA FINANZIARIA</b> | <b>di progetto (Lire)</b>  | <b>finale (Lire)</b>                                   |
| Finanziamento ex 270/97      | 13.000.000                 | 9.886.559  |
| Risorse proprie              |                            |  |
| Altre fonti finanziarie      |                            |  |
| <b>TOTALE COPERTURE</b>      | <b>13.000.000</b>          | <b>9.886.559</b>                                       |

Protocollo d'intervento: **2674**

## DATI IDENTIFICATIVI DELL' INTERVENTO

Titolo Intervento *ELIMINAZIONE BARRIERE ARCHITETTONICHE INGRESSO PUBBLICO ED ADEGUAMENTO  
BANCONI SPORTELLI*

Comune **NAPOLI (NA)**

Finanziamento **L. 5 milioni**

- Tot. Impegnato **L. 5.723.332**

- Tot. Pagato **L. 5.723.332**

Cofinanziamento **L. 0 milioni**

|               |            |           |
|---------------|------------|-----------|
|               | Previsione | Effettiva |
| Inizio Lavori | 29/05/99   | 17/09/99  |
| Fine Lavori   | 27/09/99   | 09/11/99  |



Agenzia postale -Succursale n. 10

## DATI RELATIVI AL TITOLARE DELL'INTERVENTO

Denominazione **ENTE POSTE ITALIANE**

Categoria **AB Enti pubblici**

C.Fis./P.IVA **@NAPOLI**

Indirizzo **P.ZZA GARIBALDI, 19** **NAPOLI (NA)**

Recapiti **Telefono: 081 5534321** **Telefax: 081 264484**

## DATI RELATIVI ALL'APPALTO

| Procedura           | Denominazione Ditta Aggiudicatrice  | Importo a base di Gara | Importo Aggiudicazione | % Ribasso |
|---------------------|---|------------------------|------------------------|-----------|
| Affidamento         | Indirizzo<br>Cod. Fisc./P.IVA   |                        |                        |           |
| LICITAZIONE PRIVATA | DITTA ENA IMPIANTI TECNOLOGICI<br>VIA GALEOTA 42 MARANO NA<br>07106480630 | L. 10.807.862          | L. 8.244.238           | 23,72     |
| Totali              |   | L. 10.807.862          | L. 8.244.238           |           |

## XIV LEGISLATURA - DISEGNI DI LEGGE E RELAZIONI - DOCUMENTI

## RIEPILOGO VARIAZIONI DI COSTO E DI FINANZIAMENTO

| D.M.        | Costo Stimato | Finan. Attribuito | Altre Risorse | Risorse Proprie | Note          |
|-------------|---------------|-------------------|---------------|-----------------|---------------|
| DM 21/04/98 | L. 13.000.000 | L. 13.000.000     | L. 0          | L. 0            |               |
| DM 06/08/98 | L. 13.000.000 | L. 13.000.000     | L. 0          | L. 0            |               |
| DM 20/11/98 | L. 13.000.000 | L. 13.000.000     | L. 0          | L. 0            |               |
| DM 27/01/99 | L. 13.000.000 | L. 13.000.000     | L. 0          | L. 0            |               |
| DM 09/02/99 | L. 13.000.000 | L. 13.000.000     | L. 0          | L. 0            |               |
| DM 01/06/99 | L. 13.000.000 | L. 13.000.000     | L. 0          | L. 0            |               |
| DM 05/08/99 | L. 13.000.000 | L. 13.000.000     | L. 0          | L. 0            |               |
| DM 13/09/99 | L. 13.000.000 | L. 13.000.000     | L. 0          | L. 0            |               |
| DM 16/11/99 | L. 13.000.000 | L. 13.000.000     | L. 0          | L. 0            |               |
| Automatico  | L. 13.000.000 | L. 13.000.000     | L. 0          | L. 0            |               |
| DM 21/07/00 | L. 13.000.000 | L. 13.000.000     | L. 0          | L. 0            |               |
| DM 01/08/00 | L. 13.000.000 | L. 13.000.000     | L. 0          | L. 0            |               |
| DM 14/12/00 | L. 13.000.000 | L. 13.000.000     | L. 0          | L. 0            |               |
| DM 14/02/01 | L. 4.914.000  | L. 4.914.000      | L. 0          | L. 0            | Lit. -8086000 |

## CONFRONTO TRA Q.T.E. DI PROGETTO E Q.T.E. FINALE

| A) LAVORI                    | Importo di Progetto (Lire) | QTE per liquidazione della rata di saldo<br>(12/10/00) |
|------------------------------|----------------------------|--|
| Opere Civili                 | 10.000.000                 |  |
| Opere Impiantistiche         |                            |  |
| Arredi e/o Attrezzature      |                            |  |
| Altre Voci                   |                            |  |
| <b>TOTALE LAVORI</b>         | <b>10.000.000</b>          |  |
| B) SOMME A DISPOSIZIONE      |                            |  |
| Progettazione                | 100.000                    |  |
| Altre Spese Tecniche         |                            |  |
| Allacciamenti                |                            |  |
| Imprevisti                   | 730.000                    |  |
| - Espropri o Acquisizioni    |                            |  |
| - Area o Fabbricato          |                            |  |
| - Opere Civili               |                            |  |
| - Opere Impiantistiche       |                            |  |
| - Arredi e/o attrezzature    |                            |  |
| - Altre voci                 |                            |  |
| IVA al 10%                   |                            |  |
| IVA al 20%                   | 2.170.000                  |  |
| <b>SOMME A DISPOSIZIONE</b>  | <b>3.000.000</b>           | <b>0</b>   |
| <b>TOTALE COSTO</b>          | <b>13.000.000</b>          | <b>4.914.000</b>                                       |
|                              | Economic                   | -8.086.000   |
| <b>COPERTURA FINANZIARIA</b> |                            |  |
|                              | di progetto (Lire)         | finale (Lire)  |
| Finanziamento ex 270/97      | 13.000.000                 | 4.914.000  |
| Risorse proprie              |                            |  |
| Altre fonti finanziarie      |                            |  |
| <b>TOTALE COPERTURE</b>      | <b>13.000.000</b>          | <b>4.914.000</b>                                       |

Protocollo d'intervento: **2981****DATI IDENTIFICATIVI DELL' INTERVENTO**

Titolo Intervento *RISTRUTTURAZIONE DEL COMPLESSO SCOLASTICO MONUMENTALE S. CATERINA*  
 Comune **CAPUA (CE)**  
 Finanziamento **L. 1.739 milioni**  
 - Tot. Impegnato **L. 1.739.389.680**  
 - Tot. Pagato **L. 1.739.389.678**  
 Cofinanziamento **L. 0 milioni**  
 Previsione Effettiva  
 Inizio Lavori *01/10/98* *25/08/98*  
 Fine Lavori *31/07/99* *29/07/99*

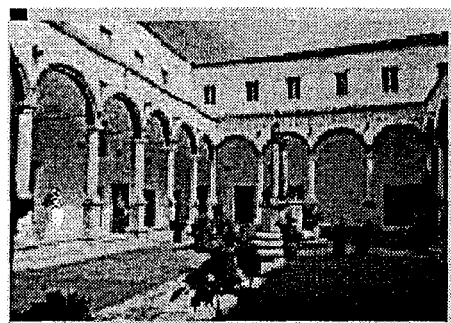
*Complesso scolastico monumentale di S. Caterina***DATI RELATIVI AL TITOLARE DELL'INTERVENTO**

Denominazione **CONGR. SUORE FRANCESCANE SACRI CUORI**  
 Categoria **AC Enti religiosi - (art.1 l, legge 20 maggio 1985, n.222);**  
 C.Fis./P.IVA **00305840613**  
 Indirizzo **PIAZZA S. FRANCESCO, 4** **CAPUA (CE)**  
 Recapiti **Telefono: 0823 961063** **Telefax: 0823 961063**

**DATI RELATIVI ALL'APPALTO**

| Procedura           | Denominazione Ditta Aggiudicatrice                                     | Importo a base di Gara  | Importo Aggiudicazione  | %       |
|---------------------|--|-------------------------|-------------------------|---------|
| Affidamento         | Indirizzo<br>Cod. Fisc./P.IVA  |                         |                         | Ribasso |
| LICITAZIONE PRIVATA | PELLINO COSTRUZIONI SNC<br>VIA ALDO MORO 25 S.ARPINO CE<br>00966900615 | L. 1.090.490.408        | L. 1.089.945.163        | 0,05    |
| <b>Totali</b>       |  | <b>L. 1.090.490.408</b> | <b>L. 1.089.945.163</b> |         |

## XIV LEGISLATURA - DISEGNI DI LEGGE E RELAZIONI - DOCUMENTI

## RIEPILOGO VARIAZIONI DI COSTO E DI FINANZIAMENTO

| D.M.        | Costo Stimato    | Finan. Attribuito | Altre Risorse | Risorse Proprie | Note             |
|-------------|------------------|-------------------|---------------|-----------------|------------------|
| DM 21/04/98 | L. 1.500.000.000 | L. 1.500.000.000  | L. 0          | L. 0            |                  |
| DM 06/08/98 | L. 1.500.000.000 | L. 1.500.000.000  | L. 0          | L. 0            |                  |
| DM 20/11/98 | L. 1.500.000.000 | L. 1.500.000.000  | L. 0          | L. 0            |                  |
| DM 27/01/99 | L. 1.500.000.000 | L. 1.500.000.000  | L. 0          | L. 0            |                  |
| DM 09/02/99 | L. 1.500.000.000 | L. 1.500.000.000  | L. 0          | L. 0            |                  |
| DM 01/06/99 | L. 1.500.000.000 | L. 1.500.000.000  | L. 0          | L. 0            |                  |
| DM 05/08/99 | L. 1.500.000.000 | L. 1.500.000.000  | L. 0          | L. 0            |                  |
| DM 13/09/99 | L. 1.500.000.000 | L. 1.500.000.000  | L. 0          | L. 0            |                  |
| DM 16/11/99 | L. 1.500.000.000 | L. 1.500.000.000  | L. 0          | L. 0            |                  |
| Automatico  | L. 1.740.000.000 | L. 1.740.000.000  | L. 0          | L. 0            | + Lit. 240000000 |
| DM 21/07/00 | L. 1.740.000.000 | L. 1.740.000.000  | L. 0          | L. 0            |                  |
| DM 01/08/00 | L. 1.740.000.000 | L. 1.740.000.000  | L. 0          | L. 0            |                  |
| DM 14/12/00 | L. 1.740.000.000 | L. 1.740.000.000  | L. 0          | L. 0            |                  |
| DM 14/02/01 | L. 1.739.389.680 | L. 1.739.389.680  | L. 0          | L. 0            | - Lit. -610320   |

## CONFRONTO TRA Q.T.E. DI PROGETTO E Q.T.E. FINALE

| A) LAVORI                      | Importo di Progetto (Lire) | QTE per liquidazione della rata di saldo<br>(04/07/00) |
|--------------------------------|----------------------------|--|
| Opere Civili                   | 770.000.000                | 768.595.438  |
| Opere Impiantistiche           | 320.500.000                | 321.349.725  |
| Arredi e/o Attrezzature        | 100.000.000                | 100.000.000  |
| Altre Voci                     |                            |  |
| <b>TOTALE LAVORI</b>           | <b>1.190.500.000</b>       | <b>1.189.945.163</b>                                   |
| <b>B) SOMME A DISPOSIZIONE</b> |                            |  |
| Progettazione                  | 66.000.000                 | 66.000.000   |
| Altre Spese Tecniche           | 81.500.000                 | 81.500.000   |
| Allacciamenti                  |                            |  |
| Imprevisti                     | 162.000                    | 162.000  |
| - Espropri o Acquisizioni      |                            |  |
| - Area o Fabbricato            |                            |  |
| - Opere Civili                 | 1.860.000                  | 1.860.000  |
| - Opere Impiantistiche         | 880.000                    | 880.000  |
| - Arredi e/o attrezzature      |                            |  |
| - Altre voci                   |                            |  |
| IVA al 10%                     | 109.050.000                | 108.994.516  |
| IVA al 20%                     | 50.048.000                 | 50.048.000   |
| <b>SOMME A DISPOSIZIONE</b>    | <b>309.500.000</b>         | <b>309.444.516</b>                                     |
| <b>TOTALE COSTO</b>            | <b>1.500.000.000</b>       | <b>1.499.389.679</b>                                   |
|                                | <b>Economie</b>            | <b>-610.321</b>  |
| <b>COPERTURA FINANZIARIA</b>   | <b>di progetto (Lire)</b>  | <b>finale (Lire)</b>                                   |
| Finanziamento ex 270/97        | 1.500.000.000              | 1.739.752.722  |
| Risorse proprie                |                            |  |
| Altre fonti finanziarie        |                            |  |
| <b>TOTALE COPERTURE</b>        | <b>1.500.000.000</b>       | <b>1.739.752.722</b>                                   |

Protocollo d'intervento: **2982**

## DATI IDENTIFICATIVI DELL' INTERVENTO

Titolo Intervento *RISTRUTTURAZIONE DEL COMPLESSO SCOLASTICO E DI ACCOGLIENZA ISTITUTO S. EUFEMIA*

Comune **CARINARO (CE)**

Finanziamento **L. 992 milioni**

- Tot. Impegnato **L. 991.634.459**

- Tot. Pagato **L. 991.595.456**

Cofinanziamento **L. 0 milioni**

Previsione Effettiva

Inizio Lavori *01/10/98* **23/11/99**

Fine Lavori *31/07/99* **06/08/99**

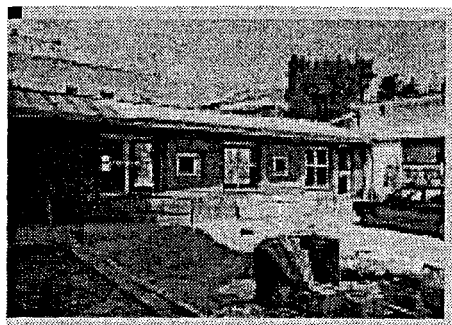

*Complesso scolastico e di accoglienza Istituto S. Eufemia*

## DATI RELATIVI AL TITOLARE DELL'INTERVENTO

Denominazione **CONGR. SUORE FRANCESCANE SACRI CUORI**

Categoria **AC Enti religiosi - (art.1 l, legge 20 maggio 1985, n.222);**

C.Fis./P.IVA **00305840613**

Indirizzo **PIAZZA S. FRANCESCO, 4** **CAPUA (CE)**

Recapiti **Telefono: 0823 961063** **Telefax: 0823 961063**

## DATI RELATIVI ALL'APPALTO

| Procedura           | Denominazione Ditta Aggiudicatrice   | Importo a base di Gara | Importo Aggiudicazione | % Ribasso |
|---------------------|--|------------------------|------------------------|-----------|
| Affidamento         | Indirizzo<br>Cod. Fisc./P.IVA  |                        |                        |           |
| LICITAZIONE PRIVATA | VALENTINO COSTRUZIONI SRL<br>VIA OBERDAN 29 80021 AFRAGOLA NA<br>02505861217 | L. 760.499.962         | L. 752.894.962         | 1,00      |
| Totali              |  | L. 760.499.962         | L. 752.894.962         |           |

## XIV LEGISLATURA - DISEGNI DI LEGGE E RELAZIONI - DOCUMENTI

## RIEPILOGO VARIAZIONI DI COSTO E DI FINANZIAMENTO

| D.M.        | Costo Stimato    | Finan. Attribuito | Altre Risorse | Risorse Proprie | Note            |
|-------------|------------------|-------------------|---------------|-----------------|-----------------|
| DM 21/04/98 | L. 1.000.000.000 | L. 1.000.000.000  | L. 0          | L. 0            |                 |
| DM 06/08/98 | L. 1.000.000.000 | L. 1.000.000.000  | L. 0          | L. 0            |                 |
| DM 20/11/98 | L. 1.000.000.000 | L. 1.000.000.000  | L. 0          | L. 0            |                 |
| DM 27/01/99 | L. 1.000.000.000 | L. 1.000.000.000  | L. 0          | L. 0            |                 |
| DM 09/02/99 | L. 1.000.000.000 | L. 1.000.000.000  | L. 0          | L. 0            |                 |
| DM 01/06/99 | L. 1.000.000.000 | L. 1.000.000.000  | L. 0          | L. 0            |                 |
| DM 05/08/99 | L. 1.000.000.000 | L. 1.000.000.000  | L. 0          | L. 0            |                 |
| DM 13/09/99 | L. 1.000.000.000 | L. 1.000.000.000  | L. 0          | L. 0            |                 |
| DM 16/11/99 | L. 1.000.000.000 | L. 1.000.000.000  | L. 0          | L. 0            |                 |
| Automatico  | L. 1.000.000.000 | L. 1.000.000.000  | L. 0          | L. 0            |                 |
| DM 21/07/00 | L. 1.000.000.000 | L. 1.000.000.000  | L. 0          | L. 0            |                 |
| DM 01/08/00 | L. 1.000.000.000 | L. 1.000.000.000  | L. 0          | L. 0            |                 |
| DM 14/12/00 | L. 1.000.000.000 | L. 1.000.000.000  | L. 0          | L. 0            |                 |
| DM 14/02/01 | L. 991.634.459   | L. 991.634.459    | L. 0          | L. 0            | - Lit. -8365541 |

## CONFRONTO TRA Q.T.E. DI PROGETTO E Q.T.E. FINALE

| A) LAVORI                      | Importo di Progetto (Lire) | QTE per liquidazione della rata di saldo<br>(22/05/00) |                      |
|--------------------------------|----------------------------|--|----------------------|
| Opere Civili                   | 610.000.000                | 752.894.963  |                      |
| Opere Impiantistiche           | 150.500.000                |  |                      |
| Arredi e/o Attrezzature        | 30.000.000                 | 30.000.000   |                      |
| Altre Voci                     |                            |  |                      |
| <b>TOTALE LAVORI</b>           | <b>790.500.000</b>         |  | <b>782.894.963</b>   |
| <b>B) SOMME A DISPOSIZIONE</b> |                            |  |                      |
| Progettazione                  | 53.200.000                 | 53.200.000   |                      |
| Altre Spese Tecniche           | 50.900.000                 | 50.900.000   |                      |
| Allacciamenti                  |                            |  |                      |
| Imprevisti                     | 122.800                    |  |                      |
| - Espropri o Acquisizioni      |                            |  |                      |
| - Area o Fabbricato            |                            |  |                      |
| - Opere Civili                 |                            |  |                      |
| - Opere Impiantistiche         |                            |  |                      |
| - Arredi e/o attrezzature      |                            |  |                      |
| - Altre voci                   | 2.006.000                  | 2.128.800  |                      |
| IVA al 10%                     | 76.050.000                 | 75.289.496   |                      |
| IVA al 20%                     | 27.221.200                 | 27.221.200   |                      |
| <b>SOMME A DISPOSIZIONE</b>    | <b>209.500.000</b>         |  | <b>208.739.496</b>   |
| <b>TOTALE COSTO</b>            | <b>1.000.000.000</b>       |  | <b>991.634.459</b>   |
|                                | <b>Economie</b>            |  | <b>-8.365.541</b>    |
| <b>COPERTURA FINANZIARIA</b>   |                            |  |                      |
|                                | <b>di progetto (Lire)</b>  |  | <b>finale (Lire)</b> |
| Finanziamento ex 270/97        | 1.000.000.000              |  | 991.634.459          |
| Risorse proprie                |                            |  |                      |
| Altre fonti finanziarie        |                            |  |                      |
| <b>TOTALE COPERTURE</b>        | <b>1.000.000.000</b>       |  | <b>991.634.459</b>   |

Protocollo d'intervento: **3130**

## DATI IDENTIFICATIVI DELL' INTERVENTO

Titolo Intervento *CENTRO DI ACCOGLIENZA PRESSO LA CASA CANONICA DELLA BASILICA BENEDETTINA DI S. ANGELO IN FORMIS*

Comune **CAPUA (CE)**

Finanziamento **L. 616 milioni**

- Tot. Impegnato **L. 616.079.350**

- Tot. Pagato **L. 567.471.410**

Cofinanziamento **L. 1.300 milioni**

|                               |                 |
|-------------------------------|-----------------|
| Previsione                    | Effettiva       |
| Inizio Lavori <i>30/11/98</i> | <i>20/11/98</i> |
| Fine Lavori <i>30/07/99</i>   | <i>30/12/99</i> |

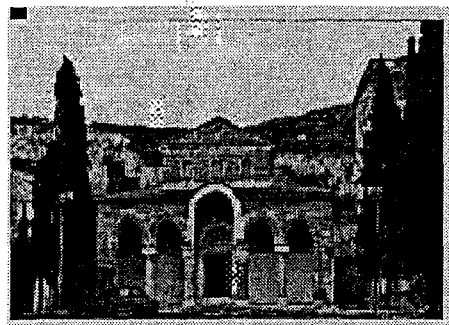
*Basilica benedettina di S. Angelo in Formis*

## DATI RELATIVI AL TITOLARE DELL'INTERVENTO

Denominazione **COMUNE DI CAPUA**

Categoria **AA Amministrazioni pubbliche - (art. 1 D.L. 3 febbraio 1993, n. 29)**

C.Fis./P.IVA **00150590610**

Indirizzo **PIAZZA DEI GIUDICI** **CAPUA (CE)**

Recapiti **Telefono: 0823 961323** **Telefax: 0823 961340**

## DATI RELATIVI ALL'APPALTO

| Procedura        | Denominazione Ditta Aggiudicatrice                               | Importo a base di Gara | Importo Aggiudicazione | % Ribasso |
|------------------|--|------------------------|------------------------|-----------|
| Affidamento      | Indirizzo<br>Cod. Fisc./P.IVA                                    |                        |                        |           |
| PUBBLICO INCANTO | SOC. COOP. ANGELINA<br>VIA CAMPANA 165 QUARTO NA<br>004338220636 | L. 1.781.602.234       | L. 1.211.667.680       | 31,99     |
| Totali           |  | L. 1.781.602.234       | L. 1.211.667.680       |           |