

XIV LEGISLATURA - DISEGNI DI LEGGE E RELAZIONI - DOCUMENTI

RIEPILOGO VARIAZIONI DI COSTO E DI FINANZIAMENTO

D.M.	Costo Stimato	Finan. Attribuito	Altre Risorse	Risorse Proprie	Note
DM 21/04/98	L. 1.180.000.000	L. 1.180.000.000	L. 0	L. 0	
DM 06/08/98	L. 1.180.000.000	L. 1.180.000.000	L. 0	L. 0	
DM 20/11/98	L. 1.180.000.000	L. 1.180.000.000	L. 0	L. 0	
DM 27/01/99	L. 1.180.000.000	L. 1.180.000.000	L. 0	L. 0	
DM 09/02/99	L. 1.180.000.000	L. 1.180.000.000	L. 0	L. 0	
DM 01/06/99	L. 1.180.000.000	L. 1.180.000.000	L. 0	L. 0	
DM 05/08/99	L. 1.180.000.000	L. 1.180.000.000	L. 0	L. 0	
DM 13/09/99	L. 1.180.000.000	L. 1.180.000.000	L. 0	L. 0	
DM 16/11/99	L. 1.180.000.000	L. 1.180.000.000	L. 0	L. 0	
Automatico	L. 1.180.000.000	L. 1.180.000.000	L. 0	L. 0	
DM 21/07/00	L. 1.180.000.000	L. 1.180.000.000	L. 0	L. 0	
DM 01/08/00	L. 1.180.000.000	L. 1.180.000.000	L. 0	L. 0	
DM 14/12/00	L. 1.180.000.000	L. 1.180.000.000	L. 0	L. 0	
DM 14/02/01	L. 990.000.000	L. 990.000.000	L. 0	L. 0	- Lit. -190000000

CONFRONTO TRA Q.T.E. DI PROGETTO E Q.T.E. FINALE

A) LAVORI	Importo di Progetto (Lire)	QTE per liquidazione della rata di saldo (11/04/00)	
Opere Civili			
Opere Impiantistiche			
Arredi e/o Attrezzature			
Altre Voci			
TOTALE LAVORI			
B) SOMME A DISPOSIZIONE			
Progettazione			
Altre Spese Tecniche	72.840.000		
Allacciamenti	51.000.000		
Imprevisti			
- Espropri o Acquisizioni	895.500.000	824.879.020	
- Area o Fabbricato			
- Opere Civili			
- Opere Impiantistiche			
- Arredi e/o attrezzature			
- Altre voci			
IVA al 10%	196.660.000		
IVA al 20%	1.180.000.000	164.975.805	
SOMME A DISPOSIZIONE	2.396.000.000		989.854.825
TOTALE COSTO	2.396.000.000		989.854.825
		Economie	-1.406.145.175
COPERTURA FINANZIARIA	di progetto (Lire)		finale (Lire)
Finanziamento ex 270/97	1.180.000.000		989.854.825
Risorse proprie			
Altre fonti finanziarie			
TOTALE COPERTURE	1.180.000.000		989.854.825

Protocollo d'intervento: **1179****DATI IDENTIFICATIVI DELL' INTERVENTO**

Titolo Intervento *GESTIONE E MONITORAGGIO DEI FLUSSI TURISTICI*
 Comune **NAPOLI (NA)**
 Finanziamento **L. 9.528 milioni**
 - Tot. Impegnato **L. 9.527.704.800**
 - Tot. Pagato **L. 4.763.852.400**
 Cofinanziamento **L. 0 milioni**

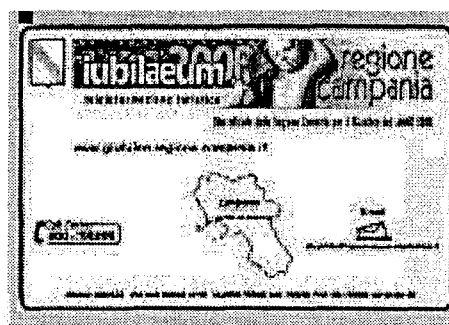
*Gestione e monitoraggio dei flussi turistici***DATI RELATIVI AL TITOLARE DELL'INTERVENTO**

Denominazione **REGIONE CAMPANIA**
 Categoria **AA Amministrazioni pubbliche - (art. 1 D.L. 3 febbraio 1993, n. 29)**
 C.Fis./P.IVA **80011990639**
 Indirizzo **VIA SANTA LUCIA, 81** **NAPOLI (NA)**
 Recapiti **Telefono: 081 7961111** **Telefax: 081 7962027**

DATI RELATIVI ALL'APPALTO

Procedura	Denominazione Ditta Aggiudicatrice	Importo a base di Gara	Importo Aggiudicazione	%
Affidamento	Indirizzo Cod. Fisc./P.IVA			Ribasso
	ATI TELECOM-BULL-CID NAPOLI 00471850016	L. 10.200.000.000	L. 8.100.000.000	20,59
Totali		L. 10.200.000.000	L. 8.100.000.000	

XIV LEGISLATURA - DISEGNI DI LEGGE E RELAZIONI - DOCUMENTI

RIEPILOGO VARIAZIONI DI COSTO E DI FINANZIAMENTO

D.M.	Costo Stimato	Finan. Attribuito	Altre Risorse	Risorse Proprie	Note
DM 21/04/98	L. 10.200.000.000	L. 10.200.000.000	L. 0	L. 0	
DM 06/08/98	L. 10.200.000.000	L. 10.200.000.000	L. 0	L. 0	
DM 20/11/98	L. 10.200.000.000	L. 10.200.000.000	L. 0	L. 0	
DM 27/01/99	L. 10.200.000.000	L. 10.200.000.000	L. 0	L. 0	
DM 09/02/99	L. 10.200.000.000	L. 10.200.000.000	L. 0	L. 0	
DM 01/06/99	L. 10.200.000.000	L. 10.200.000.000	L. 0	L. 0	
DM 05/08/99	L. 10.200.000.000	L. 10.200.000.000	L. 0	L. 0	
DM 13/09/99	L. 10.200.000.000	L. 10.200.000.000	L. 0	L. 0	
DM 16/11/99	L. 10.200.000.000	L. 10.200.000.000	L. 0	L. 0	
Automatico	L. 10.200.000.000	L. 10.200.000.000	L. 0	L. 0	
DM 21/07/00	L. 10.200.000.000	L. 10.200.000.000	L. 0	L. 0	
DM 01/08/00	L. 10.200.000.000	L. 10.200.000.000	L. 0	L. 0	
DM 14/12/00	L. 10.200.000.000	L. 10.200.000.000	L. 0	L. 0	
DM 14/02/01	L. 9.527.704.800	L. 9.527.704.800	L. 0	L. 0	- Lit. -672295200

CONFRONTO TRA Q.T.E. DI PROGETTO E Q.T.E. FINALE

A) LAVORI	Importo di Progetto (Lire)	QTE per liquidazione della rata di saldo (14/11/01)
Opere Civili		5.325.254.000
Opere Impiantistiche		
Arredi e/o Attrezzature		
Altre Voci	8.100.000.000	
TOTALE LAVORI	8.100.000.000	5.325.254.000
B) SOMME A DISPOSIZIONE		
Progettazione		22.500.000
Altre Spese Tecniche	145.000.000	457.350.388
Allacciamenti		
Imprevisti	255.000.000	149.612
- Espropri o Acquisizioni		
- Area o Fabbricato		
- Opere Civili		
- Opere Impiantistiche		
- Arredi e/o attrezzature		
- Altre voci		
IVA al 10%		1.065.050.800
IVA al 20%	1.700.000.000	
SOMME A DISPOSIZIONE	2.100.000.000	1.545.050.800
TOTALE COSTO	10.200.000.000	6.870.304.800
	Economie	-3.329.695.200
<i>COPERTURA FINANZIARIA</i>	di progetto (Lire)	finale (Lire)
Finanziamento ex 270/97	10.200.000.000	6.870.304.800
Risorse proprie		
Altre fonti finanziarie		
TOTALE COPERTURE	10.200.000.000	6.870.304.800

Protocollo d'intervento: **1193****DATI IDENTIFICATIVI DELL' INTERVENTO**Titolo Intervento *I LUOGHI SACRI ED ARTISTICI DI POMPEI*Comune **POMPEI (NA)**Finanziamento **L. 619 milioni**- Tot. Impegnato **L. 717.000.000**- Tot. Pagato **L. 556.666.560**Cofinanziamento **L. 0 milioni**

Previsione Effettiva

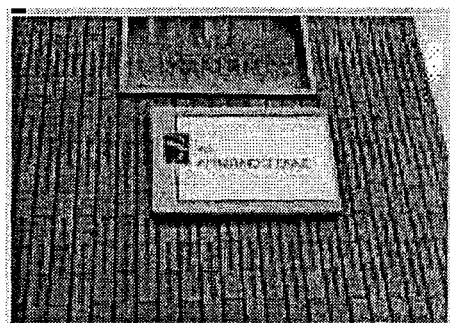
Inizio Lavori *21/09/98* **18/10/99**Fine Lavori *30/09/99**Luoghi sacri e artistici di Pompei***DATI RELATIVI AL TITOLARE DELL'INTERVENTO**Denominazione **COMUNE DI POMPEI**Categoria **AA Amministrazioni pubbliche - (art. 1 D.L. 3 febbraio 1993, n. 29)**C.Fis./P.IVA **01242681219**Indirizzo **PIAZZA BARTOLO LONGO, 1****POMPEI (NA)**Recapiti **Telefono: 081 8506000****Telefax: 081 8576215****DATI RELATIVI ALL'APPALTO**

Procedura	Denominazione Ditta Aggiudicatrice	Importo a base di Gara	Importo Aggiudicazione	%
Affidamento	Indirizzo Cod. Fisc./P.IVA			Ribasso
LICITAZIONE PRIVATA	A.T.I. PAPIRI - PYROLAIE SCAFATI - (SA) VIA STATALE, 345	L. 737.268.000	L. 575.000.000	22,01
Totali		L. 737.268.000	L. 575.000.000	

XIV LEGISLATURA - DISEGNI DI LEGGE E RELAZIONI - DOCUMENTI

RIEPILOGO VARIAZIONI DI COSTO E DI FINANZIAMENTO

D.M.	Costo Stimato	Finan. Attribuito	Altre Risorse	Risorse Proprie	Note
DM 21/04/98	L. 738.000.000	L. 738.000.000	L. 0	L. 0	
DM 06/08/98	L. 738.000.000	L. 738.000.000	L. 0	L. 0	
DM 20/11/98	L. 738.000.000	L. 738.000.000	L. 0	L. 0	
DM 27/01/99	L. 738.000.000	L. 738.000.000	L. 0	L. 0	
DM 09/02/99	L. 738.000.000	L. 738.000.000	L. 0	L. 0	
DM 01/06/99	L. 738.000.000	L. 738.000.000	L. 0	L. 0	
DM 05/08/99	L. 738.000.000	L. 738.000.000	L. 0	L. 0	
DM 13/09/99	L. 738.000.000	L. 738.000.000	L. 0	L. 0	
DM 16/11/99	L. 738.000.000	L. 738.000.000	L. 0	L. 0	
Automatico	L. 738.000.000	L. 738.000.000	L. 0	L. 0	
DM 21/07/00	L. 738.000.000	L. 738.000.000	L. 0	L. 0	
DM 01/08/00	L. 738.000.000	L. 738.000.000	L. 0	L. 0	
DM 14/12/00	L. 738.000.000	L. 738.000.000	L. 0	L. 0	
DM 14/02/01	L. 618.518.400	L. 618.518.400	L. 0	L. 0	Lit. -119481600

CONFRONTO TRA Q.T.E. DI PROGETTO E Q.T.E. FINALE

A) LAVORI	Importo di Progetto (Lire)	QTE per liquidazione del 90 % (03/10/01)	
Opere Civili			
Opere Impiantistiche			
Arredi e/o Attrezzature	565.700.000	575.000.000	
Altre Voci			
TOTALE LAVORI	565.700.000	575.000.000	
B) SOMME A DISPOSIZIONE			
Progettazione	5.700.000	5.700.000	
Altre Spese Tecniche	27.700.000		
Allacciamenti	16.800.000		
Imprevisti			
- Espropri o Acquisizioni			
- Area o Fabbricato			
- Opere Civili			
- Opere Impiantistiche			
- Arredi e/o attrezzature			
- Altre voci			
IVA al 10%			
IVA al 20%	122.100.000	115.000.000	
SOMME A DISPOSIZIONE	172.300.000	120.700.000	
TOTALE COSTO	738.000.000	695.700.000	
	Economie	-42.300.000	
COPERTURA FINANZIARIA	di progetto (Lire)	finale (Lire)	
Finanziamento ex 270/97	738.000.000	639.518.400	
Risorse proprie			
Altre fonti finanziarie		56.181.600	
TOTALE COPERTURE	738.000.000	695.700.000	

Protocollo d'intervento: **1195****DATI IDENTIFICATIVI DELL' INTERVENTO**

Titolo Intervento *BASILICA DELLA BEATA VERGINE DI POMPEI PROGETTO DI MANUTENZIONE E RESTAURO*
 Comune **POMPEI (NA)**
 Finanziamento **L. 19.822 milioni**
 - Tot. Impegnato **L. 19.821.771.818**
 - Tot. Pagato **L. 19.821.771.822**
 Cofinanziamento **L. 0 milioni**

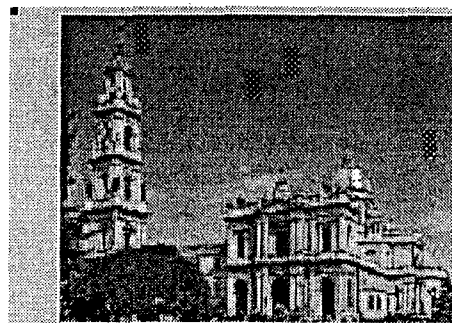
*Basilica della Beata Vergine di Pompei***DATI RELATIVI AL TITOLARE DELL'INTERVENTO**

Denominazione **SANTUARIO DELLA BEATA S. M. VERGINE**
 Categoria **AC Enti religiosi - (art.1 l, legge 20 maggio 1985, n.222);**
 C.Fis./P.IVA **01239891219**
 Indirizzo **PIAZZA BARTOLO LONGO 1** **POMPEI (NA)**
 Recapiti **Telefono: 081 8638005** **Telefax: 081 8503357**

DATI RELATIVI ALL'APPALTO

Procedura	Denominazione Ditta Aggiudicatrice	Importo a base di Gara	Importo Aggiudicazione	%
Affidamento	Indirizzo Cod. Fisc./P.IVA			Ribasso
LICITAZIONE PRIVATA	ICLA SPA VIA G. PORZIO 4 NA C.D. 08798310636	L. 15.641.408.456	L. 14.155.474.652	9,50
Totali		L. 15.641.408.456	L. 14.155.474.652	

XIV LEGISLATURA - DISEGNI DI LEGGE E RELAZIONI - DOCUMENTI

RIEPILOGO VARIAZIONI DI COSTO E DI FINANZIAMENTO

D.M.	Costo Stimato	Finan. Attribuito	Altre Risorse	Risorse Proprie	Note
DM 21/04/98	L. 21.319.000.000	L. 21.319.000.000	L. 0	L. 0	
DM 06/08/98	L. 21.319.000.000	L. 21.319.000.000	L. 0	L. 0	
DM 20/11/98	L. 21.319.000.000	L. 21.319.000.000	L. 0	L. 0	
DM 27/01/99	L. 21.319.000.000	L. 21.319.000.000	L. 0	L. 0	
DM 09/02/99	L. 21.319.000.000	L. 21.319.000.000	L. 0	L. 0	
DM 01/06/99	L. 21.319.000.000	L. 21.319.000.000	L. 0	L. 0	
DM 05/08/99	L. 21.319.000.000	L. 21.319.000.000	L. 0	L. 0	
DM 13/09/99	L. 21.319.000.000	L. 21.319.000.000	L. 0	L. 0	
DM 16/11/99	L. 21.319.000.000	L. 21.319.000.000	L. 0	L. 0	
Automatico	L. 19.251.000.000	L. 19.251.000.000	L. 0	L. 0	Lit. -2068000000
DM 21/07/00	L. 19.251.000.000	L. 19.251.000.000	L. 0	L. 0	
DM 01/08/00	L. 19.251.000.000	L. 19.251.000.000	L. 0	L. 0	
DM 14/12/00	L. 19.251.000.000	L. 19.251.000.000	L. 0	L. 0	
DM 14/02/01	L. 19.821.960.122	L. 19.821.960.122	L. 0	L. 0	Lit. 570960122

CONFRONTO TRA Q.T.E. DI PROGETTO E Q.T.E. FINALE

A) LAVORI	Importo di Progetto (Lire)	QTE per liquidazione della rata di saldo (23/05/01)
Opere Civili	9.878.000.000	19.821.960.122
Opere Impiantistiche	3.013.000.000	
Arredi e/o Attrezzature	307.000.000	
Altre Voci	3.771.000.000	
TOTALE LAVORI	16.969.000.000	19.821.960.122
B) SOMME A DISPOSIZIONE		
Progettazione	661.000.000	
Altre Spese Tecniche	961.000.000	
Allacciamenti		
Imprevisti	677.000.000	
- Espropri o Acquisizioni		
- Area o Fabbricato		
- Opere Civili		
- Opere Impiantistiche		
- Arredi e/o attrezzature		
- Altre voci		
IVA al 10%	1.666.000.000	
IVA al 20%	386.000.000	
SOMME A DISPOSIZIONE	4.351.000.000	0
TOTALE COSTO	21.320.000.000	19.821.960.122
	Economie	-1.498.039.878
COPERTURA FINANZIARIA	di progetto (Lire)	finale (Lire)
Finanziamento ex 270/97	21.319.000.000	19.821.960.122
Risorse proprie		
Altre fonti finanziarie		
TOTALE COPERTURE	21.319.000.000	19.821.960.122

Protocollo d'intervento: **1199****DATI IDENTIFICATIVI DELL' INTERVENTO**Titolo Intervento *TRASFORMAZIONE DI UN FABBRICATO ESISTENTE IN OSTELLO*Comune **POMPEI (NA)**Finanziamento **L. 1.540 milioni**- Tot. Impegnato **L. 1.229.761.267**- Tot. Pagato **L. 1.229.761.267**Cofinanziamento **L. 0 milioni**

Previsione Effettiva

Inizio Lavori *21/09/98* **26/11/98**Fine Lavori *30/09/99* **29/09/99***Ex edificio scolastico, in località Fossa di Valle***DATI RELATIVI AL TITOLARE DELL'INTERVENTO**Denominazione **COMUNE DI POMPEI**Categoria **AA Amministrazioni pubbliche - (art. 1 D.L. 3 febbraio 1993, n. 29)**C.Fis./P.IVA **01242681219**Indirizzo **PIAZZA BARTOLO LONGO, 1****POMPEI (NA)**Recapiti **Telefono: 081 8506000****Telefax: 081 8576215****DATI RELATIVI ALL'APPALTO**

Procedura	Denominazione Ditta Aggiudicatrice	Importo a base di Gara	Importo Aggiudicazione	%
Affidamento	Indirizzo Cod. Fisc./P.IVA			Ribasso
LICITAZIONE PRIVATA	SOC.COOP.SANGIOVANNI 79 VIA 4 NOVEMBRE 5 QUARTO NA 01862320635	L. 1.445.000.000	L. 1.015.387.050	29,73
Totali		L. 1.445.000.000	L. 1.015.387.050	

XIV LEGISLATURA - DISEGNI DI LEGGE E RELAZIONI - DOCUMENTI

RIEPILOGO VARIAZIONI DI COSTO E DI FINANZIAMENTO

D.M.	Costo Stimato	Finan. Attribuito	Altre Risorse	Risorse Proprie	Note
DM 21/04/98	L. 2.069.000.000	L. 2.069.000.000	L. 0	L. 0	
DM 06/08/98	L. 2.069.000.000	L. 2.069.000.000	L. 0	L. 0	
DM 20/11/98	L. 2.015.000.000	L. 2.015.000.000	L. 0	L. 0	Lit. -54000000
DM 27/01/99	L. 2.015.000.000	L. 2.015.000.000	L. 0	L. 0	
DM 09/02/99	L. 2.015.000.000	L. 2.015.000.000	L. 0	L. 0	
DM 01/06/99	L. 2.015.000.000	L. 2.015.000.000	L. 0	L. 0	
DM 05/08/99	L. 1.540.000.000	L. 1.540.000.000	L. 0	L. 0	Lit. -475000000
DM 13/09/99	L. 1.540.000.000	L. 1.540.000.000	L. 0	L. 0	
DM 16/11/99	L. 1.540.000.000	L. 1.540.000.000	L. 0	L. 0	
Automatico	L. 1.540.000.000	L. 1.540.000.000	L. 0	L. 0	
DM 21/07/00	L. 1.540.000.000	L. 1.540.000.000	L. 0	L. 0	
DM 01/08/00	L. 1.540.000.000	L. 1.540.000.000	L. 0	L. 0	
DM 14/12/00	L. 1.540.000.000	L. 1.540.000.000	L. 0	L. 0	
DM 14/02/01	L. 1.540.000.000	L. 1.540.000.000	L. 0	L. 0	

CONFRONTO TRA Q.T.E. DI PROGETTO E Q.T.E. FINALE

A) LAVORI	Importo di Progetto (Lire)	QTE per liquidazione della rata di saldo (19/02/01)
Opere Civili	1.140.000.000	
Opere Impiantistiche	305.000.000	
Arredi e/o Attrezzature	207.000.000	
Altre Voci		
TOTALE LAVORI	1.652.000.000	
B) SOMME A DISPOSIZIONE		
Progettazione	16.500.000	
Altre Spese Tecniche	76.100.000	
Allacciamenti	10.000.000	
Imprevisti	49.000.000	
- Espropri o Acquisizioni		
- Area o Fabbricato		
- Opere Civili		
- Opere Impiantistiche		
- Arredi e/o attrezzature		
- Altre voci		
IVA al 10%	151.800.000	
IVA al 20%	59.100.000	
SOMME A DISPOSIZIONE	362.500.000	0
TOTALE COSTO	2.014.500.000	1.229.761.267
	Economie	-784.738.733
COPERTURA FINANZIARIA	di progetto (Lire)	finale (Lire)
Finanziamento ex 270/97	2.015.000.000	1.229.761.267
Risorse proprie		
Altre fonti finanziarie		
TOTALE COPERTURE	2.015.000.000	1.229.761.267

Protocollo d'intervento: **1201**

DATI IDENTIFICATIVI DELL' INTERVENTO

Titolo Intervento *RESTAURO E RISANAMENTO DELLA CASA DEL PELLEGRINO E DEGLI ANNESSI FABBRICATI DELL'EX STALLONE*

Comune **POMPEI (NA)**

Finanziamento **L. 7.782 milioni**

- Tot. Impegnato **L. 7.781.908.475**

- Tot. Pagato **L. 7.781.908.475**

Cofinanziamento **L. 0 milioni**

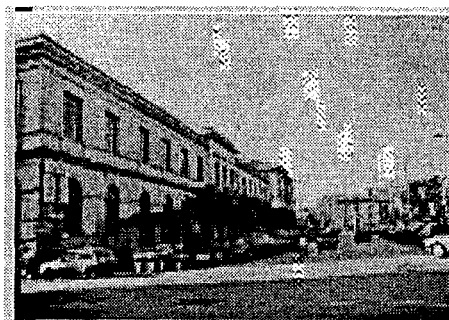
*Casa del pellegrino ed ex Stallone*

DATI RELATIVI AL TITOLARE DELL'INTERVENTO

Denominazione **SANTUARIO DELLA BEATA S.M. VERGINE**

Categoria **AC Enti religiosi - (art.1 l, legge 20 maggio 1985, n.222);**

C.Fis./P.IVA **01239891219**

Indirizzo **PIAZZA BARTOLO LONGO,1** **POMPEI (NA)**

Recapiti **Telefono: 081 8638005** **Telefax: 081 8503357**

DATI RELATIVI ALL'APPALTO

Procedura	Denominazione Ditta Aggiudicatrice	Importo a base di Gara	Importo Aggiudicazione	% Ribasso
Affidamento	Indirizzo Cod. Fisc./P.IVA			
LICITAZIONE PRIVATA	SACED SRL CORSO VITTORIO EMANUELE 639 NA 01169280631	L. 6.047.611.265	L. 4.891.307.992	19,12
Totali		L. 6.047.611.265	L. 4.891.307.992	

XIV LEGISLATURA - DISEGNI DI LEGGE E RELAZIONI - DOCUMENTI

RIEPILOGO VARIAZIONI DI COSTO E DI FINANZIAMENTO

D.M.	Costo Stimato	Finan. Attribuito	Altre Risorse	Risorse Proprie	Note
DM 21/04/98	L. 8.996.000.000	L. 8.996.000.000	L. 0	L. 0	
DM 06/08/98	L. 8.996.000.000	L. 8.996.000.000	L. 0	L. 0	
DM 20/11/98	L. 8.996.000.000	L. 8.996.000.000	L. 0	L. 0	
DM 27/01/99	L. 8.996.000.000	L. 8.996.000.000	L. 0	L. 0	
DM 09/02/99	L. 8.996.000.000	L. 8.996.000.000	L. 0	L. 0	
DM 01/06/99	L. 8.996.000.000	L. 8.996.000.000	L. 0	L. 0	
DM 05/08/99	L. 8.996.000.000	L. 8.996.000.000	L. 0	L. 0	
DM 13/09/99	L. 8.996.000.000	L. 8.996.000.000	L. 0	L. 0	
DM 16/11/99	L. 8.996.000.000	L. 8.996.000.000	L. 0	L. 0	
Automatico	L. 8.996.000.000	L. 8.996.000.000	L. 0	L. 0	
DM 21/07/00	L. 8.996.000.000	L. 8.996.000.000	L. 0	L. 0	
DM 01/08/00	L. 8.996.000.000	L. 8.996.000.000	L. 0	L. 0	
DM 14/12/00	L. 8.996.000.000	L. 8.996.000.000	L. 0	L. 0	
DM 14/02/01	L. 7.781.908.475	L. 7.781.908.475	L. 0	L. 0	- Lit. -1214091525

CONFRONTO TRA Q.T.E. DI PROGETTO E Q.T.E. FINALE

A) LAVORI	Importo di Progetto (Lire)	QTE per liquidazione della rata di saldo (20/03/01)
Opere Civili	5.077.000.000	3.902.160.623
Opere Impiantistiche	1.060.000.000	989.147.369
Arredi e/o Attrezzature	875.000.000	875.000.000
Altre Voci		
TOTALE LAVORI	7.012.000.000	5.766.307.992
B) SOMME A DISPOSIZIONE		
Progettazione	363.000.000	363.000.000
Altre Spese Tecniche	428.000.000	464.000.000
Allacciamenti	36.000.000	36.000.000
Imprevisti	186.000.000	109.000.000
- Espropri o Acquisizioni		41.000.000
- Area o Fabbricato		
- Opere Civili	13.000.000	
- Opere Impiantistiche	2.000.000	
- Arredi e/o attrezzature		
- Altre voci		104.035.072
IVA al 10%	614.000.000	489.130.799
IVA al 20%	343.000.000	451.035.868
SOMME A DISPOSIZIONE	1.985.000.000	2.057.201.739
TOTALE COSTO	8.997.000.000	7.823.509.731
	Economie	-1.173.490.269
COPERTURA FINANZIARIA	di progetto (Lire)	finale (Lire)
Finanziamento ex 270/97	8.996.000.000	7.823.509.731
Risorse proprie		
Altre fonti finanziarie		
TOTALE COPERTURE	8.996.000.000	7.823.509.731

Protocollo d'intervento: **1247****DATI IDENTIFICATIVI DELL' INTERVENTO**

Titolo Intervento *RICETTIVITA' DIOCESANA IN ALTA IRPINIA*
 Comune **SANT'ANGELO DEI LOMB (AV)**
 Finanziamento **L. 1.952 milioni**
 - Tot. Impegnato **L. 1.952.485.234**
 - Tot. Pagato **L. 1.952.485.234**
 Cofinanziamento **L. 129 milioni**
 Previsione Effettiva
 Inizio Lavori *26/10/98* **07/09/98**
 Fine Lavori *24/06/99* **10/12/99**

*Ricettività diocesana in Alta Irpinia***DATI RELATIVI AL TITOLARE DELL'INTERVENTO**

Denominazione **CURIA ARCIVESCOVILE DI S. ANGELO DEI L.**
 Categoria **AC Enti religiosi - (art.1 l, legge 20 maggio 1985, n.222);**
 C.Fis./P.IVA **91000890649**
 Indirizzo **PIAZZA D. FISCHETTI** **S. ANGELO DEI LOMBARDI (AV)**
 Recapiti **Telefono: 0827 23039** **Telefax: 0827 23039**

DATI RELATIVI ALL'APPALTO

Procedura	Denominazione Ditta Aggiudicatrice	Importo a base di Gara	Importo Aggiudicazione	% Ribasso
Affidamento	Indirizzo Cod. Fisc./P.IVA			
LICITAZIONE PRIVATA	COSTRUZIONI GENERALI GSVMD DI D'AURIA LUIGI & C CONTRADA PIANO DI CROCE BARILE PT 01142440765	L. 745.083.350	L. 659.324.256	11,51
LICITAZIONE PRIVATA	ARREDAMENTI PULITANO GIOVANNI VIA S. LORENZO 64 CB 00657780706	L. 866.623.300	L. 862.723.495	0,45
Totali		L. 1.611.706.650	L. 1.522.047.751	

XIV LEGISLATURA - DISEGNI DI LEGGE E RELAZIONI - DOCUMENTI

RIEPILOGO VARIAZIONI DI COSTO E DI FINANZIAMENTO

D.M.	Costo Stimato	Finan. Attribuito	Altre Risorse	Risorse Proprie	Note
DM 21/04/98	L. 2.082.000.000	L. 1.962.000.000	L. 0	L. 120.000.000	
DM 06/08/98	L. 2.082.000.000	L. 1.962.000.000	L. 0	L. 120.000.000	
DM 20/11/98	L. 2.082.000.000	L. 1.962.000.000	L. 0	L. 120.000.000	
DM 27/01/99	L. 2.082.000.000	L. 1.962.000.000	L. 0	L. 120.000.000	
DM 09/02/99	L. 1.996.240.907	L. 1.876.240.907	L. 0	L. 120.000.000	- Lit. -85759093
DM 01/06/99	L. 1.996.240.907	L. 1.876.240.907	L. 0	L. 120.000.000	
DM 05/08/99	L. 2.094.690.907	L. 1.965.740.907	L. 0	L. 128.950.000	+ Lit. 98450000
DM 13/09/99	L. 2.094.690.907	L. 1.965.740.907	L. 0	L. 128.950.000	
DM 16/11/99	L. 2.094.690.907	L. 1.965.740.907	L. 0	L. 128.950.000	
Automatico	L. 2.094.690.907	L. 1.965.740.907	L. 0	L. 128.950.000	
DM 21/07/00	L. 2.094.690.907	L. 1.965.740.907	L. 0	L. 128.950.000	
DM 01/08/00	L. 2.094.690.907	L. 1.965.740.907	L. 0	L. 128.950.000	
DM 14/12/00	L. 2.094.690.907	L. 1.965.740.907	L. 0	L. 128.950.000	
DM 14/02/01	L. 2.081.435.234	L. 1.952.485.234	L. 0	L. 128.950.000	- Lit. -13255673

CONFRONTO TRA Q.T.E. DI PROGETTO E Q.T.E. FINALE

A) LAVORI	Importo di Progetto (Lire)	QTE per liquidazione della rata di saldo (04/04/00)	
Opere Civili	512.200.000	659.324.256	
Opere Impiantistiche	282.400.000		
Arredi e/o Attrezzature	712.400.000	862.723.495	
Altre Voci			
TOTALE LAVORI	1.507.000.000		1.522.047.751
B) SOMME A DISPOSIZIONE			
Progettazione	90.000.000	99.883.000	
Altre Spese Tecniche	60.000.000	100.119.000	
Allacciamenti			
Imprevisti	75.000.000	9.256.359	
- Espropri o Acquisizioni			
- Area o Fabbricato			
- Opere Civili			
- Opere Impiantistiche			
- Arredi e/o attrezzature			
- Altre voci		13.202.000	
IVA al 10%		65.932.425	
IVA al 20%	347.000.000	172.544.699	
SOMME A DISPOSIZIONE	572.000.000		460.937.483
TOTALE COSTO	2.079.000.000		1.982.985.234
	Economie		-96.014.766
COPERTURA FINANZIARIA	di progetto (Lire)		finale (Lire)
Finanziamento ex 270/97	1.876.240.000		1.876.240.000
Risorse proprie	120.000.000		120.000.000
Altre fonti finanziarie			
TOTALE COPERTURE	1.996.240.000		1.996.240.000

Protocollo d'intervento: **1274****DATI IDENTIFICATIVI DELL' INTERVENTO**

Titolo Intervento *ITINERARIO FRANCESCO BONAVENTURIANO ADEGUAMENTO ED ALLESTIMENTO DEGLI AMBIENTI E DELLE ATTREZZATURE RICETTIVE CULTURALI E SPIRITUALI DEL COMPLESSO CONVENTUALE DI S. LORENZO MAGGIORE*

Comune **NAPOLI (NA)**

Finanziamento **L. 2.021 milioni**

- Tot. Impegnato **L. 2.020.786.254**

- Tot. Pagato **L. 2.020.786.254**

Cofinanziamento **L. 0 milioni**

	Previsione	Effettiva
Inizio Lavori	12/10/98	29/12/98
Fine Lavori	30/09/99	27/12/99

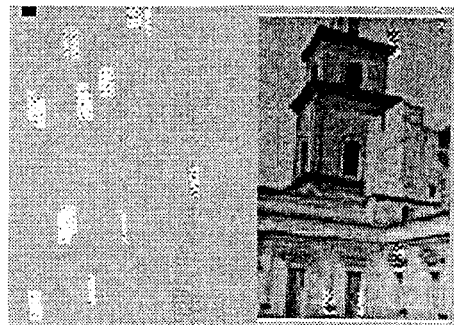
*Convento di S. Lorenzo Maggiore***DATI RELATIVI AL TITOLARE DELL'INTERVENTO**

Denominazione **PROV. DI NAPOLI DEI FRATI MINORI CONVENTUALI**

Categoria **AC Enti religiosi - (art.1 l, legge 20 maggio 1985, n.222);**

C.Fis./P.IVA **80016650634**

Indirizzo **VIA TRIBUNALI, 316** **NAPOLI (NA)**

Recapiti **Telefono: 081 454948** **Telefax: 081 290034**

DATI RELATIVI ALL'APPALTO

Procedura	Denominazione Ditta Aggiudicatrice	Importo a base di Gara	Importo Aggiudicazione	%
Affidamento	Indirizzo Cod. Fisc./P.IVA			Ribasso
LICITAZIONE PRIVATA	MARZOCCHI IMPIANTI SAS VIA MARGHERITA 177 NA 05671420635	L. 210.000.000	L. 185.700.000	11,57
LICITAZIONE PRIVATA	ATI CORES SRL -SACOSEM SRL VIA S. FUSCO 15 NA 07265210638	L. 1.000.057.000	L. 871.924.650	12,81
Totali		L. 1.210.057.000	L. 1.057.624.650	

XIV LEGISLATURA - DISEGNI DI LEGGE E RELAZIONI - DOCUMENTI

RIEPILOGO VARIAZIONI DI COSTO E DI FINANZIAMENTO

D.M.	Costo Stimato	Finan. Attribuito	Altre Risorse	Risorse Proprie	Note
DM 21/04/98	L. 1.963.000.000	L. 1.963.000.000	L. 0	L. 0	
DM 06/08/98	L. 1.963.000.000	L. 1.963.000.000	L. 0	L. 0	
DM 20/11/98	L. 1.963.000.000	L. 1.963.000.000	L. 0	L. 0	
DM 27/01/99	L. 1.963.000.000	L. 1.963.000.000	L. 0	L. 0	
DM 09/02/99	L. 1.963.000.000	L. 1.963.000.000	L. 0	L. 0	
DM 01/06/99	L. 1.963.000.000	L. 1.963.000.000	L. 0	L. 0	
DM 05/08/99	L. 2.313.000.000	L. 2.313.000.000	L. 0	L. 0	+ Lit. 350000000
DM 13/09/99	L. 2.313.000.000	L. 2.313.000.000	L. 0	L. 0	
DM 16/11/99	L. 2.313.000.000	L. 2.313.000.000	L. 0	L. 0	
Automatico	L. 2.313.000.000	L. 2.313.000.000	L. 0	L. 0	
DM 21/07/00	L. 2.313.000.000	L. 2.313.000.000	L. 0	L. 0	
DM 01/08/00	L. 2.313.000.000	L. 2.313.000.000	L. 0	L. 0	
DM 14/12/00	L. 2.313.000.000	L. 2.313.000.000	L. 0	L. 0	
DM 14/02/01	L. 2.020.786.254	L. 2.020.786.254	L. 0	L. 0	- Lit. -292213746

CONFRONTO TRA Q.T.E. DI PROGETTO E Q.T.E. FINALE

A) LAVORI	Importo di Progetto (Lire)	QTE per liquidazione della rata di saldo (24/03/00)
Opere Civili	1.028.000.000	871.924.650
Opere Impiantistiche	146.000.000	185.700.000
Arredi e/o Attrezzature	220.000.000	130.000.000
Altre Voci		
TOTALE LAVORI	1.394.000.000	1.187.624.650
B) SOMME A DISPOSIZIONE		
Progettazione	140.000.000	119.000.000
Altre Spese Tecniche	14.000.000	94.000.000
Allacciamenti	12.000.000	10.000.000
Imprevisti	98.000.000	65.000.000
- Espropri o Acquisizioni		
- Area o Fabbricato		
- Opere Civili		
- Opere Impiantistiche		
- Arredi e/o attrezzature		
- Altre voci		
IVA al 10%	26.000.000	
IVA al 20%	279.000.000	270.000.000
SOMME A DISPOSIZIONE	569.000.000	558.000.000
TOTALE COSTO	1.963.000.000	1.745.624.650
	Economie	-217.375.350
COPERTURA FINANZIARIA	di progetto (Lire)	finale (Lire)
Finanziamento ex 270/97	1.963.000.000	1.913.000.000
Risorse proprie		
Altre fonti finanziarie		
TOTALE COPERTURE	1.963.000.000	1.913.000.000

Protocollo d'intervento: **2667**

DATI IDENTIFICATIVI DELL' INTERVENTO

Titolo Intervento *ELIMINAZIONE BARRIERE ARCHITETTONICHE INGRESSO PUBBLICO E ADEGUAMENTO
BANCONI SPORTELLI*

Comune **POMPEI (NA)**

Finanziamento **L. 17 milioni**

- Tot. Impegnato **L. 17.402.796**

- Tot. Pagato **L. 17.402.796**

Cofinanziamento **L. 0 milioni**

	Previsione	Effettiva
Inizio Lavori	29/05/99	21/09/99
Fine Lavori	27/09/99	25/10/99



Agenzia postale

DATI RELATIVI AL TITOLARE DELL'INTERVENTO

Denominazione **ENTE POSTE ITALIANE**

Categoria **AB Enti pubblici**

C.Fis./P.IVA **@NAPOLI**

Indirizzo **P.ZZA GARIBALDI, 19** **NAPOLI (NA)**

Recapiti **Telefono: 081 5534321** **Telefax: 081 264484**

DATI RELATIVI ALL'APPALTO

Procedura	Denominazione Ditta Aggiudicatrice	Importo a base di Gara	Importo Aggiudicazione	%
Affidamento	Indirizzo Cod. Fisc./P.IVA			Ribasso
LICITAZIONE PRIVATA	COSTRUZIONI EDILI FREZZA P. SRL VIA DOMENICO FONTANA 36 NA 07376660630	L. 20.830.730	L. 17.055.229	18,12
Totali		L. 20.830.730	L. 17.055.229	