

XIV LEGISLATURA - DISEGNI DI LEGGE E RELAZIONI - DOCUMENTI

RIEPILOGO VARIAZIONI DI COSTO E DI FINANZIAMENTO

D.M.	Costo Stimato	Finan. Attribuito	Altre Risorse	Risorse Proprie	Note
DM 21/04/98	L. 1.704.000.000	L. 1.454.000.000	L. 150.000.000	L. 100.000.000	
DM 06/08/98	L. 1.704.000.000	L. 1.454.000.000	L. 150.000.000	L. 100.000.000	
DM 20/11/98	L. 1.704.000.000	L. 1.454.000.000	L. 150.000.000	L. 100.000.000	
DM 27/01/99	L. 1.704.000.000	L. 1.454.000.000	L. 150.000.000	L. 100.000.000	
DM 09/02/99	L. 1.692.000.000	L. 1.442.000.000	L. 0	L. 250.000.000	- Lit. -12000000
DM 01/06/99	L. 1.692.000.000	L. 1.442.000.000	L. 0	L. 250.000.000	
DM 05/08/99	L. 1.692.000.000	L. 1.442.000.000	L. 0	L. 250.000.000	
DM 13/09/99	L. 1.692.000.000	L. 1.442.000.000	L. 0	L. 250.000.000	
DM 16/11/99	L. 1.692.000.000	L. 1.442.000.000	L. 0	L. 250.000.000	
Automatico	L. 1.692.000.000	L. 1.442.000.000	L. 0	L. 250.000.000	
DM 21/07/00	L. 1.692.000.000	L. 1.442.000.000	L. 0	L. 250.000.000	
DM 01/08/00	L. 1.692.000.000	L. 1.442.000.000	L. 0	L. 250.000.000	
DM 14/12/00	L. 1.692.000.000	L. 1.442.000.000	L. 0	L. 250.000.000	
DM 14/02/01	L. 1.692.000.000	L. 1.442.000.000	L. 0	L. 250.000.000	

CONFRONTO TRA Q.T.E. DI PROGETTO E Q.T.E. FINALE

A) LAVORI	Importo di Progetto (Lire)	QTE per liquidazione della rata di saldo (06/12/99)
Opere Civili	650.000.000	650.000.000
Opere Impiantistiche	350.000.000	340.000.000
Arredi e/o Attrezzature	300.000.000	300.000.000
Altre Voci		
TOTALE LAVORI	1.300.000.000	1.290.000.000
B) SOMME A DISPOSIZIONE		
Progettazione	64.000.000	120.000.000
Altre Spese Tecniche	54.000.000	
Allacciamenti	44.000.000	
Imprevisti		
- Espropri o Acquisizioni		
- Area o Fabbricato		
- Opere Civili		
- Opere Impiantistiche		
- Arredi e/o attrezzature		
- Altre voci		
IVA al 10%	55.000.000	
IVA al 20%	159.000.000	282.000.000
SOMME A DISPOSIZIONE	376.000.000	402.000.000
TOTALE COSTO	1.676.000.000	1.692.000.000
	Maggiore Spesa	16.000.000
COPERTURA FINANZIARIA	di progetto (Lire)	finale (Lire)
Finanziamento ex 270/97	1.442.000.000	1.442.000.000
Risorse proprie	150.000.000	250.000.000
Altre fonti finanziarie	100.000.000	
TOTALE COPERTURE	1.692.000.000	1.692.000.000

Protocollo d'intervento: **4862****DATI IDENTIFICATIVI DELL' INTERVENTO**

Titolo Intervento	<i>COMPLETAMENTO RESTAURO E CONSOLIDAMENTO DELLA BASILICA MINORE SANTUARIO BEATA VERGINE DI CAPO COLONNA</i>	
Comune	CROTONE (KR)	
Finanziamento	L. 1.093 milioni	
	- Tot. Impegnato	L. 1.092.561.291
	- Tot. Pagato	L. 1.092.561.291
Cofinanziamento	L. 0 milioni	
	Previsione	Effettiva
Inizio Lavori	<i>17/09/99</i>	<i>19/05/99</i>
Fine Lavori	<i>01/10/99</i>	<i>30/12/99</i>

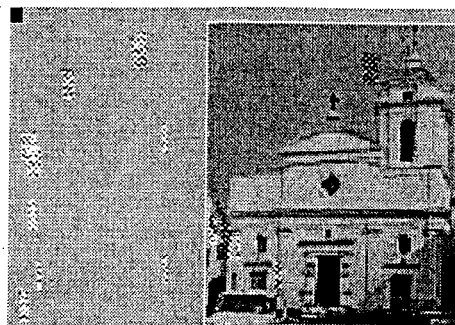
*Santuario della Beata Vergine di Capo Colonna***DATI RELATIVI AL TITOLARE DELL'INTERVENTO**

Denominazione	CENTRO DI SPIRITUALITA' E CULTURA PAPA LUCIANI	
Categoria	AC Enti religiosi - (art.1 l, legge 20 maggio 1985, n.222);	
C.Fis./P.IVA		
Indirizzo	VIA SARTENA ALTA 1	S. GIUSTINA (BL)
Recapiti	Telefono: 0437/858324	Telefax: 0437/8584324

RIEPILOGO VARIAZIONI DI COSTO E DI FINANZIAMENTO

D.M.	Costo Stimato	Finan. Attribuito	Altre Risorse	Risorse Proprie	Note
DM 13/09/99	L. 1.350.000.000	L. 1.350.000.000	L. 0	L. 0	
DM 16/11/99	L. 1.350.000.000	L. 1.350.000.000	L. 0	L. 0	
Automatico	L. 1.350.000.000	L. 1.350.000.000	L. 0	L. 0	
DM 21/07/00	L. 1.350.000.000	L. 1.350.000.000	L. 0	L. 0	
DM 01/08/00	L. 1.350.000.000	L. 1.350.000.000	L. 0	L. 0	
DM 14/12/00	L. 1.350.000.000	L. 1.350.000.000	L. 0	L. 0	
DM 14/02/01	L. 1.092.561.291	L. 1.092.561.291	L. 0	L. 0	Lit. -257438709

CONFRONTO TRA Q.T.E. DI PROGETTO E Q.T.E. FINALE

A) LAVORI	Importo di Progetto (Lire)	QTE per liquidazione della rata di saldo (15/09/00)
Opere Civili	1.000.000.000	772.328.240
Opere Impiantistiche		
Arredi e/o Attrezzature		
Altre Voci		
TOTALE LAVORI	1.000.000.000	772.328.240
B) SOMME A DISPOSIZIONE		
Progettazione	100.000.000	100.000.000
Altre Spese Tecniche	105.000.000	105.000.000
Allacciamenti		
Imprevisti	4.000.000	4.000.000
- Espropri o Acquisizioni		
- Area o Fabbricato		
- Opere Civili		
- Opere Impiantistiche		
- Arredi e/o attrezzature		
- Altre voci		
IVA al 10%	100.000.000	77.232.824
IVA al 20%	41.000.000	41.000.000
SOMME A DISPOSIZIONE	350.000.000	327.232.824
TOTALE COSTO	1.350.000.000	1.099.561.064
	Economie	-250.438.936
COPERTURA FINANZIARIA	di progetto (Lire)	finale (Lire)
Finanziamento ex 270/97	1.350.000.000	1.099.561.064
Risorse proprie		
Altre fonti finanziarie		
TOTALE COPERTURE	1.350.000.000	1.099.561.064

Protocollo d'intervento: **5083****DATI IDENTIFICATIVI DELL' INTERVENTO**

Titolo Intervento *RESTAURO DEL SEMINARIO REGIONALE S. PIO X E REALIZZAZIONE DI SERVIZI CULTURALI POLIVALENTI*
Comune **CATANZARO (CZ)**
Finanziamento **L. 2.199 milioni**
 - Tot. Impegnato **L. 2.199.475.000**
 - Tot. Pagato **L. 1.979.527.500**
Cofinanziamento **L. 2.500 milioni**
 Previsione Effettiva
Inizio Lavori *15/12/98* *01/12/98*
Fine Lavori *30/11/00*

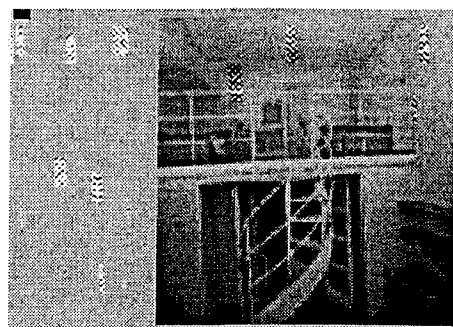
*Seminario regionale S. Pio X***DATI RELATIVI AL TITOLARE DELL'INTERVENTO**

Denominazione **CONFERENZA EPISCOPALE CALABRIA**
Categoria **AC Enti religiosi - (art.1 l, legge 20 maggio 1985, n.222);**
C.Fis./P.IVA **91009180794**
Indirizzo **VIALE PIO X , 160** **CATANZARO (CZ)**
Recapiti **Telefono: 0961 726200/03** **Telefax: 0961 795240**

DATI RELATIVI ALL'APPALTO

Procedura	Denominazione Ditta Aggiudicatrice	Importo	Importo	%
Affidamento	Indirizzo Cod. Fisc./P.IVA	a base di Gara	Aggiudicazione	Ribasso
asta pubblica	ATI FISARCO S.R.L E VECCHIO COSTR. GEN. VIALE DELLE PROVINCE - ROMA 04527601001	L. 4.295.000.000	L. 3.457.475.000	19,50
Totali		L. 4.295.000.000	L. 3.457.475.000	

XIV LEGISLATURA - DISEGNI DI LEGGE E RELAZIONI - DOCUMENTI

RIEPILOGO VARIAZIONI DI COSTO E DI FINANZIAMENTO

D.M.	Costo Stimato	Finan. Attribuito	Altre Risorse	Risorse Proprie	Note
DM 21/04/98	L. 5.537.000.000	L. 3.037.000.000	L. 0	L. 2.500.000.000	
DM 06/08/98	L. 5.537.000.000	L. 3.037.000.000	L. 0	L. 2.500.000.000	
DM 20/11/98	L. 5.537.000.000	L. 3.037.000.000	L. 0	L. 2.500.000.000	
DM 27/01/99	L. 5.537.000.000	L. 3.037.000.000	L. 0	L. 2.500.000.000	
DM 09/02/99	L. 5.537.000.000	L. 3.037.000.000	L. 0	L. 2.500.000.000	
DM 01/06/99	L. 4.699.475.000	L. 2.199.475.000	L. 0	L. 2.500.000.000	- Lit. -837525000
DM 05/08/99	L. 4.699.475.000	L. 2.199.475.000	L. 0	L. 2.500.000.000	
DM 13/09/99	L. 4.699.475.000	L. 2.199.475.000	L. 0	L. 2.500.000.000	
DM 16/11/99	L. 4.699.475.000	L. 2.199.475.000	L. 0	L. 2.500.000.000	
Automatico	L. 4.699.475.000	L. 2.199.475.000	L. 0	L. 2.500.000.000	
DM 21/07/00	L. 4.699.475.000	L. 2.199.475.000	L. 0	L. 2.500.000.000	
DM 01/08/00	L. 4.699.475.000	L. 2.199.475.000	L. 0	L. 2.500.000.000	
DM 14/12/00	L. 4.699.475.000	L. 2.199.475.000	L. 0	L. 2.500.000.000	
DM 14/02/01	L. 4.699.475.000	L. 2.199.475.000	L. 0	L. 2.500.000.000	

CONFRONTO TRA Q.T.E. DI PROGETTO E Q.T.E. FINALE

A) LAVORI	Importo di Progetto (Lire)	QTE per liquidazione del 90 % (15/02/00)
Opere Civili	2.835.000.000	2.282.175.000
Opere Impiantistiche	1.210.000.000	974.050.000
Arredi e/o Attrezzature	250.000.000	201.250.000
Altre Voci		
TOTALE LAVORI	4.295.000.000	3.457.475.000
B) SOMME A DISPOSIZIONE		
Progettazione	230.000.000	231.552.000
Altre Spese Tecniche	260.000.000	354.516.000
Allacciamenti	10.000.000	10.000.000
Imprevisti	214.500.000	172.874.000
- Espropri o Acquisizioni		
- Area o Fabbricato		
- Opere Civili		
- Opere Impiantistiche		
- Arredi e/o attrezzature		
- Altre voci		11.746.000
IVA al 10%	429.500.000	345.747.000
IVA al 20%	98.000.000	115.565.000
SOMME A DISPOSIZIONE	1.242.000.000	1.242.000.000
TOTALE COSTO	5.537.000.000	4.699.475.000
	Economie	-837.525.000
COPERTURA FINANZIARIA	di progetto (Lire)	finale (Lire)
Finanziamento ex 270/97	3.037.000.000	2.199.475.000
Risorse proprie	2.500.000.000	2.500.000.000
Altre fonti finanziarie		
TOTALE COPERTURE	5.537.000.000	4.699.475.000

Protocollo d'intervento: **5405**

DATI IDENTIFICATIVI DELL' INTERVENTO

Titolo Intervento *RISTRUTTURAZIONE E RECUPERO FUNZIONALE DEL CONVENTO SANT'ANTONIO DEI FRATI MINORI CAPPUCCINI AI FINI DELLA ACCOGLIENZA DI PELLEGRINI ANCHE DISABILI*

Comune **VIBO VALENTIA (VV)**

Finanziamento **L. 2.911 milioni**

- Tot. Impegnato **L. 2.911.440.000**

- Tot. Pagato **L. 2.911.440.000**

Cofinanziamento **L. 300 milioni**

	Previsione	Effettiva
Inizio Lavori	30/06/98	30/06/98
Fine Lavori	30/07/99	28/07/99



*Convento di S. Antonio dei frati minori
cappuccini*

DATI RELATIVI AL TITOLARE DELL'INTERVENTO

Denominazione **PROV. CALABRA FRATI MINORI CAPPUCCINI**

Categoria **AC Enti religiosi - (art.11, legge 20 maggio 1985, n.222);**

C.Fis./P.IVA

Indirizzo **VIA MONTE, 1** **CATANZARO (CZ)**

Recapiti **Telefono: 0961 721336** **Telefax: 0961 721334**

DATI RELATIVI ALL'APPALTO

Procedura	Denominazione Ditta Aggiudicatrice	Importo a base di Gara	Importo Aggiudicazione	%
Affidamento	Indirizzo Cod. Fisc./P.IVA			Ribasso
LICITAZIONE PRIVATA	NEVERENDE S.R.L. VIA LIBIA 9/11 PADOVA	L. 380.000.000	L. 380.000.000	0,00
LICITAZIONE PRIVATA	S.I.C.E. S.R.L. VIA MINERVA PAL.B VIBO VALENTIA	L. 432.000.000	L. 420.000.000	2,78
LICITAZIONE PRIVATA	COSTRUZIONI SANTA VENERE S.R.L. VIA S. VENERE - VIBO VALENTIA MARINA 01351560790	L. 1.949.069.767	L. 1.676.200.000	14,00
Totali		L. 2.761.069.767	L. 2.476.200.000	

XIV LEGISLATURA - DISEGNI DI LEGGE E RELAZIONI - DOCUMENTI

RIEPILOGO VARIAZIONI DI COSTO E DI FINANZIAMENTO

D.M.	Costo Stimato	Finan. Attribuito	Altre Risorse	Risorse Proprie	Note
DM 21/04/98	L. 3.240.000.000	L. 2.940.000.000	L. 300.000.000	L. 0	
DM 06/08/98	L. 3.240.000.000	L. 2.940.000.000	L. 300.000.000	L. 0	
DM 20/11/98	L. 3.240.000.000	L. 2.940.000.000	L. 300.000.000	L. 0	
DM 27/01/99	L. 3.240.000.000	L. 2.940.000.000	L. 300.000.000	L. 0	
DM 09/02/99	L. 3.211.434.000	L. 2.911.434.000	L. 0	L. 300.000.000	- Lit. -28566000
DM 01/06/99	L. 3.211.434.000	L. 2.911.434.000	L. 0	L. 300.000.000	
DM 05/08/99	L. 3.211.434.000	L. 2.911.434.000	L. 0	L. 300.000.000	
DM 13/09/99	L. 3.211.434.000	L. 2.911.434.000	L. 0	L. 300.000.000	
DM 16/11/99	L. 3.211.434.000	L. 2.911.434.000	L. 0	L. 300.000.000	
Automatico	L. 3.211.434.000	L. 2.911.434.000	L. 0	L. 300.000.000	
DM 21/07/00	L. 3.211.434.000	L. 2.911.434.000	L. 0	L. 300.000.000	
DM 01/08/00	L. 3.211.434.000	L. 2.911.434.000	L. 0	L. 300.000.000	
DM 14/12/00	L. 3.211.434.000	L. 2.911.434.000	L. 0	L. 300.000.000	
DM 14/02/01	L. 3.211.434.000	L. 2.911.434.000	L. 0	L. 300.000.000	

CONFRONTO TRA Q.T.E. DI PROGETTO E Q.T.E. FINALE

A) LAVORI	Importo di Progetto (Lire)	QTE per liquidazione della rata di saldo (22/11/99)
Opere Civili	1.700.000.000	1.676.200.000
Opere Impiantistiche	420.000.000	420.000.000
Arredi e/o Attrezzature	380.000.000	380.000.000
Altre Voci		
TOTALE LAVORI	2.500.000.000	2.476.200.000
B) SOMME A DISPOSIZIONE		
Progettazione	122.000.000	122.000.000
Altre Spese Tecniche	78.000.000	78.000.000
Allacciamenti		
Imprevisti		
- Espropri o Acquisizioni		
- Area o Fabbricato		
- Opere Civili		
- Opere Impiantistiche		
- Arredi e/o attrezzature		
- Altre voci	60.000.000	
IVA al 10%	190.000.000	
IVA al 20%	290.000.000	535.240.000
SOMME A DISPOSIZIONE	740.000.000	735.240.000
TOTALE COSTO	3.240.000.000	3.211.440.000
	Economie	-28.560.000
COPERTURA FINANZIARIA		
	di progetto (Lire)	finale (Lire)
Finanziamento ex 270/97	2.940.000.000	2.911.440.000
Risorse proprie	300.000.000	300.000.000
Altre fonti finanziarie		
TOTALE COPERTURE	3.240.000.000	3.211.440.000

Protocollo d'intervento: **5427**

DATI IDENTIFICATIVI DELL' INTERVENTO

Titolo Intervento *CASA DI SPIRITUALITA' E DI ACCOLGIENZA DEI PELLEGRINI*
 Comune **GIMIGLIANO (CZ)**
 Finanziamento **L. 636 milioni**
 - Tot. Impegnato **L. 633.833.800**
 - Tot. Pagato **L. 633.833.800**
 Cofinanziamento **L. 292 milioni**
 Previsione Effettiva
 Inizio Lavori *23/06/99* *12/04/99*
 Fine Lavori *04/08/99* *30/12/99*

*Santuario di Maria SS. di Porto*

DATI RELATIVI AL TITOLARE DELL'INTERVENTO

Denominazione **AMMINISTRAZIONE SANTUARIO MADONNA DI PORTO**
 Categoria **AC Enti religiosi - (art.1 l, legge 20 maggio 1985, n.222);**
 C.Fis./P.IVA **80007960794**
 Indirizzo **LOCALITA' PORTO** **GIMIGLIANO (CZ)**
 Recapiti **Telefono: 0961 995046** **Telefax:**

DATI RELATIVI ALL'APPALTO

Procedura	Denominazione Ditta Aggiudicatrice	Importo	Importo	%
Affidamento	Indirizzo Cod. Fisc./P.IVA	a base di Gara	Aggiudicazione	Ribasso
invito a gara	Procopio geom. Antonio Elio via D.Spanò Bolani 89/A - S.Elia di Catanzaro 00410940795	L. 640.000.000	L. 627.200.000	2,00
Totali		L. 640.000.000	L. 627.200.000	

XIV LEGISLATURA - DISEGNI DI LEGGE E RELAZIONI - DOCUMENTI

RIEPILOGO VARIAZIONI DI COSTO E DI FINANZIAMENTO

D.M.	Costo Stimato	Finan. Attribuito	Altre Risorse	Risorse Proprie	Note
DM 09/02/99	L. 792.000.000	L. 500.000.000	L. 0	L. 292.000.000	
DM 01/06/99	L. 792.000.000	L. 500.000.000	L. 0	L. 292.000.000	
DM 05/08/99	L. 792.000.000	L. 500.000.000	L. 0	L. 292.000.000	
DM 13/09/99	L. 792.000.000	L. 500.000.000	L. 0	L. 292.000.000	
DM 16/11/99	L. 792.000.000	L. 500.000.000	L. 0	L. 292.000.000	
Automatico	L. 928.000.000	L. 636.000.000	L. 0	L. 292.000.000	+ Lit. 136000000
DM 21/07/00	L. 928.000.000	L. 636.000.000	L. 0	L. 292.000.000	
DM 01/08/00	L. 928.000.000	L. 636.000.000	L. 0	L. 292.000.000	
DM 14/12/00	L. 928.000.000	L. 636.000.000	L. 0	L. 292.000.000	
DM 14/02/01	L. 928.000.000	L. 636.000.000	L. 0	L. 292.000.000	

CONFRONTO TRA Q.T.E. DI PROGETTO E Q.T.E. FINALE

A) LAVORI	Importo di Progetto (Lire)	QTE per liquidazione della rata di saldo (09/07/01)	
Opere Civili	500.000.000	673.078.118	
Opere Impiantistiche	140.000.000	103.955.855	
Arredi e/o Attrezzature			
Altre Voci			
TOTALE LAVORI	640.000.000		777.033.973
B) SOMME A DISPOSIZIONE			
Progettazione	39.000.000	45.372.234	
Altre Spese Tecniche	21.000.000	24.431.203	
Allacciamenti	17.000.000		
Imprevisti			
- Espropri o Acquisizioni			
- Area o Fabbricato			
- Opere Civili			
- Opere Impiantistiche			
- Arredi e/o attrezzature			
- Altre voci			
IVA al 10%	64.000.000	77.703.397	
IVA al 20%	12.000.000	13.960.687	
SOMME A DISPOSIZIONE	153.000.000		161.467.521
TOTALE COSTO	793.000.000		938.501.494
	Maggiore Spesa		145.501.494
COPERTURA FINANZIARIA	di progetto (Lire)		finale (Lire)
Finanziamento ex 270/97	500.000.000		636.000.000
Risorse proprie	292.000.000		292.000.000
Altre fonti finanziarie			
TOTALE COPERTURE	792.000.000		928.000.000

Protocollo d'intervento: **6109**

DATI IDENTIFICATIVI DELL' INTERVENTO

Titolo Intervento *RISTRUTTURAZIONE RECUPERO ED AMPLIAMENTO DEL SANTUARIO DI S. FRANCESCO DI PAOLA AI FINI DELLA ACCOGLIENZA DI PELLEGRINI ANCHE DISABILI*

Comune **PAOLA (CS)**

Finanziamento **L. 6.352 milioni**

- Tot. Impegnato **L. 6.351.600.000**

- Tot. Pagato **L. 6.351.600.000**

Cofinanziamento **L. 1.500 milioni**

	Previsione	Effettiva
Inizio Lavori	30/06/98	09/07/98
Fine Lavori	30/07/99	28/12/99



Santuario di S. Francesco di Paola

DATI RELATIVI AL TITOLARE DELL'INTERVENTO

Denominazione **PROV. DI S. PAOLA DEI MINIMI**

Categoria **AC Enti religiosi - (art.1 l, legge 20 maggio 1985, n.222);**

C.Fis./P.IVA **00221620784**

Indirizzo **VIA S. FRANCESCO** **PAOLA SANTUARIO (CS)**

Recapiti **Telefono: 0982 582518** **Telefax: 0982 583451**

DATI RELATIVI ALL'APPALTO

Procedura	Denominazione Ditta Aggiudicatrice	Importo a base di Gara	Importo Aggiudicazione	%
Affidamento	Indirizzo Cod. Fisc./P.IVA			Ribasso
LICITAZIONE PRIVATA	NEVEREND SRL VIA LIBIA 9/11 PADOVA 03280320288	L. 300.000.000	L. 300.000.000	0,00
	S.I.C.E. COSTRUZIONI S.R.L. VIA SANTA VENERE - VIBO MARINA (CZ) MRBFTN43B08F537G	L. 5.700.000.000	L. 5.643.000.000	1,00
Totali		L. 6.000.000.000	L. 5.943.000.000	

RIEPILOGO VARIAZIONI DI COSTO E DI FINANZIAMENTO

D.M.	Costo Stimato	Finan. Attribuito	Altre Risorse	Risorse Proprie	Note
DM 21/04/98	L. 7.920.000.000	L. 6.420.000.000	L. 1.500.000.000	L. 0	
DM 06/08/98	L. 7.920.000.000	L. 6.420.000.000	L. 1.500.000.000	L. 0	
DM 20/11/98	L. 7.920.000.000	L. 6.420.000.000	L. 1.500.000.000	L. 0	
DM 27/01/99	L. 7.920.000.000	L. 6.420.000.000	L. 1.500.000.000	L. 0	
DM 09/02/99	L. 7.851.600.000	L. 6.351.600.000	L. 1.500.000.000	L. 0	Lit. -68400000
DM 01/06/99	L. 7.851.600.000	L. 6.351.600.000	L. 1.500.000.000	L. 0	
DM 05/08/99	L. 7.851.600.000	L. 6.351.600.000	L. 1.500.000.000	L. 0	
DM 13/09/99	L. 7.851.600.000	L. 6.351.600.000	L. 1.500.000.000	L. 0	
DM 16/11/99	L. 7.851.600.000	L. 6.351.600.000	L. 1.500.000.000	L. 0	
Automatico	L. 7.851.600.000	L. 6.351.600.000	L. 1.500.000.000	L. 0	
DM 21/07/00	L. 7.851.600.000	L. 6.351.600.000	L. 1.500.000.000	L. 0	
DM 01/08/00	L. 7.851.600.000	L. 6.351.600.000	L. 1.500.000.000	L. 0	
DM 14/12/00	L. 7.851.600.000	L. 6.351.600.000	L. 1.500.000.000	L. 0	
DM 14/02/01	L. 7.851.600.000	L. 6.351.600.000	L. 1.500.000.000	L. 0	

CONFRONTO TRA Q.T.E. DI PROGETTO E Q.T.E. FINALE

A) LAVORI	Importo di Progetto (Lire)	QTE per liquidazione della rata di saldo (23/02/00)
Opere Civili	3.700.000.000	
Opere Impiantistiche	1.000.000.000	
Arredi e/o Attrezzature	300.000.000	
Altre Voci	1.000.000.000	
TOTALE LAVORI	6.000.000.000	
B) SOMME A DISPOSIZIONE		
Progettazione	400.000.000	
Altre Spese Tecniche	180.000.000	
Allacciamenti		
Imprevisti		
- Espropri o Acquisizioni		
- Area o Fabbricato		
- Opere Civili		
- Opere Impiantistiche		
- Arredi e/o attrezzature	300.000.000	
- Altre voci	214.000.000	
IVA al 10%	350.000.000	
IVA al 20%	776.000.000	
SOMME A DISPOSIZIONE	2.220.000.000	0
TOTALE COSTO	8.220.000.000	7.851.600.000
	Economie	-368.400.000
COPERTURA FINANZIARIA	di progetto (Lire)	finale (Lire)
Finanziamento ex 270/97	6.351.600.000	6.351.600.000
Risorse proprie		
Altre fonti finanziarie	1.500.000.000	1.500.000.000
TOTALE COPERTURE	7.851.600.000	7.851.600.000

PAGINA BIANCA

CAMPANIA

Protocollo d'intervento: **329**

DATI IDENTIFICATIVI DELL' INTERVENTO

Titolo Intervento *RESTAURO MONUMENTO NAZIONALE SANTUARIO MADONNA DEL GRANATO*
 Comune **CAPACCIO (SA)**
 Finanziamento **L. 2.760 milioni**
 - Tot. Impegnato **L. 2.757.924.828**
 - Tot. Pagato **L. 2.757.924.828**
 Cofinanziamento **L. 0 milioni**
 Previsione Effettiva
 Inizio Lavori 25/09/98 01/02/99
 Fine Lavori 10/10/99 29/12/99

*Santuario della Madonna del Granato*

DATI RELATIVI AL TITOLARE DELL'INTERVENTO

Denominazione **SANTUARIO MADONNA DEL GRANATO**
 Categoria **AC Enti religiosi - (art.1 l, legge 20 maggio 1985, n.222);**
 C.Fis./P.IVA **90001270652**
 Indirizzo **VIA DEL SANTUARIO** **CAPACCIO (SA)**
 Recapiti **Telefono: 0828 723611 Telefax: 0828 723611**

DATI RELATIVI ALL'APPALTO

Procedura	Denominazione Ditta Aggiudicatrice	Importo a base di Gara	Importo Aggiudicazione	%
Affidamento	Indirizzo Cod. Fisc./P.IVA			Ribasso
LICITAZIONE PRIVATA	LINEA LEGNO DI GROSSI ALBERTO VIA PEZZELLE PALOMONTE (SA)	L. 110.000.000	L. 107.800.000	2,00
LICITAZIONE PRIVATA	ATI RUSSO -FONTANELLA-RUSSO COSTRUZIONI SAS VIA G. CARUCC I SA	L. 1.710.000.000	L. 1.323.555.469	22,60
Totali		L. 1.820.000.000	L. 1.431.355.469	

XIV LEGISLATURA - DISEGNI DI LEGGE E RELAZIONI - DOCUMENTI

RIEPILOGO VARIAZIONI DI COSTO E DI FINANZIAMENTO

D.M.	Costo Stimato	Finan. Attribuito	Altre Risorse	Risorse Proprie	Note
DM 21/04/98	L. 2.397.000.000	L. 2.397.000.000	L. 0	L. 0	
DM 06/08/98	L. 2.397.000.000	L. 2.397.000.000	L. 0	L. 0	
DM 20/11/98	L. 2.397.000.000	L. 2.397.000.000	L. 0	L. 0	
DM 27/01/99	L. 2.397.000.000	L. 2.397.000.000	L. 0	L. 0	
DM 09/02/99	L. 2.397.000.000	L. 2.397.000.000	L. 0	L. 0	
DM 01/06/99	L. 2.397.000.000	L. 2.397.000.000	L. 0	L. 0	
DM 05/08/99	L. 3.037.000.000	L. 3.037.000.000	L. 0	L. 0	+ Lit. 640000000
DM 13/09/99	L. 3.037.000.000	L. 3.037.000.000	L. 0	L. 0	
DM 16/11/99	L. 2.610.000.000	L. 2.610.000.000	L. 0	L. 0	- Lit. -427000000
Automatico	L. 2.760.031.533	L. 2.760.031.533	L. 0	L. 0	+ Lit. 150031533
DM 21/07/00	L. 2.760.031.533	L. 2.760.031.533	L. 0	L. 0	
DM 01/08/00	L. 2.760.031.533	L. 2.760.031.533	L. 0	L. 0	
DM 14/12/00	L. 2.760.031.533	L. 2.760.031.533	L. 0	L. 0	
DM 14/02/01	L. 2.760.031.533	L. 2.760.031.533	L. 0	L. 0	

CONFRONTO TRA Q.T.E. DI PROGETTO E Q.T.E. FINALE

A) LAVORI	Importo di Progetto (Lire)	QTE per liquidazione della rata di saldo (14/05/01)	
Opere Civili	1.100.000.000	815.982.719	
Opere Impiantistiche	323.000.000	308.451.000	
Arredi e/o Attrezzature	110.000.000	107.800.000	
Altre Voci	287.000.000	199.121.750	
TOTALE LAVORI	1.820.000.000		1.431.355.469
B) SOMME A DISPOSIZIONE			
Progettazione	147.889.000	211.699.319	
Altre Spese Tecniche	181.273.000		
Allacciamenti			
Imprevisti			
- Espropri o Acquisizioni			
- Area o Fabbricato			
- Opere Civili		184.739.240	
- Opere Impiantistiche			
- Arredi e/o attrezzature			
- Altre voci		540.361.389	
IVA al 10%	182.000.000	185.244.550	
IVA al 20%	65.833.000	120.039.129	
SOMME A DISPOSIZIONE	576.995.000		1.242.083.627
TOTALE COSTO	2.396.995.000		2.673.439.096
	Maggiore Spesa		276.444.096
COPERTURA FINANZIARIA	di progetto (Lire)		finale (Lire)
Finanziamento ex 270/97	2.397.000.000		2.757.924.828
Risorse proprie			
Altre fonti finanziarie			
TOTALE COPERTURE	2.397.000.000		2.757.924.828

Protocollo d'intervento: 347

DATI IDENTIFICATIVI DELL' INTERVENTO

Titolo Intervento *CENTRO GIUBILARE LA PACE COMPLETAMENTO STRUTTURE ESISTENTI*
 Comune **BENEVENTO (BN)**
 Finanziamento **L. 4.264 milioni**
 - Tot. Impegnato **L. 4.264.180.798**
 - Tot. Pagato **L. 4.264.180.798**
 Cofinanziamento **L. 0 milioni**

	Previsione	Effettiva
Inizio Lavori	15/07/98	22/06/98
Fine Lavori	30/08/99	29/12/99

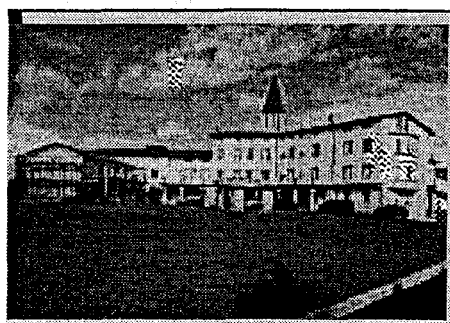

Centro giubilare La Pace

DATI RELATIVI AL TITOLARE DELL'INTERVENTO

Denominazione **ARCIDIOCESI DI BENEVENTO**
 Categoria **AC Enti religiosi - (art.1 l, legge 20 maggio 1985, n.222);**
 C.Fis./P.IVA **92000550621**
 Indirizzo **P.ZA ORSINI, 27** **BENEVENTO (BN)**
 Recapiti **Telefono: 0824 42825** **Telefax: 0824 42825**

DATI RELATIVI ALL'APPALTO

Procedura	Denominazione Ditta Aggiudicatrice	Importo a base di Gara	Importo Aggiudicazione	%
Affidamento	Indirizzo Cod. Fisc./P.IVA			Ribasso
LICITAZIONE PRIVATA	ATI BOTTEGA-LAZZARI-STAFF VIA MARINO PAGLIA 20 SA 02637490653	L. 375.431.790	L. 375.431.790	0,00
LICITAZIONE PRIVATA	SEDEP SRL VIA DEI MULINI 77 BN 00659610620	L. 378.000.000	L. 368.172.000	2,60
LICITAZIONE PRIVATA	ATI CALLISTO-SEDEP SRL VIA NICOLA SALA 38 BN 00051500627	L. 2.825.000.000	L. 2.111.687.500	25,25
Totali		L. 3.578.431.790	L. 2.855.291.290	