

XIV LEGISLATURA - DISEGNI DI LEGGE E RELAZIONI - DOCUMENTI

RIEPILOGO VARIAZIONI DI COSTO E DI FINANZIAMENTO

D.M.	Costo Stimato	Finan. Attribuito	Altre Risorse	Risorse Proprie	Note
DM 09/02/99	L. 500.000.000	L. 500.000.000	L. 0	L. 0	
DM 01/06/99	L. 500.000.000	L. 500.000.000	L. 0	L. 0	
DM 05/08/99	L. 500.000.000	L. 500.000.000	L. 0	L. 0	
DM 13/09/99	L. 500.000.000	L. 500.000.000	L. 0	L. 0	
DM 16/11/99	L. 500.000.000	L. 500.000.000	L. 0	L. 0	
Automatico	L. 500.000.000	L. 500.000.000	L. 0	L. 0	
DM 21/07/00	L. 500.000.000	L. 500.000.000	L. 0	L. 0	
DM 01/08/00	L. 500.000.000	L. 500.000.000	L. 0	L. 0	
DM 14/12/00	L. 500.000.000	L. 500.000.000	L. 0	L. 0	
DM 14/02/01	L. 431.113.714	L. 431.113.714	L. 0	L. 0	- Lit. -68886286

CONFRONTO TRA Q.T.E. DI PROGETTO E Q.T.E. FINALE

A) LAVORI	Importo di Progetto (Lire)	QTE per liquidazione della rata di saldo (18/10/01)
Opere Civili	340.903.085	319.556.909
Opere Impiantistiche		
Arredi e/o Attrezzature		
Altre Voci		
TOTALE LAVORI	340.903.085	319.556.909
B) SOMME A DISPOSIZIONE		
Progettazione	40.000.000	47.999.998
Altre Spese Tecniche	25.000.000	26.972.082
Allacciamenti		
Imprevisti	2.711.110	
- Espropri o Acquisizioni	34.068.404	27.177.267
- Area o Fabbricato		
- Opere Civili		
- Opere Impiantistiche		
- Arredi e/o attrezzature		
- Altre voci	10.227.093	
IVA al 10%	34.090.308	
IVA al 20%	13.000.000	
SOMME A DISPOSIZIONE	159.096.915	102.149.347
TOTALE COSTO	500.000.000	421.706.256
	Economie	-78.293.744
COPERTURA FINANZIARIA	di progetto (Lire)	finale (Lire)
Finanziamento ex 270/97	500.000.000	421.706.256
Risorse proprie		
Altre fonti finanziarie		
TOTALE COPERTURE	500.000.000	421.706.256

Protocollo d'intervento: **2125****DATI IDENTIFICATIVI DELL' INTERVENTO**

Titolo Intervento *RICOSTRUZIONE CASA DEL PELLEGRINO SISTEMAZIONE PIAZZALE DELLA BASILICA*
 Comune **SEMINARA (RC)**
 Finanziamento **L. 498 milioni**
 - Tot. Impegnato **L. 498.080.000**
 - Tot. Pagato **L. 498.067.172**
 Cofinanziamento **L. 0 milioni**

	Previsione	Effettiva
Inizio Lavori	20/05/99	19/04/99
Fine Lavori	20/10/99	06/10/99

*Basilica di Seminara***DATI RELATIVI AL TITOLARE DELL'INTERVENTO**

Denominazione **PARROCCHIA IMMACOLATA CONCEZIONE**
 Categoria **AC Enti religiosi - (art.1 l, legge 20 maggio 1985, n.222);**
 C.Fis./P.IVA **GNLGCR26T06L736U**
 Indirizzo **CORSO BARLAAM SEMINARA (RC)**
 Recapiti **Telefono: 0966 317041 Telefax:**

DATI RELATIVI ALL'APPALTO

Procedura	Denominazione Ditta Aggiudicatrice	Importo a base di Gara	Importo Aggiudicazione	%
Affidamento	Indirizzo Cod. Fisc./P.IVA			Ribasso
LICITAZIONE PRIVATA	PIRROTTA ANTONIO & FIGLI S.N.C. VIA RINNOVAMENTO N.3 - SCILLA	L. 400.000.000	L. 398.400.000	0,40
Totali		L. 400.000.000	L. 398.400.000	

RIEPILOGO VARIAZIONI DI COSTO E DI FINANZIAMENTO

D.M.	Costo Stimato	Finan. Attribuito	Altre Risorse	Risorse Proprie	Note
DM 09/02/99	L. 500.000.000	L. 500.000.000	L. 0	L. 0	
DM 01/06/99	L. 500.000.000	L. 500.000.000	L. 0	L. 0	
DM 05/08/99	L. 500.000.000	L. 500.000.000	L. 0	L. 0	
DM 13/09/99	L. 500.000.000	L. 500.000.000	L. 0	L. 0	
DM 16/11/99	L. 500.000.000	L. 500.000.000	L. 0	L. 0	
Automatico	L. 500.000.000	L. 500.000.000	L. 0	L. 0	
DM 21/07/00	L. 500.000.000	L. 500.000.000	L. 0	L. 0	
DM 01/08/00	L. 500.000.000	L. 500.000.000	L. 0	L. 0	
DM 14/12/00	L. 500.000.000	L. 500.000.000	L. 0	L. 0	
DM 14/02/01	L. 498.080.000	L. 498.080.000	L. 0	L. 0	Lit. -1920000

CONFRONTO TRA Q.T.E. DI PROGETTO E Q.T.E. FINALE

A) LAVORI	Importo di Progetto (Lire)	QTE per liquidazione della rata di saldo (08/03/00)
Opere Civili	371.931.744	
Opere Impiantistiche	28.068.256	
Arredi e/o Attrezzature		
Altre Voci		
TOTALE LAVORI	400.000.000	
B) SOMME A DISPOSIZIONE		
Progettazione	10.000.000	
Altre Spese Tecniche	10.000.000	
Allacciamenti		
Imprevisti		
- Espropri o Acquisizioni		
- Area o Fabbricato		
- Opere Civili		
- Opere Impiantistiche		
- Arredi e/o attrezzature		
- Altre voci		
IVA al 10%		
IVA al 20%	80.000.000	
SOMME A DISPOSIZIONE	100.000.000	0
TOTALE COSTO	500.000.000	498.080.000
	Economie	-1.920.000
COPERTURA FINANZIARIA	di progetto (Lire)	finale (Lire)
Finanziamento ex 270/97	500.000.000	498.080.000
Risorse proprie		
Altre fonti finanziarie		
TOTALE COPERTURE	500.000.000	498.080.000

Protocollo d'intervento: **2128**

DATI IDENTIFICATIVI DELL' INTERVENTO

Titolo Intervento *COMPLETAMENTO IMMOBILE DA ADIBIRE ALL'ACCOGLIENZA DEI PELLEGRINI*
 Comune **SERRA SAN BRUNO (VV)**
 Finanziamento **L. 500 milioni**
 - Tot. Impegnato **L. 428.706.870**
 - Tot. Pagato **L. 380.621.760**
 Cofinanziamento **L. 2.125 milioni**
 Previsione Effettiva
 Inizio Lavori *11/07/99* *20/05/99*
 Fine Lavori *06/08/99*

*Centro polifunzionale*

DATI RELATIVI AL TITOLARE DELL'INTERVENTO

Denominazione **COMUNE DI SERRA SAN BRUNO**
 Categoria **AA Amministrazioni pubbliche - (art. 1 D.L. 3 febbraio 1993, n. 29)**
 C.Fis./P.IVA **00238090799**
 Indirizzo **P.ZZA TUCCI** **SERRA SAN BRUNO ()**
 Recapiti **Telefono: 0963 71310** **Telefax: 0963 70518**

DATI RELATIVI ALL'APPALTO

Procedura	Denominazione Ditta Aggiudicatrice	Importo a base di Gara	Importo Aggiudicazione	%
Affidamento	Indirizzo Cod. Fisc./P.IVA			Ribasso
	Torchia Pietro Pianapoli	L. 253.128.645	L. 207.109.857	18,18
Totali		L. 253.128.645	L. 207.109.857	

XIV LEGISLATURA - DISEGNI DI LEGGE E RELAZIONI - DOCUMENTI

RIEPILOGO VARIAZIONI DI COSTO E DI FINANZIAMENTO

D.M.	Costo Stimato	Finan. Attribuito	Altre Risorse	Risorse Proprie	Note
DM 09/02/99	L. 2.625.000.000	L. 500.000.000	L. 0	L. 2.125.000.000	
DM 01/06/99	L. 2.625.000.000	L. 500.000.000	L. 0	L. 2.125.000.000	
DM 05/08/99	L. 2.625.000.000	L. 500.000.000	L. 0	L. 2.125.000.000	
DM 13/09/99	L. 2.625.000.000	L. 500.000.000	L. 0	L. 2.125.000.000	
DM 16/11/99	L. 2.625.000.000	L. 500.000.000	L. 0	L. 2.125.000.000	
Automatico	L. 2.625.000.000	L. 500.000.000	L. 0	L. 2.125.000.000	
DM 21/07/00	L. 2.625.000.000	L. 500.000.000	L. 0	L. 2.125.000.000	
DM 01/08/00	L. 2.625.000.000	L. 500.000.000	L. 0	L. 2.125.000.000	
DM 14/12/00	L. 2.625.000.000	L. 500.000.000	L. 0	L. 2.125.000.000	
DM 14/02/01	L. 2.625.000.000	L. 500.000.000	L. 0	L. 2.125.000.000	

CONFRONTO TRA Q.T.E. DI PROGETTO E Q.T.E. FINALE

A) LAVORI	Importo di Progetto (Lire)	QTE per liquidazione del 90 % (26/10/01)
Opere Civili	2.019.564.759	2.067.951.022
Opere Impiantistiche		
Arredi e/o Attrezzature	129.081.000	
Altre Voci		
TOTALE LAVORI	2.148.645.759	2.067.951.022
B) SOMME A DISPOSIZIONE		
Progettazione		237.779.374
Altre Spese Tecniche	210.634.125	
Allacciamenti		
Imprevisti	52.480.258	5.733.145
- Espropri o Acquisizioni	25.820.000	25.820.000
- Area o Fabbriato		
- Opere Civili		
- Opere Impiantistiche		
- Arredi e/o attrezzature		
- Altre voci		
IVA al 10%		
IVA al 20%	187.419.858	210.629.526
SOMME A DISPOSIZIONE	476.354.241	479.962.045
TOTALE COSTO	2.625.000.000	2.547.913.067
	Economie	-77.086.933
COPERTURA FINANZIARIA	di progetto (Lire)	finale (Lire)
Finanziamento ex 270/97	500.000.000	500.000.000
Risorse proprie	2.125.000.000	2.047.913.067
Altre fonti finanziarie		
TOTALE COPERTURE	2.625.000.000	2.547.913.067

Protocollo d'intervento: **2131****DATI IDENTIFICATIVI DELL' INTERVENTO**

Titolo Intervento **REALIZZAZIONE DI UN CENTRO PASTORALE DI ACCOGLIENZA ANCHE PER DISABILI CON RISTRUTTURAZIONE ED AMPLIAMENTO DI UNO STABILE DISMESSO EX CENTRO UNLA**

Comune **TORRE DI RUGGIERO (CZ)**

Finanziamento **L. 500 milioni**

- Tot. Impegnato **L. 473.948.816**

- Tot. Pagato **L. 473.948.816**

Cofinanziamento **L. 0 milioni**

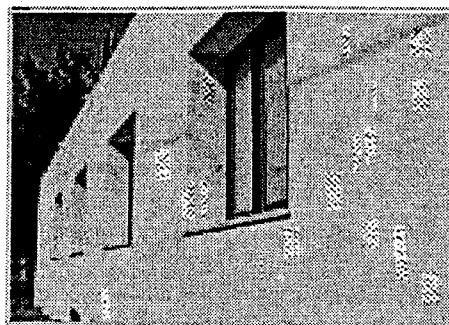
*Ex centro UNLA***DATI RELATIVI AL TITOLARE DELL'INTERVENTO**

Denominazione **SANTUARIO SANTA MARIA DELLE GRAZIE TORRE DI RUGGIE**

Categoria **AC Enti religiosi - (art.1 l, legge 20 maggio 1985, n.222);**

C.Fis./P.IVA **85000110792**

Indirizzo **VIA SANTUARIO** **TORRE DI RUGGIERO (CZ)**

Recapiti **Telefono: 0967 93093** **Telefax: 0967 93093**

DATI RELATIVI ALL'APPALTO

Procedura	Denominazione Ditta Aggiudicatrice	Importo a base di Gara	Importo Aggiudicazione	% Ribasso
Affidamento	Indirizzo Cod. Fisc./P.IVA			
	CARIOTI Domenico via Serra Rizzo n.100 - Chiaravalle C.le 00960730794	L. 346.728.330	L. 325.928.096	6,00
	Totali	L. 346.728.330	L. 325.928.096	

RIEPILOGO VARIAZIONI DI COSTO E DI FINANZIAMENTO

D.M.	Costo Stimato	Finan. Attribuito	Altre Risorse	Risorse Proprie	Note
DM 09/02/99	L. 500.000.000	L. 500.000.000	L. 0	L. 0	
DM 01/06/99	L. 500.000.000	L. 500.000.000	L. 0	L. 0	
DM 05/08/99	L. 500.000.000	L. 500.000.000	L. 0	L. 0	
DM 13/09/99	L. 500.000.000	L. 500.000.000	L. 0	L. 0	
DM 16/11/99	L. 500.000.000	L. 500.000.000	L. 0	L. 0	
Automatico	L. 500.000.000	L. 500.000.000	L. 0	L. 0	
DM 21/07/00	L. 500.000.000	L. 500.000.000	L. 0	L. 0	
DM 01/08/00	L. 500.000.000	L. 500.000.000	L. 0	L. 0	
DM 14/12/00	L. 500.000.000	L. 500.000.000	L. 0	L. 0	
DM 14/02/01	L. 500.000.000	L. 500.000.000	L. 0	L. 0	

CONFRONTO TRA Q.T.E. DI PROGETTO E Q.T.E. FINALE

A) LAVORI	Importo di Progetto (Lire)	QTE per liquidazione del 90 % (27/03/01)
Opere Civili	248.000.000	244.534.115
Opere Impiantistiche	84.000.000	81.066.794
Arredi e/o Attrezzature		325.600.909
Altre Voci		
TOTALE LAVORI	332.000.000	651.201.818
B) SOMME A DISPOSIZIONE		
Progettazione	37.000.000	33.356.879
Altre Spese Tecniche	46.000.000	35.722.142
Allacciamenti		
Imprevisti	2.000.000	1.666.667
- Espropri o Acquisizioni		
- Area o Fabbricato		
- Opere Civili		
- Opere Impiantistiche		
- Arredi e/o attrezzature		
- Altre voci		
IVA al 10%		
IVA al 20%	83.000.000	77.602.219
SOMME A DISPOSIZIONE	168.000.000	148.347.907
TOTALE COSTO	500.000.000	799.549.725
	Maggiore Spesa	299.549.725
COPERTURA FINANZIARIA	di progetto (Lire)	finale (Lire)
Finanziamento ex 270/97	500.000.000	473.948.816
Risorse proprie		
Altre fonti finanziarie		
TOTALE COPERTURE	500.000.000	473.948.816

Protocollo d'intervento: **2132****DATI IDENTIFICATIVI DELL' INTERVENTO**

Titolo Intervento *REALIZZAZIONE DI UNA STRUTTURA RICETTIVA E RELATIVI SERVIZI COMPRESSE LE AREE ACCESSORIE E DI PERTINENZA RIUTILIZZANDO DUE STABILI COMUNALI NON ANCORA ULTIMATI*

Comune **VALLELONGA (VV)**

Finanziamento **L. 500 milioni**

- Tot. Impegnato **L. 437.119.431**

- Tot. Pagato **L. 393.407.497**

Cofinanziamento **L. 0 milioni**

	Previsione	Effettiva
Inizio Lavori	31/05/99	04/06/99
Fine Lavori	21/10/99	03/01/00

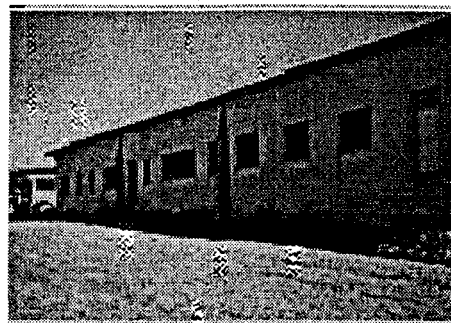
*Ex edifici scolastici***DATI RELATIVI AL TITOLARE DELL'INTERVENTO**

Denominazione **COMUNE DI VALLELONGA VV**

Categoria **AA Amministrazioni pubbliche - (art. 1 D.L. 3 febbraio 1993, n. 29)**

C.Fis./P.IVA **00324460799**

Indirizzo **MUNICIPIO DI VALLELONGA** **0**

Recapiti **Telefono: 0963 76065** **Telefax: 0963 76065**

DATI RELATIVI ALL'APPALTO

Procedura	Denominazione Ditta Aggiudicatrice	Importo a base di Gara	Importo Aggiudicazione	%
Affidamento	Indirizzo Cod. Fisc./P.IVA			Ribasso
	Edil Costruzioni Barba Vincenzo Via Degli Ulivi 7 - Filogaso (VV) 00388390791	L. 324.863.439	L. 272.462.976	16,13
Totali		L. 324.863.439	L. 272.462.976	

RIEPILOGO VARIAZIONI DI COSTO E DI FINANZIAMENTO

D.M.	Costo Stimato	Finan. Attribuito	Altre Risorse	Risorse Proprie	Note
DM 09/02/99	L. 500.000.000	L. 500.000.000	L. 0	L. 0	
DM 01/06/99	L. 500.000.000	L. 500.000.000	L. 0	L. 0	
DM 05/08/99	L. 500.000.000	L. 500.000.000	L. 0	L. 0	
DM 13/09/99	L. 500.000.000	L. 500.000.000	L. 0	L. 0	
DM 16/11/99	L. 500.000.000	L. 500.000.000	L. 0	L. 0	
Automatico	L. 500.000.000	L. 500.000.000	L. 0	L. 0	
DM 21/07/00	L. 500.000.000	L. 500.000.000	L. 0	L. 0	
DM 01/08/00	L. 500.000.000	L. 500.000.000	L. 0	L. 0	
DM 14/12/00	L. 500.000.000	L. 500.000.000	L. 0	L. 0	
DM 14/02/01	L. 500.000.000	L. 500.000.000	L. 0	L. 0	

CONFRONTO TRA Q.T.E. DI PROGETTO E Q.T.E. FINALE

A) LAVORI	Importo di Progetto (Lire)	QTE per liquidazione del 90 % (04/08/00)
Opere Civili	249.000.000	500.000.000
Opere Impiantistiche	95.000.000	
Arredi e/o Attrezzature		
Altre Voci		
TOTALE LAVORI	344.000.000	500.000.000
B) SOMME A DISPOSIZIONE		
Progettazione	42.000.000	
Altre Spese Tecniche	57.000.000	
Allacciamenti		
Imprevisti	2.800.000	
- Espropri o Acquisizioni		
- Area o Fabbricato		
- Opere Civili		
- Opere Impiantistiche		
- Arredi e/o attrezzature		
- Altre voci		
IVA al 10%	34.400.000	
IVA al 20%	19.800.000	
SOMME A DISPOSIZIONE	156.000.000	0
TOTALE COSTO	500.000.000	500.000.000
		0
COPERTURA FINANZIARIA	di progetto (Lire)	finale (Lire)
Finanziamento ex 270/97	500.000.000	500.000.000
Risorse proprie		
Altre fonti finanziarie		
TOTALE COPERTURE	500.000.000	500.000.000

Protocollo d'intervento: **2337****DATI IDENTIFICATIVI DELL' INTERVENTO**

Titolo Intervento *RECUPERO FABBRICATO DEI PELLEGRINI CON SISTEMAZIONE DELLE AREE ACCESSORIE E DI PERTINENZA DEL SANTUARIO*

Comune **SAN SOSTI (CS)**

Finanziamento **L. 2.748 milioni**

- Tot. Impegnato **L. 2.748.238.710**

- Tot. Pagato **L. 2.748.238.710**

Cofinanziamento **L. 0 milioni**

	Previsione	Effettiva
Inizio Lavori	19/08/98	15/10/98
Fine Lavori	15/06/99	

*Santuario di Maria SS. del Pettoruto***DATI RELATIVI AL TITOLARE DELL'INTERVENTO**

Denominazione **DIOC. DI SAN MARCO ARGENTANO**

Categoria **AC Enti religiosi - (art.1 l, legge 20 maggio 1985, n.222);**

C.Fis./P.IVA **98010960783**

Indirizzo **VIA DUOMO, 4 87018**

Recapiti **Telefono: 0984 512059 Telefax: 0984 512059**

SAN MARCO ARGENTANO (CS)

DATI RELATIVI ALL'APPALTO

Procedura	Denominazione Ditta Aggiudicatrice	Importo a base di Gara	Importo Aggiudicazione	% Ribasso
Affidamento	Indirizzo Cod. Fisc./P.IVA			
asta pubblica	EDIL CARUSO S.N.C. Via Piano della Fiera, 47 - 87010 - SAN SOSTI (CS)	L. 1.972.295.645	L. 1.671.126.100	15,27
Totali		L. 1.972.295.645	L. 1.671.126.100	

XIV LEGISLATURA - DISEGNI DI LEGGE E RELAZIONI - DOCUMENTI

RIEPILOGO VARIAZIONI DI COSTO E DI FINANZIAMENTO

D.M.	Costo Stimato	Finan. Attribuito	Altre Risorse	Risorse Proprie	Note
DM 21/04/98	L. 2.500.000.000	L. 2.500.000.000	L. 0	L. 0	
DM 06/08/98	L. 2.500.000.000	L. 2.500.000.000	L. 0	L. 0	
DM 20/11/98	L. 2.500.000.000	L. 2.500.000.000	L. 0	L. 0	
DM 27/01/99	L. 2.500.000.000	L. 2.500.000.000	L. 0	L. 0	
DM 09/02/99	L. 2.500.000.000	L. 2.500.000.000	L. 0	L. 0	
DM 01/06/99	L. 2.500.000.000	L. 2.500.000.000	L. 0	L. 0	
DM 05/08/99	L. 2.500.000.000	L. 2.500.000.000	L. 0	L. 0	
DM 13/09/99	L. 2.500.000.000	L. 2.500.000.000	L. 0	L. 0	
DM 16/11/99	L. 2.500.000.000	L. 2.500.000.000	L. 0	L. 0	
Automatico	L. 2.800.000.000	L. 2.800.000.000	L. 0	L. 0	+ Lit. 300000000
DM 21/07/00	L. 2.800.000.000	L. 2.800.000.000	L. 0	L. 0	
DM 01/08/00	L. 2.800.000.000	L. 2.800.000.000	L. 0	L. 0	
DM 14/12/00	L. 2.800.000.000	L. 2.800.000.000	L. 0	L. 0	
DM 14/02/01	L. 2.748.238.710	L. 2.748.238.710	L. 0	L. 0	- Lit. -51761290

CONFRONTO TRA Q.T.E. DI PROGETTO E Q.T.E. FINALE

A) LAVORI	Importo di Progetto (Lire)	QTE per liquidazione della rata di saldo (26/04/01)
Opere Civili	1.780.000.000	
Opere Impiantistiche	193.000.000	
Arredi e/o Attrezzature		
Altre Voci		
TOTALE LAVORI	1.973.000.000	
B) SOMME A DISPOSIZIONE		
Progettazione	125.000.000	
Altre Spese Tecniche	129.000.000	
Allacciamenti		
Imprevisti		
- Espropri o Acquisizioni		
- Area o Fabbricato		
- Opere Civili	21.000.000	
- Opere Impiantistiche		
- Arredi e/o attrezzature		
- Altre voci		
IVA al 10%	197.000.000	
IVA al 20%	55.000.000	
SOMME A DISPOSIZIONE	527.000.000	0
TOTALE COSTO	2.500.000.000	2.748.238.710
	Maggiore Spesa	248.238.710
COPERTURA FINANZIARIA		
	di progetto (Lire)	finale (Lire)
Finanziamento ex 270/97	2.500.000.000	2.748.238.710
Risorse proprie		
Altre fonti finanziarie		
TOTALE COPERTURE	2.500.000.000	2.748.238.710

Protocollo d'intervento: **3750****DATI IDENTIFICATIVI DELL' INTERVENTO**

Titolo Intervento *COMPLETAMENTO RISANAMENTO CONSERVATIVO ED ADEGUAMENTO FUNZIONALE DEL CONVENTO DI S. BERNARDINO*

Comune **AMANTEA (CS)**

Finanziamento **L. 1.200 milioni**

- Tot. Impegnato **L. 1.064.297.925**

- Tot. Pagato **L. 1.064.297.925**

Cofinanziamento **L. 600 milioni**

	Previsione	Effettiva
Inizio Lavori	20/05/99	28/07/99
Fine Lavori	13/07/99	31/12/99

*Convento di S. Bernardino***DATI RELATIVI AL TITOLARE DELL'INTERVENTO**

Denominazione **COMUNE DI AMANTEA**

Categoria **AA Amministrazioni pubbliche - (art. 1 D.L. 3 febbraio 1993, n. 29)**

C.Fis./P.IVA **86000330786**

Indirizzo **CORSO UMBERTO I** **AMANTEA (CS)**

Recapiti **Telefono: 0982 4291** **Telefax: 0982 41013**

DATI RELATIVI ALL'APPALTO

Procedura	Denominazione Ditta Aggiudicatrice	Importo a base di Gara	Importo Aggiudicazione	% Ribasso
Affidamento	Indirizzo Cod. Fisc./P.IVA			
ASTA PUBBLICA	Ruffolo Costruzioni Generali s.r.l. via del Corso n.337 - ROMA 05443411003	L. 955.000.000	L. 843.647.000	11,66
Totali		L. 955.000.000	L. 843.647.000	

RIEPILOGO VARIAZIONI DI COSTO E DI FINANZIAMENTO

D.M.	Costo Stimato	Finan. Attribuito	Altre Risorse	Risorse Proprie	Note
DM 01/06/99	L. 1.800.000.000	L. 1.200.000.000	L. 600.000.000	L. 0	
DM 05/08/99	L. 1.800.000.000	L. 1.200.000.000	L. 600.000.000	L. 0	
DM 13/09/99	L. 1.800.000.000	L. 1.200.000.000	L. 600.000.000	L. 0	
DM 16/11/99	L. 1.800.000.000	L. 1.200.000.000	L. 600.000.000	L. 0	
Automatico	L. 1.800.000.000	L. 1.200.000.000	L. 600.000.000	L. 0	
DM 21/07/00	L. 1.800.000.000	L. 1.200.000.000	L. 600.000.000	L. 0	
DM 01/08/00	L. 1.800.000.000	L. 1.200.000.000	L. 600.000.000	L. 0	
DM 14/12/00	L. 1.800.000.000	L. 1.200.000.000	L. 600.000.000	L. 0	
DM 14/02/01	L. 1.800.000.000	L. 1.200.000.000	L. 600.000.000	L. 0	

CONFRONTO TRA Q.T.E. DI PROGETTO E Q.T.E. FINALE

A) LAVORI	Importo di Progetto (Lire)	QTE per liquidazione del 50 % (03/11/99)
Opere Civili	1.800.000.000	1.325.007.414
Opere Impiantistiche		
Arredi e/o Attrezzature		
Altre Voci		
TOTALE LAVORI	1.800.000.000	1.325.007.414
B) SOMME A DISPOSIZIONE		
Progettazione		
Altre Spese Tecniche		181.152.000
Allacciamenti		
Imprevisti		2.620.000
- Espropri o Acquisizioni		
- Area o Fabbricato		
- Opere Civili		
- Opere Impiantistiche		
- Arredi e/o attrezzature		
- Altre voci		
IVA al 10%		132.500.741
IVA al 20%		36.230.000
SOMME A DISPOSIZIONE	0	352.502.741
TOTALE COSTO	1.800.000.000	1.677.510.155
	Economie	-122.489.845
COPERTURA FINANZIARIA		
	di progetto (Lire)	finale (Lire)
Finanziamento ex 270/97	1.200.000.000	1.077.510.155
Risorse proprie	600.000.000	600.000.000
Altre fonti finanziarie		600.000.000
TOTALE COPERTURE	1.800.000.000	2.277.510.155

Protocollo d'intervento: **3792****DATI IDENTIFICATIVI DELL' INTERVENTO**Titolo Intervento *OSTELLO DI ACCOGLIENZA PER TURISMO SOCIALE*Comune **BONIFATI (CS)**Finanziamento **L. 2.265 milioni**- Tot. Impegnato **L. 2.264.272.659**- Tot. Pagato **L. 2.264.272.656**Cofinanziamento **L. 500 milioni**

Previsione Effettiva

Inizio Lavori *01/09/98* **31/08/98**Fine Lavori *01/09/99* **28/12/99***Ex Convento di S. Francesco***DATI RELATIVI AL TITOLARE DELL'INTERVENTO**Denominazione **COMUNE DI BONIFATI COSENZA**Categoria **AA Amministrazioni pubbliche - (art. 1 D.L. 3 febbraio 1993, n. 29)**C.Fis./P.IVA **00390090785**Indirizzo **PIAZZA D. FERRANTE****BONIFATI (CS)**Recapiti **Telefono: 0982 93338****Telefax: 0982 93392****DATI RELATIVI ALL'APPALTO**

Procedura	Denominazione Ditta Aggiudicatrice	Importo a base di Gara	Importo Aggiudicazione	%
Affidamento	Indirizzo Cod. Fisc./P.IVA			Ribasso
ASTA PUBBLICA	CO.FER. S.R.L. VIA P. NENNI - LAMETIA TERME 00299460790	L. 2.152.377.660	L. 1.789.238.297	16,87
Totali		L. 2.152.377.660	L. 1.789.238.297	

XIV LEGISLATURA - DISEGNI DI LEGGE E RELAZIONI - DOCUMENTI

RIEPILOGO VARIAZIONI DI COSTO E DI FINANZIAMENTO

D.M.	Costo Stimato	Finan. Attribuito	Altre Risorse	Risorse Proprie	Note
DM 21/04/98	L. 3.200.000.000	L. 2.700.000.000	L. 0	L. 500.000.000	
DM 06/08/98	L. 3.200.000.000	L. 2.700.000.000	L. 0	L. 500.000.000	
DM 20/11/98	L. 3.200.000.000	L. 2.700.000.000	L. 0	L. 500.000.000	
DM 27/01/99	L. 3.200.000.000	L. 2.700.000.000	L. 0	L. 500.000.000	
DM 09/02/99	L. 3.200.000.000	L. 2.700.000.000	L. 0	L. 500.000.000	
DM 01/06/99	L. 3.200.000.000	L. 2.700.000.000	L. 0	L. 500.000.000	
DM 05/08/99	L. 2.765.000.000	L. 2.265.000.000	L. 0	L. 500.000.000	- Lit. -435000000
DM 13/09/99	L. 2.765.000.000	L. 2.265.000.000	L. 0	L. 500.000.000	
DM 16/11/99	L. 2.765.000.000	L. 2.265.000.000	L. 0	L. 500.000.000	
Automatico	L. 2.765.000.000	L. 2.265.000.000	L. 0	L. 500.000.000	
DM 21/07/00	L. 2.765.000.000	L. 2.265.000.000	L. 0	L. 500.000.000	
DM 01/08/00	L. 2.765.000.000	L. 2.265.000.000	L. 0	L. 500.000.000	
DM 14/12/00	L. 2.765.000.000	L. 2.265.000.000	L. 0	L. 500.000.000	
DM 14/02/01	L. 2.765.000.000	L. 2.265.000.000	L. 0	L. 500.000.000	

CONFRONTO TRA Q.T.E. DI PROGETTO E Q.T.E. FINALE

A) LAVORI	Importo di Progetto (Lire)	QTE per liquidazione della rata di saldo (02/08/01)	
Opere Civili	1.400.000.000	1.767.567.003	
Opere Impiantistiche	500.000.000		
Arredi e/o Attrezzature	200.000.000		
Altre Voci	200.000.000		
TOTALE LAVORI	2.300.000.000	1.767.567.003	
B) SOMME A DISPOSIZIONE			
Progettazione	160.000.000	252.503.054	
Altre Spese Tecniche	209.000.000	15.153.148	
Allacciamenti	31.000.000		
Imprevisti			
- Espropri o Acquisizioni	250.000.000	241.414.800	
- Area o Fabbricato			
- Opere Civili			
- Opere Impiantistiche			
- Arredi e/o attrezzature			
- Altre voci	250.000.000	67.764.461	
IVA al 10%			
IVA al 20%		420.597.534	
SOMME A DISPOSIZIONE	900.000.000	997.432.997	
TOTALE COSTO	3.200.000.000	2.765.000.000	
	Economie	-435.000.000	
COPERTURA FINANZIARIA			
	di progetto (Lire)	finale (Lire)	
Finanziamento ex 270/97	2.700.000.000	2.264.272.659	
Risorse proprie	500.000.000	500.000.000	
Altre fonti finanziarie		727.341	
TOTALE COPERTURE	3.200.000.000	2.765.000.000	

Protocollo d'intervento: **4734**

DATI IDENTIFICATIVI DELL' INTERVENTO

Titolo Intervento *RISTRUTTURAZIONE E RECUPERO FUNZIONALE DEL RESIDENCE DOMUS MARIA E CASA ALBERGO GIA' SEDE DEL CENTRO RESIDENZIALE DORA BIANCO PER RAGAZZI DISADATTATI*
 Comune **MONTALTO UFFUGO (CS)**
 Finanziamento **L. 1.442 milioni**
 - Tot. Impegnato **L. 1.442.000.000**
 - Tot. Pagato **L. 1.442.000.000**
 Cofinanziamento **L. 250 milioni**
 Previsione Effettiva
 Inizio Lavori *30/06/98* **02/07/98**
 Fine Lavori *30/07/99* **27/07/99**

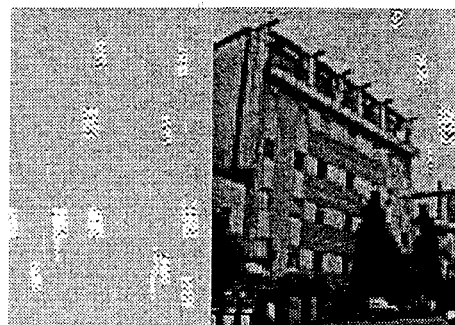
*Residence Domus Maria e casa albergo*

DATI RELATIVI AL TITOLARE DELL'INTERVENTO

Denominazione **CONGR. PII OPERAI CATEC. RURALI MISS.**
 Categoria **AC Enti religiosi - (art.1 l, legge 20 maggio 1985, n.222);**
 C.Fis./P.IVA **80002050781**
 Indirizzo **PIAZZA E. BIANCO, 17** **MONTALTO UFFUGO (CS)**
 Recapiti **Telefono: 0984 931087** **Telefax: 0984 931087**

DATI RELATIVI ALL'APPALTO

Procedura	Denominazione Ditta Aggiudicatrice	Importo a base di Gara	Importo Aggiudicazione	%
Affidamento	Indirizzo Cod. Fisc./P.IVA			Ribasso
LICITAZIONE PRIVATA	NEVEREND S.R.L. VIA LIBIA 9/11 PADOVA	L. 300.000.000	L. 300.000.000	0,00
LICITAZIONE PRIVATA	S.I.C.E. S.R.L. VIA SANTA VENERA - VIBO MARINA NSAPTR53A02D364C	L. 1.000.000.000	L. 990.000.000	1,00
Totali		L. 1.300.000.000	L. 1.290.000.000	