

XIV LEGISLATURA - DISEGNI DI LEGGE E RELAZIONI - DOCUMENTI

RIEPILOGO VARIAZIONI DI COSTO E DI FINANZIAMENTO

D.M.	Costo Stimato	Finan. Attribuito	Altre Risorse	Risorse Proprie	Note
DM 21/04/98	L. 1.300.000.000	L. 1.300.000.000	L. 0	L. 0	
DM 06/08/98	L. 1.300.000.000	L. 1.300.000.000	L. 0	L. 0	
DM 20/11/98	L. 1.300.000.000	L. 1.300.000.000	L. 0	L. 0	
DM 27/01/99	L. 1.300.000.000	L. 1.300.000.000	L. 0	L. 0	
DM 09/02/99	L. 1.300.000.000	L. 1.300.000.000	L. 0	L. 0	
DM 01/06/99	L. 1.241.260.000	L. 1.241.260.000	L. 0	L. 0	- Lit. -58740000
DM 05/08/99	L. 1.241.260.000	L. 1.241.260.000	L. 0	L. 0	
DM 13/09/99	L. 1.241.260.000	L. 1.241.260.000	L. 0	L. 0	
DM 16/11/99	L. 1.241.260.000	L. 1.241.260.000	L. 0	L. 0	
Automatico	L. 1.241.260.000	L. 1.241.260.000	L. 0	L. 0	
DM 21/07/00	L. 1.241.260.000	L. 1.241.260.000	L. 0	L. 0	
DM 01/08/00	L. 1.241.260.000	L. 1.241.260.000	L. 0	L. 0	
DM 14/12/00	L. 1.241.260.000	L. 1.241.260.000	L. 0	L. 0	
DM 14/02/01	L. 1.241.260.000	L. 1.241.260.000	L. 0	L. 0	

CONFRONTO TRA Q.T.E. DI PROGETTO E Q.T.E. FINALE

A) LAVORI	Importo di Progetto (Lire)	QTE per liquidazione della rata di saldo (05/10/01)
Opere Civili	650.000.000	768.131.977
Opere Impiantistiche	180.000.000	
Arredi e/o Attrezzature	100.000.000	
Altre Voci		
TOTALE LAVORI	930.000.000	768.131.977
B) SOMME A DISPOSIZIONE		
Progettazione	80.000.000	
Altre Spese Tecniche	130.000.000	
Allacciamenti		
Imprevisti	10.000.000	39.168.118
- Espropri o Acquisizioni		
- Area o Fabbricato		
- Opere Civili		
- Opere Impiantistiche		
- Arredi e/o attrezzature		79.390.000
- Altre voci	2.500.000	214.345.665
IVA al 10%	83.000.000	76.813.198
IVA al 20%	64.500.000	42.800.253
SOMME A DISPOSIZIONE	370.000.000	452.517.234
TOTALE COSTO	1.300.000.000	1.220.649.211
	Economie	-79.350.789
COPERTURA FINANZIARIA	di progetto (Lire)	finale (Lire)
Finanziamento ex 270/97	1.300.000.000	1.207.417.545
Risorse proprie		
Altre fonti finanziarie		13.231.666
TOTALE COPERTURE	1.300.000.000	1.220.649.211

Protocollo d'intervento: **7605****DATI IDENTIFICATIVI DELL' INTERVENTO**

Titolo Intervento *RECUPERO DELL'ANTICO CONVENTO DI SANTA MARIA DEL GESU' A FINI DI ACCOGLIENZA E RICETTIVITA' A BASSO COSTO*

Comune **VIGGIANO (PZ)**

Finanziamento **L. 1.468 milioni**

- Tot. Impegnato **L. 1.149.062.627**

- Tot. Pagato **L. 1.034.156.361**

Cofinanziamento **L. 1.500 milioni**

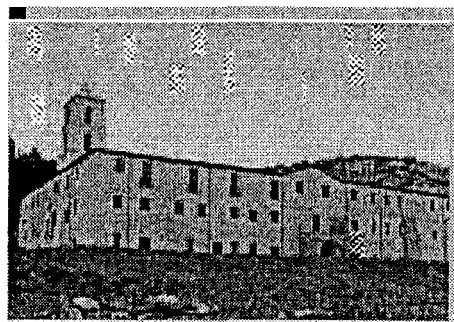
*Convento di S. Maria del Gesù***DATI RELATIVI AL TITOLARE DELL'INTERVENTO**

Denominazione **COMUNE DI VIGGIANO**

Categoria **AA Amministrazioni pubbliche - (art. 1 D.L. 3 febbraio 1993, n. 29)**

C.Fis./P.IVA **00182930768**

Indirizzo **VIA ROMA** **VIGGIANO (PZ)**

Recapiti **Telefono: 0975 61142** **Telefax: 0975 61137**

DATI RELATIVI ALL'APPALTO

Procedura	Denominazione Ditta Aggiudicatrice	Importo a base di Gara	Importo Aggiudicazione	%
Affidamento	Indirizzo Cod. Fisc./P.IVA			Ribasso
TRATTATIVA PRIVATA	ATI FABAM TROTTA CALABRIA VIA VACCARO 368 - POTENZA	L. 2.226.336.186	L. 1.907.302.210	14,33
Totali		L. 2.226.336.186	L. 1.907.302.210	

XIV LEGISLATURA - DISEGNI DI LEGGE E RELAZIONI - DOCUMENTI

RIEPILOGO VARIAZIONI DI COSTO E DI FINANZIAMENTO

D.M.	Costo Stimato	Finan. Attribuito	Altre Risorse	Risorse Proprie	Note
DM 21/04/98	L. 3.000.000.000	L. 1.500.000.000	L. 0	L. 1.500.000.000	
DM 06/08/98	L. 3.000.000.000	L. 1.500.000.000	L. 0	L. 1.500.000.000	
DM 20/11/98	L. 3.000.000.000	L. 1.500.000.000	L. 0	L. 1.500.000.000	
DM 27/01/99	L. 3.000.000.000	L. 1.500.000.000	L. 0	L. 1.500.000.000	
DM 09/02/99	L. 3.000.000.000	L. 1.500.000.000	L. 0	L. 1.500.000.000	
DM 01/06/99	L. 3.000.000.000	L. 1.500.000.000	L. 0	L. 1.500.000.000	
DM 05/08/99	L. 3.000.000.000	L. 1.500.000.000	L. 0	L. 1.500.000.000	
DM 13/09/99	L. 3.000.000.000	L. 1.500.000.000	L. 0	L. 1.500.000.000	
DM 16/11/99	L. 3.000.000.000	L. 1.500.000.000	L. 0	L. 1.500.000.000	
Automatico	L. 3.318.949.189	L. 1.818.949.189	L. 0	L. 1.500.000.000	+ Lit. 318949189
DM 21/07/00	L. 3.318.949.189	L. 1.818.949.189	L. 0	L. 1.500.000.000	
DM 01/08/00	L. 3.318.949.189	L. 1.818.949.189	L. 0	L. 1.500.000.000	
DM 14/12/00	L. 3.318.949.189	L. 1.818.949.189	L. 0	L. 1.500.000.000	
DM 14/02/01	L. 2.968.011.816	L. 1.468.011.816	L. 0	L. 1.500.000.000	- Lit. -350937373

CONFRONTO TRA Q.T.E. DI PROGETTO E Q.T.E. FINALE

A) LAVORI	Importo di Progetto (Lire)	QTE per liquidazione del 90 % (03/08/00)
Opere Civili	1.300.000.000	1.294.977.910
Opere Impiantistiche	500.000.000	483.091.105
Arredi e/o Attrezzature	400.000.000	
Altre Voci		
TOTALE LAVORI	2.200.000.000	1.778.069.015
B) SOMME A DISPOSIZIONE		
Progettazione	302.000.000	
Altre Spese Tecniche	73.000.000	380.224.380
Allacciamenti	20.000.000	
Imprevisti	94.000.000	46.827.553
- Espropri o Acquisizioni		
- Area o Fabbricato		
- Opere Civili		
- Opere Impiantistiche		
- Arredi e/o attrezzature		129.233.195
- Altre voci	12.500.000	39.944.488
IVA al 10%	222.000.000	190.730.221
IVA al 20%	76.500.000	84.033.774
SOMME A DISPOSIZIONE	800.000.000	870.993.611
TOTALE COSTO	3.000.000.000	2.649.062.626
	Economie	-350.937.374
COPERTURA FINANZIARIA		
	di progetto (Lire)	finale (Lire)
Finanziamento ex 270/97	1.500.000.000	1.149.062.627
Risorse proprie	1.500.000.000	1.500.000.000
Altre fonti finanziarie		
TOTALE COPERTURE	3.000.000.000	2.649.062.627

Protocollo d'intervento: **11243****DATI IDENTIFICATIVI DELL' INTERVENTO**

Titolo Intervento *RISTRUTTURAZIONE E RESTAURO DEL COMPLESSO DEL SANTUARIO MADONNA DEGLI ANGELI*
Comune **LAGONEGRO (PZ)**
Finanziamento **L. 6.400 milioni**
 - Tot. Impegnato **L. 5.848.254.445**
 - Tot. Pagato **L. 5.848.254.445**
Cofinanziamento **L. 0 milioni**

Previsione	Effettiva	
Inizio Lavori	21/04/99	24/11/98
Fine Lavori	22/07/99	

*nt da controllare n prot***DATI RELATIVI AL TITOLARE DELL'INTERVENTO**

Denominazione PARROCCHIA S. NICOLA DI BARI
Categoria AC Enti religiosi - (art.1 l, legge 20 maggio 1985, n.222);
C.Fis./P.IVA RMNNCL46C27I422C
Indirizzo VIA A. SCIESA LAGONEGRO (PZ)
Recapiti Telefono: 0973 21104 Telefax: 0973 21104

DATI RELATIVI ALL'APPALTO

Procedura	Denominazione Ditta Aggiudicatrice	Importo a base di Gara	Importo Aggiudicazione	%
Affidamento	Indirizzo Cod. Fisc./P.IVA			Ribasso
LICITAZIONE PRIVATA	EMME 2 COSTRUZIONI S.A.S. di Di Misuraca & C. VIA TREVES, 6 LAMETIA TERME 01470110790	L. 4.403.259.135	L. 3.584.924.561	18,58
Totali		L. 4.403.259.135	L. 3.584.924.561	

XIV LEGISLATURA - DISEGNI DI LEGGE E RELAZIONI - DOCUMENTI

RIEPILOGO VARIAZIONI DI COSTO E DI FINANZIAMENTO

D.M.	Costo Stimato	Finan. Attribuito	Altre Risorse	Risorse Proprie	Note
DM 27/01/99	L. 6.700.000.000	L. 6.700.000.000	L. 0	L. 0	
DM 09/02/99	L. 6.700.000.000	L. 6.700.000.000	L. 0	L. 0	
DM 01/06/99	L. 5.799.832.000	L. 5.799.832.000	L. 0	L. 0	- Lit. -900168000
DM 05/08/99	L. 5.799.832.000	L. 5.799.832.000	L. 0	L. 0	
DM 13/09/99	L. 5.799.832.000	L. 5.799.832.000	L. 0	L. 0	
DM 16/11/99	L. 6.399.832.000	L. 6.399.832.000	L. 0	L. 0	+ Lit. 600000000
Automatico	L. 6.399.832.000	L. 6.399.832.000	L. 0	L. 0	
DM 21/07/00	L. 6.399.832.000	L. 6.399.832.000	L. 0	L. 0	
DM 01/08/00	L. 6.399.832.000	L. 6.399.832.000	L. 0	L. 0	
DM 14/12/00	L. 6.399.832.000	L. 6.399.832.000	L. 0	L. 0	
DM 14/02/01	L. 6.399.832.000	L. 6.399.832.000	L. 0	L. 0	

CONFRONTO TRA Q.T.E. DI PROGETTO E Q.T.E. FINALE

A) LAVORI	Importo di Progetto (Lire)	QTE per liquidazione della rata di saldo (13/09/01)
Opere Civili	4.403.189.135	4.134.755.483
Opere Impiantistiche		
Arredi e/o Attrezzature		
Altre Voci		
TOTALE LAVORI	4.403.189.135	4.134.755.483
B) SOMME A DISPOSIZIONE		
Progettazione		
Altre Spese Tecniche	280.000.000	
Allacciamenti	10.000.000	354.707.434
Imprevisti	105.784.950	
- Espropri o Acquisizioni	44.000.000	44.000.000
- Area o Fabbricato		
- Opere Civili		
- Opere Impiantistiche		
- Arredi e/o attrezzature	200.000.000	202.093.875
- Altre voci	947.000.000	1.016.000.000
IVA al 10%	446.025.915	413.475.548
IVA al 20%	264.000.000	200.000.000
SOMME A DISPOSIZIONE	2.296.810.865	2.230.276.857
TOTALE COSTO	6.700.000.000	6.365.032.340
	Economie	-334.967.660
<i>COPERTURA FINANZIARIA</i>	<i>di progetto (Lire)</i>	<i>finale (Lire)</i>
Finanziamento ex 270/97	6.700.000.000	6.365.032.340
Risorse proprie		
Altre fonti finanziarie		
TOTALE COPERTURE	6.700.000.000	6.365.032.340

PAGINA BIANCA

CALABRIA

Protocollo d'intervento: **327**

DATI IDENTIFICATIVI DELL' INTERVENTO

Titolo Intervento *OSTELLO PER L'ACCOGLIENZA A BASSO COSTO DEL PELLEGRINO*
 Comune **CARIATI (CS)**
 Finanziamento **L. 2.434 milioni**
 - Tot. Impegnato **L. 2.432.169.179**
 - Tot. Pagato **L. 2.432.169.179**
 Cofinanziamento **L. 0 milioni**
 Previsione Effettiva
 Inizio Lavori *10/09/98* **28/09/98**
 Fine Lavori *20/07/99* **20/12/99**

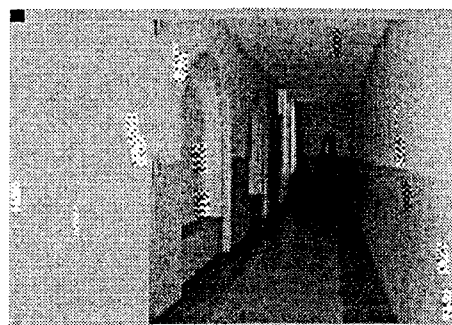
*Istituto arcivescovile*

DATI RELATIVI AL TITOLARE DELL'INTERVENTO

Denominazione **SEMINARIO ARCIV. DI ROSSANO CARIATI**
 Categoria **AC Enti religiosi - (art.1 l, legge 20 maggio 1985, n.222);**
 C.Fis./P.IVA **01871670780**
 Indirizzo **CORSO XX SETTEMBRE, 1** **CARIATI (CS)**
 Recapiti **Telefono: 0983 96660** **Telefax: 0983 96660**

DATI RELATIVI ALL'APPALTO

Procedura	Denominazione Ditta Aggiudicatrice	Importo a base di Gara	Importo Aggiudicazione	%
Affidamento	Indirizzo Cod. Fisc./P.IVA			Ribasso
LICITAZIONE PRIVATA	ATI: LUPO ROCCO - BORRELLI - NIGI VIA CAGLIARI N.19 - GAETA (LT)	L. 1.795.196.000	L. 1.705.077.161	5,02
Totali		L. 1.795.196.000	L. 1.705.077.161	

XIV LEGISLATURA - DISEGNI DI LEGGE E RELAZIONI - DOCUMENTI

RIEPILOGO VARIAZIONI DI COSTO E DI FINANZIAMENTO

D.M.	Costo Stimato	Finan. Attribuito	Altre Risorse	Risorse Proprie	Note
DM 21/04/98	L. 2.445.000.000	L. 2.445.000.000	L. 0	L. 0	
DM 06/08/98	L. 2.445.000.000	L. 2.445.000.000	L. 0	L. 0	
DM 20/11/98	L. 2.445.000.000	L. 2.445.000.000	L. 0	L. 0	
DM 27/01/99	L. 2.445.000.000	L. 2.445.000.000	L. 0	L. 0	
DM 09/02/99	L. 2.345.526.877	L. 2.345.526.877	L. 0	L. 0	- Lit. -99473123
DM 01/06/99	L. 2.345.526.877	L. 2.345.526.877	L. 0	L. 0	
DM 05/08/99	L. 2.345.526.877	L. 2.345.526.877	L. 0	L. 0	
DM 13/09/99	L. 2.345.526.877	L. 2.345.526.877	L. 0	L. 0	
DM 16/11/99	L. 2.345.526.877	L. 2.345.526.877	L. 0	L. 0	
Automatico	L. 2.434.125.827	L. 2.434.125.827	L. 0	L. 0	+ Lit. 88598950
DM 21/07/00	L. 2.434.125.827	L. 2.434.125.827	L. 0	L. 0	
DM 01/08/00	L. 2.434.125.827	L. 2.434.125.827	L. 0	L. 0	
DM 14/12/00	L. 2.434.125.827	L. 2.434.125.827	L. 0	L. 0	
DM 14/02/01	L. 2.434.125.827	L. 2.434.125.827	L. 0	L. 0	

CONFRONTO TRA Q.T.E. DI PROGETTO E Q.T.E. FINALE

A) LAVORI	Importo di Progetto (Lire)	QTE per liquidazione della rata di saldo (22/03/00)
Opere Civili	1.463.000.000	
Opere Impiantistiche	332.000.000	
Arredi e/o Attrezzature	98.000.000	
Altre Voci	58.000.000	
TOTALE LAVORI	1.951.000.000	
B) SOMME A DISPOSIZIONE		
Progettazione	234.000.000	
Altre Spese Tecniche		
Allacciamenti		
Imprevisti	7.000.000	
- Espropri o Acquisizioni		
- Area o Fabbriato		
- Opere Civili		
- Opere Impiantistiche		
- Arredi e/o attrezzature		
- Altre voci		
IVA al 10%	186.000.000	
IVA al 20%	67.000.000	
SOMME A DISPOSIZIONE	494.000.000	0
TOTALE COSTO	2.445.000.000	2.434.125.827
	Economie	-10.874.173
COPERTURA FINANZIARIA	di progetto (Lire)	finale (Lire)
Finanziamento ex 270/97	2.434.128.950	2.434.125.827
Risorse proprie		
Altre fonti finanziarie		
TOTALE COPERTURE	2.434.128.950	2.434.125.827

Protocollo d'intervento: **579****DATI IDENTIFICATIVI DELL' INTERVENTO**

Titolo Intervento *RIQUALIFICAZIONE DELLA STRUTTURA ISTITUTO OPERA ANTONIANA DELLE CALABRIE*
 Comune **REGGIO DI CALABRIA (RC)**
 Finanziamento **L. 6.188 milioni**
 - Tot. Impegnato **L. 6.002.972.779**
 - Tot. Pagato **L. 6.002.972.779**
 Cofinanziamento **L. 780 milioni**
 Previsione Effettiva
 Inizio Lavori 25/11/98 25/02/99
 Fine Lavori 30/09/99 28/12/99

*Istituto Opera antoniana delle Calabrie***DATI RELATIVI AL TITOLARE DELL'INTERVENTO**

Denominazione **PROV. REL. SS. APOSTOLI PIETRO E PAOLO**
 Categoria **AC Enti religiosi - (art.1 l, legge 20 maggio 1985, n.222);**
 C.Fis./P.IVA **02710380581**
 Indirizzo **VIA DELLA CAMILLUCCIA, 112** **ROMA (RM)**
 Recapiti **Telefono: 06 35497857 Telefax: 06 35346552**

DATI RELATIVI ALL'APPALTO

Procedura	Denominazione Ditta Aggiudicatrice	Importo a base di Gara	Importo Aggiudicazione	%
Affidamento	Indirizzo Cod. Fisc./P.IVA			Ribasso
LICITAZIONE PRIVATA	A.CO.P. S.R.L. VIA PO N.10 - ROMA 04734781000	L. 5.972.123.209	L. 5.042.980.280	15,56
Totali		L. 5.972.123.209	L. 5.042.980.280	

XIV LEGISLATURA - DISEGNI DI LEGGE E RELAZIONI - DOCUMENTI

RIEPILOGO VARIAZIONI DI COSTO E DI FINANZIAMENTO

D.M.	Costo Stimato	Finan. Attribuito	Altre Risorse	Risorse Proprie	Note
DM 21/04/98	L. 7.775.000.000	L. 6.995.000.000	L. 0	L. 780.000.000	
DM 06/08/98	L. 7.775.000.000	L. 6.995.000.000	L. 0	L. 780.000.000	
DM 20/11/98	L. 7.775.000.000	L. 6.995.000.000	L. 0	L. 780.000.000	
DM 27/01/99	L. 7.775.000.000	L. 6.995.000.000	L. 0	L. 780.000.000	
DM 09/02/99	L. 7.775.000.000	L. 6.995.000.000	L. 0	L. 780.000.000	
DM 01/06/99	L. 6.968.059.000	L. 6.188.059.000	L. 0	L. 780.000.000	- Lit. -806941000
DM 05/08/99	L. 6.968.059.000	L. 6.188.059.000	L. 0	L. 780.000.000	
DM 13/09/99	L. 6.968.059.000	L. 6.188.059.000	L. 0	L. 780.000.000	
DM 16/11/99	L. 6.968.059.000	L. 6.188.059.000	L. 0	L. 780.000.000	
Automatico	L. 6.968.059.000	L. 6.188.059.000	L. 0	L. 780.000.000	
DM 21/07/00	L. 6.968.059.000	L. 6.188.059.000	L. 0	L. 780.000.000	
DM 01/08/00	L. 6.968.059.000	L. 6.188.059.000	L. 0	L. 780.000.000	
DM 14/12/00	L. 6.968.059.000	L. 6.188.059.000	L. 0	L. 780.000.000	
DM 14/02/01	L. 6.968.059.000	L. 6.188.059.000	L. 0	L. 780.000.000	

CONFRONTO TRA Q.T.E. DI PROGETTO E Q.T.E. FINALE

A) LAVORI	Importo di Progetto (Lire)	QTE per liquidazione del 90 % (17/04/01)
Opere Civili	3.885.000.000	5.226.180.281
Opere Impiantistiche	1.479.000.000	
Arredi e/o Attrezzature	553.000.000	
Altre Voci	169.000.000	
TOTALE LAVORI	6.086.000.000	5.226.180.281
B) SOMME A DISPOSIZIONE		
Progettazione	395.000.000	
Altre Spese Tecniche	325.000.000	734.400.000
Allacciamenti		
Imprevisti	177.300.000	
- Espropri o Acquisizioni		
- Area o Fabbricato		
- Opere Civili		
- Opere Impiantistiche		
- Arredi e/o attrezzature		
- Altre voci	5.900.000	152.894.470
IVA al 10%	536.400.000	
IVA al 20%	249.400.000	669.498.028
SOMME A DISPOSIZIONE	1.689.000.000	1.556.792.498
TOTALE COSTO	7.775.000.000	6.782.972.779
	Economie	-992.027.221
COPERTURA FINANZIARIA	di progetto (Lire)	finale (Lire)
Finanziamento ex 270/97	6.995.000.000	6.002.972.779
Risorse proprie	780.000.000	780.000.000
Altre fonti finanziarie		
TOTALE COPERTURE	7.775.000.000	6.782.972.779

Protocollo d'intervento: **590****DATI IDENTIFICATIVI DELL' INTERVENTO**

Titolo Intervento *RISTRUTTURAZIONE E ADEGUAMENTO DELL'ISTITUTO ALI MATERNE PER ADIBIRLO AD OPERE DI ACCOGLIENZA A BASSO COSTO*

Comune **CITTANOVA (RC)**

Finanziamento **L. 3.580 milioni**

- Tot. Impegnato **L. 3.579.520.824**

- Tot. Pagato **L. 3.579.520.824**

Cofinanziamento **L. 150 milioni**

	Previsione	Effettiva
Inizio Lavori	30/09/98	16/09/98
Fine Lavori	30/09/99	30/12/99

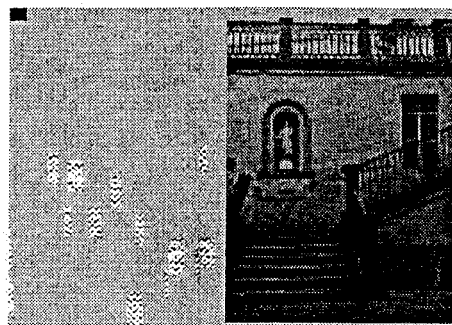
*Istituto Ali materne***DATI RELATIVI AL TITOLARE DELL'INTERVENTO**

Denominazione **DIOCESI DI OPPIDO - PALMI**

Categoria **AC Enti religiosi - (art.1 l, legge 20 maggio 1985, n.222);**

C.Fis./P.IVA **91000120807**

Indirizzo **PIAZZA DUOMO, 1** **OPPIDO MAMERTINA (RC)**

Recapiti **Telefono: 0966 86071** **Telefax: 0966 870112**

DATI RELATIVI ALL'APPALTO

Procedura	Denominazione Ditta Aggiudicatrice	Importo a base di Gara	Importo Aggiudicazione	% Ribasso
Affidamento	Indirizzo Cod. Fisc./P.IVA			
Pubblico incanto	GEOSONDA S.P.A. VIA Gerolamo da Carpi n.1 - ROMA 91001910800	L. 2.710.436.294	L. 2.268.364.134	16,31
Totali		L. 2.710.436.294	L. 2.268.364.134	

XIV LEGISLATURA - DISEGNI DI LEGGE E RELAZIONI - DOCUMENTI

RIEPILOGO VARIAZIONI DI COSTO E DI FINANZIAMENTO

D.M.	Costo Stimato	Finan. Attribuito	Altre Risorse	Risorse Proprie	Note
DM 21/04/98	L. 4.760.000.000	L. 4.610.000.000	L. 0	L. 150.000.000	
DM 06/08/98	L. 4.760.000.000	L. 4.610.000.000	L. 0	L. 150.000.000	
DM 20/11/98	L. 4.760.000.000	L. 4.610.000.000	L. 0	L. 150.000.000	
DM 27/01/99	L. 4.760.000.000	L. 4.610.000.000	L. 0	L. 150.000.000	
DM 09/02/99	L. 4.317.927.841	L. 4.167.927.841	L. 0	L. 150.000.000	- Lit. -442072159
DM 01/06/99	L. 4.317.927.841	L. 4.167.927.841	L. 0	L. 150.000.000	
DM 05/08/99	L. 4.317.927.841	L. 4.167.927.841	L. 0	L. 150.000.000	
DM 13/09/99	L. 4.317.927.841	L. 4.167.927.841	L. 0	L. 150.000.000	
DM 16/11/99	L. 4.317.927.841	L. 4.167.927.841	L. 0	L. 150.000.000	
Automatico	L. 4.317.927.841	L. 4.167.927.841	L. 0	L. 150.000.000	
DM 21/07/00	L. 4.317.927.841	L. 4.167.927.841	L. 0	L. 150.000.000	
DM 01/08/00	L. 4.317.927.841	L. 4.167.927.841	L. 0	L. 150.000.000	
DM 14/12/00	L. 4.317.927.841	L. 4.167.927.841	L. 0	L. 150.000.000	
DM 14/02/01	L. 3.729.520.824	L. 3.579.520.824	L. 0	L. 150.000.000	- Lit. -588407017

CONFRONTO TRA Q.T.E. DI PROGETTO E Q.T.E. FINALE

A) LAVORI	Importo di Progetto (Lire)	QTE per liquidazione del 90 % (20/09/00)
Opere Civili	2.287.000.000	2.268.364.134
Opere Impiantistiche	600.000.000	
Arredi e/o Attrezzature	700.000.000	
Altre Voci		
TOTALE LAVORI	3.587.000.000	2.268.364.134
B) SOMME A DISPOSIZIONE		
Progettazione	250.000.000	250.000.000
Altre Spese Tecniche	130.000.000	160.000.000
Allacciamenti		
Imprevisti		110.000.000
- Espropri o Acquisizioni		20.000.000
- Area o Fabbricato		
- Opere Civili		
- Opere Impiantistiche		
- Arredi e/o attrezzature		700.000.000
- Altre voci		
IVA al 10%		
IVA al 20%	793.000.000	625.672.827
SOMME A DISPOSIZIONE	1.173.000.000	1.865.672.827
TOTALE COSTO	4.760.000.000	4.134.036.961
	Economie	-625.963.039
COPERTURA FINANZIARIA	di progetto (Lire)	finale (Lire)
Finanziamento ex 270/97	4.167.930.000	4.167.927.841
Risorse proprie	150.000.000	150.000.000
Altre fonti finanziarie		
TOTALE COPERTURE	4.317.930.000	4.317.927.841

Protocollo d'intervento: **1496**

DATI IDENTIFICATIVI DELL' INTERVENTO

Titolo Intervento *REALIZZAZIONE DI UNA CASA PER L'ACCOGLIENZA DEI PELLEGRINI*
 Comune **PAOLA (CS)**
 Finanziamento **L. 2.638 milioni**
 - Tot. Impegnato **L. 2.637.550.664**
 - Tot. Pagato **L. 2.373.795.598**
 Cofinanziamento **L. 0 milioni**

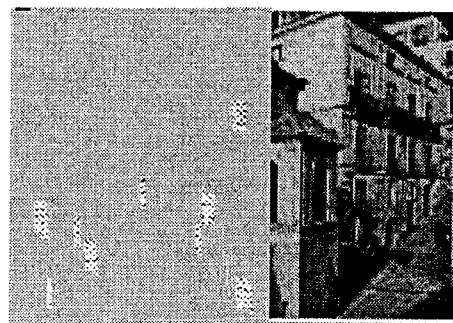
*Immobile sito in salita Immacolata*

DATI RELATIVI AL TITOLARE DELL'INTERVENTO

Denominazione **COMUNE DI PAOLA**
 Categoria **AA Amministrazioni pubbliche - (art. 1 D.L. 3 febbraio 1993, n. 29)**
 C.Fis./P.IVA **86000010784**
 Indirizzo **CORSO GARIBALDI, 1** **PAOLA (CS)**
 Recapiti **Telefono: 0982 585401** **Telefax:**

DATI RELATIVI ALL'APPALTO

Procedura	Denominazione Ditta Aggiudicatrice	Importo	Importo	%
Affidamento	Indirizzo Cod. Fisc./P.IVA	a base di Gara	Aggiudicazione	Ribasso
LICITAZIONE PRIVATA	A.T.I. COSTRUZIONI CORAGGIO CAPOGRUPPO E MANDATRIA VIA FRANCESCO SPIRITO N.48 - SALERNO 00180540650	L. 2.486.416.500	L. 2.072.428.153	16,65
Totali		L. 2.486.416.500	L. 2.072.428.153	

XIV LEGISLATURA - DISEGNI DI LEGGE E RELAZIONI - DOCUMENTI

RIEPILOGO VARIAZIONI DI COSTO E DI FINANZIAMENTO

D.M.	Costo Stimato	Finan. Attribuito	Altre Risorse	Risorse Proprie	Note
DM 21/04/98	L. 3.300.000.000	L. 3.300.000.000	L. 0	L. 0	
DM 06/08/98	L. 3.300.000.000	L. 3.300.000.000	L. 0	L. 0	
DM 20/11/98	L. 3.300.000.000	L. 3.300.000.000	L. 0	L. 0	
DM 27/01/99	L. 3.300.000.000	L. 3.300.000.000	L. 0	L. 0	
DM 09/02/99	L. 3.300.000.000	L. 3.300.000.000	L. 0	L. 0	
DM 01/06/99	L. 2.958.624.000	L. 2.958.624.000	L. 0	L. 0	- Lit. -341376000
DM 05/08/99	L. 2.958.624.000	L. 2.958.624.000	L. 0	L. 0	
DM 13/09/99	L. 2.958.624.000	L. 2.958.624.000	L. 0	L. 0	
DM 16/11/99	L. 2.958.624.000	L. 2.958.624.000	L. 0	L. 0	
Automatico	L. 2.958.624.000	L. 2.958.624.000	L. 0	L. 0	
DM 21/07/00	L. 2.958.624.000	L. 2.958.624.000	L. 0	L. 0	
DM 01/08/00	L. 2.958.624.000	L. 2.958.624.000	L. 0	L. 0	
DM 14/12/00	L. 2.958.624.000	L. 2.958.624.000	L. 0	L. 0	
DM 14/02/01	L. 2.637.550.664	L. 2.637.550.664	L. 0	L. 0	- Lit. -321073336

CONFRONTO TRA Q.T.E. DI PROGETTO E Q.T.E. FINALE

A) LAVORI	Importo di Progetto (Lire)	QTE per liquidazione della rata di saldo (11/07/00)
Opere Civili	1.881.000.000	
Opere Impiantistiche	406.000.000	
Arredi e/o Attrezzature	150.000.000	
Altre Voci	50.000.000	
TOTALE LAVORI	2.487.000.000	
B) SOMME A DISPOSIZIONE		
Progettazione	140.000.000	
Altre Spese Tecniche	185.000.000	
Allacciamenti		
Imprevisti	34.000.000	
- Espropri o Acquisizioni	150.000.000	
- Area o Fabbricato		
- Opere Civili		
- Opere Impiantistiche		
- Arredi e/o attrezzature		
- Altre voci		
IVA al 10%	249.000.000	
IVA al 20%	55.000.000	
SOMME A DISPOSIZIONE	813.000.000	0
TOTALE COSTO	3.300.000.000	2.637.550.664
	Economie	-662.449.336
COPERTURA FINANZIARIA	di progetto (Lire)	finale (Lire)
Finanziamento ex 270/97	3.300.000.000	2.637.550.664
Risorse proprie		
Altre fonti finanziarie		
TOTALE COPERTURE	3.300.000.000	2.637.550.664

Protocollo d'intervento: **2114****DATI IDENTIFICATIVI DELL' INTERVENTO**

Titolo Intervento *INTERVENTI PER LA BASILICA DELLA MADONNA DELLA CATENA*
 Comune **DIPIGNANO (CS)**
 Finanziamento **L. 431 milioni**
 - Tot. Impegnato **L. 421.706.256**
 - Tot. Pagato **L. 421.706.256**
 Cofinanziamento **L. 0 milioni**

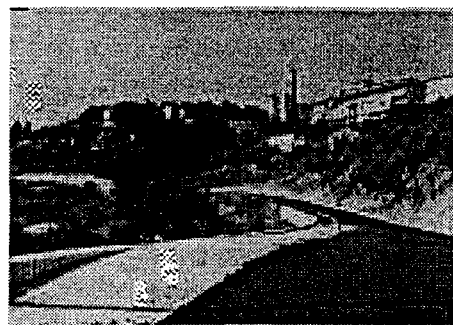
*Basilica della Madonna della Catena***DATI RELATIVI AL TITOLARE DELL'INTERVENTO**

Denominazione **COMUNE DI DIPIGNANO**
 Categoria **AA Amministrazioni pubbliche - (art. 1 D.L. 3 febbraio 1993, n. 29)**
 C.Fis./P.IVA **00354910788**
 Indirizzo **VIA XXIV MAGGIO** **DIPIGNANO (CS)**
 Recapiti **Telefono: 0984 621006** **Telefax:**

DATI RELATIVI ALL'APPALTO

Procedura	Denominazione Ditta Aggiudicatrice	Importo a base di Gara	Importo Aggiudicazione	%
Affidamento	Indirizzo Cod. Fisc./P.IVA			Ribasso
Pubblico incanto	EMME 2 COSTRUZIONI S.A.S. di Di Misuraca & C. 01470110790	L. 340.903.085	L. 278.279.188	18,37
Totali		L. 340.903.085	L. 278.279.188	