

## XIV LEGISLATURA - DISEGNI DI LEGGE E RELAZIONI - DOCUMENTI

## RIEPILOGO VARIAZIONI DI COSTO E DI FINANZIAMENTO

D.M.	Costo Stimato	Finan. Attribuito	Altre Risorse	Risorse Proprie	Note
DM 21/04/98	L. 1.660.000.000	L. 1.660.000.000	L. 0	L. 0	
DM 06/08/98	L. 1.660.000.000	L. 1.660.000.000	L. 0	L. 0	
DM 20/11/98	L. 1.660.000.000	L. 1.660.000.000	L. 0	L. 0	
DM 27/01/99	L. 1.660.000.000	L. 1.660.000.000	L. 0	L. 0	
DM 09/02/99	L. 1.660.000.000	L. 1.660.000.000	L. 0	L. 0	
DM 01/06/99	L. 1.660.000.000	L. 1.660.000.000	L. 0	L. 0	
DM 05/08/99	L. 1.660.000.000	L. 1.660.000.000	L. 0	L. 0	
DM 13/09/99	L. 1.660.000.000	L. 1.660.000.000	L. 0	L. 0	
DM 16/11/99	L. 1.660.000.000	L. 1.660.000.000	L. 0	L. 0	
Automatico	L. 1.660.000.000	L. 1.660.000.000	L. 0	L. 0	
DM 21/07/00	L. 1.660.000.000	L. 1.660.000.000	L. 0	L. 0	
DM 01/08/00	L. 1.660.000.000	L. 1.660.000.000	L. 0	L. 0	
DM 14/12/00	L. 1.660.000.000	L. 1.660.000.000	L. 0	L. 0	
DM 14/02/01	L. 1.660.000.000	L. 1.660.000.000	L. 0	L. 0	

## CONFRONTO TRA Q.T.E. DI PROGETTO E Q.T.E. FINALE

A) LAVORI	Importo di Progetto (Lire)	QTE per liquidazione della rata di saldo (12/02/01)
Opere Civili	450.000.000	
Opere Impiantistiche	200.000.000	
Arredi e/o Attrezzature	550.000.000	
Altre Voci		
<b>TOTALE LAVORI</b>	<b>1.200.000.000</b>	
B) SOMME A DISPOSIZIONE		
Progettazione	140.000.000	
Altre Spese Tecniche	25.000.000	
Allacciamenti	80.000.000	
Imprevisti		
- Espropri o Acquisizioni		
- Area o Fabbricato		
- Opere Civili		
- Opere Impiantistiche		
- Arredi e/o attrezzature		
- Altre voci		
IVA al 10%	73.000.000	
IVA al 20%	143.000.000	
<b>SOMME A DISPOSIZIONE</b>	<b>461.000.000</b>	<b>0</b>
<b>TOTALE COSTO</b>	<b>1.661.000.000</b>	<b>1.660.000.000</b>
	Economie	-1.000.000
<i>COPERTURA FINANZIARIA</i>	di progetto (Lire)	finale (Lire)
Finanziamento ex 270/97	1.660.000.000	1.660.000.000
Risorse proprie		
Altre fonti finanziarie		
<b>TOTALE COPERTURE</b>	<b>1.660.000.000</b>	<b>1.660.000.000</b>

Protocollo d'intervento: **3152****DATI IDENTIFICATIVI DELL' INTERVENTO**

Titolo Intervento *RIQUALIFICAZIONE E RISTRUTTURAZIONE DEL CENTRO DI ACCOGLIENZA DEL CORTILE INTERNO ED EDIFICI LIMITROFI*  
 Comune **MATERA (MT)**  
 Finanziamento **L. 4.194 milioni**  
     - Tot. Impegnato **L. 4.189.000.000**  
     - Tot. Pagato **L. 3.814.170.000**  
 Cofinanziamento **L. 30 milioni**  
     Previsione                      Effettiva  
 Inizio Lavori                      30/09/98                      16/09/98  
 Fine Lavori                         30/09/99

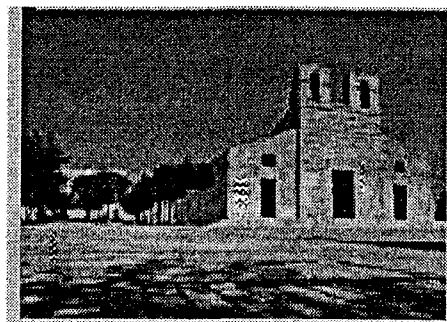
*Santuario di S. Maria di Picciano***DATI RELATIVI AL TITOLARE DELL'INTERVENTO**

Denominazione **PARROCCHIA DI S.PIETRO APOSTOLO**  
 Categoria **AC Enti religiosi - (art.1 l, legge 20 maggio 1985, n.222);**  
 C.Fis./P.IVA  
 Indirizzo **P.ZZA CANONICA 11** **MANTOVA (MN)**  
 Recapiti **Telefono: 0376 320220** **Telefax:**

**DATI RELATIVI ALL'APPALTO**

Procedura	Denominazione Ditta Aggiudicatrice	Importo a base di Gara	Importo Aggiudicazione	%
Affidamento	Indirizzo Cod. Fisc./P.IVA			Ribasso
SUB APPALTO	IFIR DI CUTECUCCIMA A. & C. SNC VIA UGO LA MALFA, 12 ALTAMURA (BA)	L. 301.500.000	L. 301.500.000	0,00
LEGGE 109 ART 21	GIOVANIELLO COSTRUZIONI SRL VIA F. MENINI 52 - GRAVINA IN P. - BA	L. 3.510.000.000	L. 2.914.002.016	16,98
Totali		L. 3.811.500.000	L. 3.215.502.016	

## XIV LEGISLATURA - DISEGNI DI LEGGE E RELAZIONI - DOCUMENTI

## RIEPILOGO VARIAZIONI DI COSTO E DI FINANZIAMENTO

D.M.	Costo Stimato	Finan. Attribuito	Altre Risorse	Risorse Proprie	Note
DM 21/04/98	L. 4.737.000.000	L. 4.707.000.000	L. 0	L. 30.000.000	
DM 06/08/98	L. 4.737.000.000	L. 4.707.000.000	L. 0	L. 30.000.000	
DM 20/11/98	L. 4.737.000.000	L. 4.707.000.000	L. 0	L. 30.000.000	
DM 27/01/99	L. 4.737.000.000	L. 4.707.000.000	L. 0	L. 30.000.000	
DM 09/02/99	L. 4.224.000.000	L. 4.194.000.000	L. 0	L. 30.000.000	- Lit. -513000000
DM 01/06/99	L. 4.224.000.000	L. 4.194.000.000	L. 0	L. 30.000.000	
DM 05/08/99	L. 4.224.000.000	L. 4.194.000.000	L. 0	L. 30.000.000	
DM 13/09/99	L. 4.224.000.000	L. 4.194.000.000	L. 0	L. 30.000.000	
DM 16/11/99	L. 4.224.000.000	L. 4.194.000.000	L. 0	L. 30.000.000	
Automatico	L. 4.224.000.000	L. 4.194.000.000	L. 0	L. 30.000.000	
DM 21/07/00	L. 4.224.000.000	L. 4.194.000.000	L. 0	L. 30.000.000	
DM 01/08/00	L. 4.224.000.000	L. 4.194.000.000	L. 0	L. 30.000.000	
DM 14/12/00	L. 4.224.000.000	L. 4.194.000.000	L. 0	L. 30.000.000	
DM 14/02/01	L. 4.224.000.000	L. 4.194.000.000	L. 0	L. 30.000.000	

## CONFRONTO TRA Q.T.E. DI PROGETTO E Q.T.E. FINALE

A) LAVORI	Importo di Progetto (Lire)	QTE per liquidazione del 90 % (23/11/99)
Opere Civili	2.830.000.000	2.336.264.000
Opere Impiantistiche	650.000.000	564.400.000
Arredi e/o Attrezzature	285.000.000	285.000.000
Altre Voci	5.000.000	5.000.000
<b>TOTALE LAVORI</b>	<b>3.770.000.000</b>	<b>3.190.664.000</b>
B) SOMME A DISPOSIZIONE		
Progettazione	255.000.000	225.000.000
Altre Spese Tecniche	165.000.000	145.000.000
Allacciamenti	5.000.000	5.000.000
Imprevisti	25.000.000	159.336.000
- Espropri o Acquisizioni		
- Area o Fabbricato		
- Opere Civili	20.000.000	
- Opere Impiantistiche		
- Arredi e/o attrezzature		
- Altre voci		52.000.000
IVA al 10%	351.000.000	306.000.000
IVA al 20%	146.000.000	141.000.000
<b>SOMME A DISPOSIZIONE</b>	<b>967.000.000</b>	<b>1.033.336.000</b>
<b>TOTALE COSTO</b>	<b>4.737.000.000</b>	<b>4.224.000.000</b>
	Economie	-513.000.000
<b>COPERTURA FINANZIARIA</b>		
	di progetto (Lire)	finale (Lire)
Finanziamento ex 270/97	4.194.000.000	4.194.000.000
Risorse proprie	30.000.000	30.000.000
Altre fonti finanziarie		
<b>TOTALE COPERTURE</b>	<b>4.224.000.000</b>	<b>4.224.000.000</b>

Protocollo d'intervento: **3690**

## DATI IDENTIFICATIVI DELL' INTERVENTO

Titolo Intervento *LAVORI DI RISTRUTTURAZIONE PER ADEGUARE ED AUMENTARE LA RICETTIVITA' A BASSO COSTO ESISTENTE*  
 Comune **MATERA (MT)**  
 Finanziamento **L. 550 milioni**  
     - Tot. Impegnato **L. 545.700.496**  
     - Tot. Pagato **L. 545.700.496**  
 Cofinanziamento **L. 500 milioni**  
     Previsione                      Effettiva  
 Inizio Lavori **04/11/98**                      **04/11/98**  
 Fine Lavori **25/07/99**                      **31/12/99**

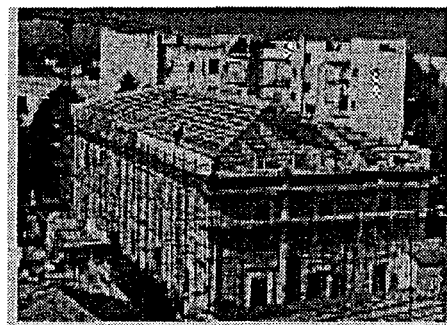
*Istituto Sacro Cuore*

## DATI RELATIVI AL TITOLARE DELL'INTERVENTO

Denominazione **IST. SUORE RIPARATRICI SACRO CUORE**  
 Categoria **AC Enti religiosi - (art.1 l, legge 20 maggio 1985, n.222);**  
 C.Fis./P.IVA **02641010588**  
 Indirizzo **VIA GREGORIO XI, 26** **ROMA (RM)**  
 Recapiti **Telefono: 06 66016298**                      **Telefax: 06 66016298**

## DATI RELATIVI ALL'APPALTO

Procedura	Denominazione Ditta Aggiudicatrice	Importo a base di Gara	Importo Aggiudicazione	%
Affidamento	Indirizzo Cod. Fisc./P.IVA			Ribasso
LICITAZIONE PRIVATA	GABRIELE NICOLA  IRSINA - MT	L. 770.000.000	L. 766.150.000	0,50
Totali		L. 770.000.000	L. 766.150.000	

## XIV LEGISLATURA - DISEGNI DI LEGGE E RELAZIONI - DOCUMENTI

## RIEPILOGO VARIAZIONI DI COSTO E DI FINANZIAMENTO

D.M.	Costo Stimato	Finan. Attribuito	Altre Risorse	Risorse Proprie	Note
DM 21/04/98	L. 1.000.000.000	L. 500.000.000	L. 500.000.000	L. 0	
DM 06/08/98	L. 1.000.000.000	L. 500.000.000	L. 500.000.000	L. 0	
DM 20/11/98	L. 1.000.000.000	L. 500.000.000	L. 500.000.000	L. 0	
DM 27/01/99	L. 1.000.000.000	L. 500.000.000	L. 500.000.000	L. 0	
DM 09/02/99	L. 1.000.000.000	L. 500.000.000	L. 500.000.000	L. 0	
DM 01/06/99	L. 1.000.000.000	L. 500.000.000	L. 500.000.000	L. 0	
DM 05/08/99	L. 1.000.000.000	L. 500.000.000	L. 500.000.000	L. 0	
DM 13/09/99	L. 1.000.000.000	L. 500.000.000	L. 500.000.000	L. 0	
DM 16/11/99	L. 1.000.000.000	L. 500.000.000	L. 500.000.000	L. 0	
Automatico	L. 1.000.000.000	L. 500.000.000	L. 500.000.000	L. 0	
DM 21/07/00	L. 1.000.000.000	L. 500.000.000	L. 500.000.000	L. 0	
DM 01/08/00	L. 1.000.000.000	L. 500.000.000	L. 500.000.000	L. 0	
DM 14/12/00	L. 1.000.000.000	L. 500.000.000	L. 500.000.000	L. 0	
DM 14/02/01	L. 1.050.000.000	L. 550.000.000	L. 500.000.000	L. 0	+ Lit. 50000000

## CONFRONTO TRA Q.T.E. DI PROGETTO E Q.T.E. FINALE

A) LAVORI	Importo di Progetto (Lire)	QTE per liquidazione della rata di saldo (10/07/01)
Opere Civili	523.000.000	
Opere Impiantistiche	237.000.000	
Arredi e/o Attrezzature	30.000.000	
Altre Voci		
<b>TOTALE LAVORI</b>	<b>790.000.000</b>	
<b>B) SOMME A DISPOSIZIONE</b>		
Progettazione	32.000.000	
Altre Spese Tecniche	18.000.000	
Allacciamenti		
Imprevisti	68.000.000	
- Espropri o Acquisizioni		
- Area o Fabbricato		
- Opere Civili		
- Opere Impiantistiche		
- Arredi e/o attrezzature		
- Altre voci		
IVA al 10%	76.000.000	
IVA al 20%	16.000.000	
<b>SOMME A DISPOSIZIONE</b>	<b>210.000.000</b>	<b>0</b>
<b>TOTALE COSTO</b>	<b>1.000.000.000</b>	<b>1.050.000.000</b>
	<b>Maggiore Spesa</b>	<b>50.000.000</b>
<b>COPERTURA FINANZIARIA</b>	<b>di progetto (Lire)</b>	<b>finale (Lire)</b>
Finanziamento ex 270/97	500.000.000	550.000.000
Risorse proprie		
Altre fonti finanziarie	500.000.000	500.000.000
<b>TOTALE COPERTURE</b>	<b>1.000.000.000</b>	<b>1.050.000.000</b>

Protocollo d'intervento: **4303****DATI IDENTIFICATIVI DELL' INTERVENTO**

Titolo Intervento *INTERVENTO DI RISTRUTTURAZIONE ED AMPLIAMENTO DEL CENTRO RICETTIVITA' PER OSTELLO*

Comune **AVIGLIANO (PZ)**

Finanziamento **L. 1.970 milioni**

- Tot. Impegnato **L. 1.817.100.000**

- Tot. Pagato **L. 1.635.390.000**

Cofinanziamento **L. 125 milioni**

*Santuario di S. Maria del Carmine***DATI RELATIVI AL TITOLARE DELL'INTERVENTO**

Denominazione **PARROCCHIA S. MARIA DEL CARMINE**

Categoria **AC Enti religiosi - (art.1 l, legge 20 maggio 1985, n.222);**

C.Fis./P.IVA **96011210760**

Indirizzo **LARGO MARGHERITA DI SAVOIA** **AVIGLIANO (PZ)**

Recapiti **Telefono: 0971 81021** **Telefax:**

## XIV LEGISLATURA - DISEGNI DI LEGGE E RELAZIONI - DOCUMENTI

## RIEPILOGO VARIAZIONI DI COSTO E DI FINANZIAMENTO

D.M.	Costo Stimato	Finan. Attribuito	Altre Risorse	Risorse Proprie	Note
DM 21/04/98	L. 2.125.000.000	L. 2.000.000.000	L. 100.000.000	L. 25.000.000	
DM 06/08/98	L. 2.125.000.000	L. 2.000.000.000	L. 100.000.000	L. 25.000.000	
DM 20/11/98	L. 2.125.000.000	L. 2.000.000.000	L. 100.000.000	L. 25.000.000	
DM 27/01/99	L. 2.125.000.000	L. 2.000.000.000	L. 100.000.000	L. 25.000.000	
DM 09/02/99	L. 2.095.000.000	L. 1.970.000.000	L. 0	L. 125.000.000	- Lit. -30000000
DM 01/06/99	L. 2.095.000.000	L. 1.970.000.000	L. 0	L. 125.000.000	
DM 05/08/99	L. 2.095.000.000	L. 1.970.000.000	L. 0	L. 125.000.000	
DM 13/09/99	L. 2.095.000.000	L. 1.970.000.000	L. 0	L. 125.000.000	
DM 16/11/99	L. 2.095.000.000	L. 1.970.000.000	L. 0	L. 125.000.000	
Automatico	L. 2.095.000.000	L. 1.970.000.000	L. 0	L. 125.000.000	
DM 21/07/00	L. 2.095.000.000	L. 1.970.000.000	L. 0	L. 125.000.000	
DM 01/08/00	L. 2.095.000.000	L. 1.970.000.000	L. 0	L. 125.000.000	
DM 14/12/00	L. 2.095.000.000	L. 1.970.000.000	L. 0	L. 125.000.000	
DM 14/02/01	L. 2.095.000.000	L. 1.970.000.000	L. 0	L. 125.000.000	

## CONFRONTO TRA Q.T.E. DI PROGETTO E Q.T.E. FINALE

A) LAVORI	Importo di Progetto (Lire)	QTE per liquidazione del 90 % (05/05/00)
Opere Civili	1.200.000.000	
Opere Impiantistiche	250.000.000	
Arredi e/o Attrezzature	150.000.000	
Altre Voci		
<b>TOTALE LAVORI</b>	<b>1.600.000.000</b>	
B) SOMME A DISPOSIZIONE		
Progettazione	100.000.000	
Altre Spese Tecniche	90.000.000	
Allacciamenti		
Imprevisti	110.000.000	
- Espropri o Acquisizioni		
- Area o Fabbricato		
- Opere Civili		
- Opere Impiantistiche		
- Arredi e/o attrezzature		
- Altre voci		
IVA al 10%	155.000.000	
IVA al 20%	70.000.000	
<b>SOMME A DISPOSIZIONE</b>	<b>525.000.000</b>	<b>0</b>
<b>TOTALE COSTO</b>	<b>2.125.000.000</b>	<b>2.095.000.000</b>
	<b>Economie</b>	<b>-30.000.000</b>
<b>COPERTURA FINANZIARIA</b>	<b>di progetto (Lire)</b>	<b>finale (Lire)</b>
Finanziamento ex 270/97	1.970.000.000	1.970.000.000
Risorse proprie	125.000.000	125.000.000
Altre fonti finanziarie		
<b>TOTALE COPERTURE</b>	<b>2.095.000.000</b>	<b>2.095.000.000</b>

Protocollo d'intervento: **4304****DATI IDENTIFICATIVI DELL' INTERVENTO**

Titolo Intervento	<i>SISTEMAZIONE DI AREE ATTREZZATE PER SOSTA E RISTORO IN LOCALITA' MONTE CARMINE A SERVIZIO DEL SANTUARIO</i>	
Comune	<b>AVIGLIANO (PZ)</b>	
Finanziamento	<b>L. 650 milioni</b>	
	- Tot. Impegnato	<b>L. 588.800.000</b>
	- Tot. Pagato	<b>L. 529.920.000</b>
Cofinanziamento	<b>L. 258 milioni</b>	
	Previsione	Effettiva
Inizio Lavori	<i>30/06/98</i>	<b>31/08/98</b>
Fine Lavori	<i>30/09/99</i>	

*Località Monte Carmine***DATI RELATIVI AL TITOLARE DELL'INTERVENTO**

Denominazione	<b>PARROCCHIA S. MARIA DEL CARMINE</b>	
Categoria	<b>AC Enti religiosi - (art.1 l, legge 20 maggio 1985, n.222);</b>	
C.Fis./P.IVA	<b>96011210760</b>	
Indirizzo	<b>LARGO MARGHERITA DI SAVOIA</b>	<b>AVIGLIANO (PZ)</b>
Recapiti	<b>Telefono: 0971 81021</b>	<b>Telefax:</b>



## XIV LEGISLATURA - DISEGNI DI LEGGE E RELAZIONI - DOCUMENTI

## RIEPILOGO VARIAZIONI DI COSTO E DI FINANZIAMENTO

D.M.	Costo Stimato	Finan. Attribuito	Altre Risorse	Risorse Proprie	Note
DM 21/04/98	L. 908.000.000	L. 650.000.000	L. 250.000.000	L. 8.000.000	
DM 06/08/98	L. 908.000.000	L. 650.000.000	L. 250.000.000	L. 8.000.000	
DM 20/11/98	L. 908.000.000	L. 650.000.000	L. 250.000.000	L. 8.000.000	
DM 27/01/99	L. 908.000.000	L. 650.000.000	L. 250.000.000	L. 8.000.000	
DM 09/02/99	L. 908.000.000	L. 650.000.000	L. 250.000.000	L. 8.000.000	
DM 01/06/99	L. 908.000.000	L. 650.000.000	L. 250.000.000	L. 8.000.000	
DM 05/08/99	L. 908.000.000	L. 650.000.000	L. 250.000.000	L. 8.000.000	
DM 13/09/99	L. 908.000.000	L. 650.000.000	L. 250.000.000	L. 8.000.000	
DM 16/11/99	L. 908.000.000	L. 650.000.000	L. 250.000.000	L. 8.000.000	
Automatico	L. 908.000.000	L. 650.000.000	L. 250.000.000	L. 8.000.000	
DM 21/07/00	L. 908.000.000	L. 650.000.000	L. 250.000.000	L. 8.000.000	
DM 01/08/00	L. 908.000.000	L. 650.000.000	L. 250.000.000	L. 8.000.000	
DM 14/12/00	L. 908.000.000	L. 650.000.000	L. 250.000.000	L. 8.000.000	
DM 14/02/01	L. 908.000.000	L. 650.000.000	L. 250.000.000	L. 8.000.000	

## CONFRONTO TRA Q.T.E. DI PROGETTO E Q.T.E. FINALE

A) LAVORI	Importo di Progetto (Lire)	QTE per liquidazione del 90 % (05/05/00)
Opere Civili	500.000.000	
Opere Impiantistiche	150.000.000	
Arredi e/o Attrezzature	50.000.000	
Altre Voci		
<b>TOTALE LAVORI</b>	<b>700.000.000</b>	
B) SOMME A DISPOSIZIONE		
Progettazione	45.000.000	
Altre Spese Tecniche	40.000.000	
Allacciamenti		
Imprevisti	28.000.000	
- Espropri o Acquisizioni		
- Area o Fabbricato		
- Opere Civili		
- Opere Impiantistiche		
- Arredi e/o attrezzature		
- Altre voci		
IVA al 10%	67.000.000	
IVA al 20%	28.000.000	
<b>SOMME A DISPOSIZIONE</b>	<b>208.000.000</b>	<b>0</b>
<b>TOTALE COSTO</b>	<b>908.000.000</b>	<b>908.000.000</b>
0		
COPERTURA FINANZIARIA		
	di progetto (Lire)	finale (Lire)
Finanziamento ex 270/97	650.000.000	650.000.000
Risorse proprie	8.000.000	8.000.000
Altre fonti finanziarie	250.000.000	250.000.000
<b>TOTALE COPERTURE</b>	<b>908.000.000</b>	<b>908.000.000</b>

Protocollo d'intervento: **4591****DATI IDENTIFICATIVI DELL' INTERVENTO**Titolo Intervento *SISTEMAZIONE DI UN'AREA ADIACENTE AL SANTUARIO MADONNA DELL'ARMO*Comune **LAURIA (PZ)**Finanziamento **L. 649 milioni**- Tot. Impegnato **L. 625.971.848**- Tot. Pagato **L. 625.971.848**Cofinanziamento **L. 0 milioni**

Previsione Effettiva

Inizio Lavori *06/02/99* **04/02/99**Fine Lavori *30/09/99* **30/12/99***Santuario della Madonna dell'Armo***DATI RELATIVI AL TITOLARE DELL'INTERVENTO**Denominazione **COMUNE DI LAURIA**Categoria **AA Amministrazioni pubbliche - (art. 1 D.L. 3 febbraio 1993, n. 29)**C.Fis./P.IVA **00180300766**Indirizzo **VIA ROMA****LAURIA (PZ)**Recapiti **Telefono: 0973 627111****Telefax: 0973 823793****DATI RELATIVI ALL'APPALTO**

Procedura	Denominazione Ditta Aggiudicatrice	Importo a base di Gara	Importo Aggiudicazione	% Ribasso
Affidamento	Indirizzo Cod. Fisc./P.IVA			
	Florio Costruzioni s.n.c. via XXV Aprile n.149 - Lauria 01119210761	L. 531.174.127	L. 512.583.033	3,50
<b>Totali</b>		<b>L. 531.174.127</b>	<b>L. 512.583.033</b>	

## XIV LEGISLATURA - DISEGNI DI LEGGE E RELAZIONI - DOCUMENTI

## RIEPILOGO VARIAZIONI DI COSTO E DI FINANZIAMENTO

D.M.	Costo Stimato	Finan. Attribuito	Altre Risorse	Risorse Proprie	Note
DM 21/04/98	L. 649.000.000	L. 649.000.000	L. 0	L. 0	
DM 06/08/98	L. 649.000.000	L. 649.000.000	L. 0	L. 0	
DM 20/11/98	L. 649.000.000	L. 649.000.000	L. 0	L. 0	
DM 27/01/99	L. 649.000.000	L. 649.000.000	L. 0	L. 0	
DM 09/02/99	L. 649.000.000	L. 649.000.000	L. 0	L. 0	
DM 01/06/99	L. 649.000.000	L. 649.000.000	L. 0	L. 0	
DM 05/08/99	L. 649.000.000	L. 649.000.000	L. 0	L. 0	
DM 13/09/99	L. 649.000.000	L. 649.000.000	L. 0	L. 0	
DM 16/11/99	L. 649.000.000	L. 649.000.000	L. 0	L. 0	
Automatico	L. 649.000.000	L. 649.000.000	L. 0	L. 0	
DM 21/07/00	L. 649.000.000	L. 649.000.000	L. 0	L. 0	
DM 01/08/00	L. 649.000.000	L. 649.000.000	L. 0	L. 0	
DM 14/12/00	L. 649.000.000	L. 649.000.000	L. 0	L. 0	
DM 14/02/01	L. 649.000.000	L. 649.000.000	L. 0	L. 0	

## CONFRONTO TRA Q.T.E. DI PROGETTO E Q.T.E. FINALE

A) LAVORI	Importo di Progetto (Lire)	QTE per liquidazione del 90 % (**/**/**)
Opere Civili	375.000.000	
Opere Impiantistiche	125.000.000	
Arredi e/o Attrezzature		512.583.033
Altre Voci		
<b>TOTALE LAVORI</b>	<b>500.000.000</b>	<b>512.583.033</b>
B) SOMME A DISPOSIZIONE		
Progettazione	60.000.000	
Altre Spese Tecniche		
Allacciamenti		
Imprevisti	27.000.000	5.997.056
- Espropri o Acquisizioni		4.000.000
- Area o Fabbricato		
- Opere Civili		
- Opere Impiantistiche		
- Arredi e/o attrezzature		
- Altre voci		102.516.606
IVA al 10%	50.000.000	5.311.000
IVA al 20%	12.000.000	
<b>SOMME A DISPOSIZIONE</b>	<b>149.000.000</b>	<b>117.824.662</b>
<b>TOTALE COSTO</b>	<b>649.000.000</b>	<b>630.407.695</b>
	Economie	-18.592.305
<b>COPERTURA FINANZIARIA</b>	<b>di progetto (Lire)</b>	<b>finale (Lire)</b>
Finanziamento ex 270/97	649.000.000	630.407.695
Risorse proprie		
Altre fonti finanziarie		
<b>TOTALE COPERTURE</b>	<b>649.000.000</b>	<b>630.407.695</b>

Protocollo d'intervento: **4976****DATI IDENTIFICATIVI DELL' INTERVENTO**

Titolo Intervento *REALIZZAZIONE DI UN PRONTO SOCCORSO E DI UN'AREA ATTREZZATA PER LA SOSTA DENOMINATA ORTO DELLA MADONNA.*

Comune **VIGGIANO (PZ)**

Finanziamento **L. 912 milioni**

- Tot. Impegnato **L. 528.407.588**

- Tot. Pagato **L. 264.203.794**

Cofinanziamento **L. 1.200 milioni**

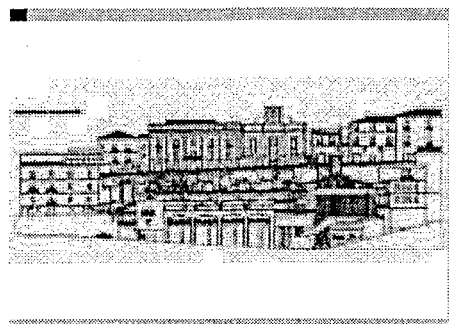
*Area Orto della Madonna***DATI RELATIVI AL TITOLARE DELL'INTERVENTO**

Denominazione **COMUNE DI VIGGIANO**

Categoria **AA Amministrazioni pubbliche - (art. 1 D.L. 3 febbraio 1993, n. 29)**

C.Fis./P.IVA **00182930768**

Indirizzo **VIA ROMA** **VIGGIANO (PZ)**

Recapiti **Telefono: 0975 61142** **Telefax: 0975 61137**

**DATI RELATIVI ALL'APPALTO**

Procedura	Denominazione Ditta Aggiudicatrice	Importo a base di Gara	Importo Aggiudicazione	% Ribasso
Affidamento	Indirizzo Cod. Fisc./P.IVA			
TRATTATIVA PRIVATA	Pagano geom Felice Srl Roccapiemonte (SA) 035221420657	L. 0	L. 1.576.798.452	0,00
<b>Totali</b>		<b>L. 0</b>	<b>L. 1.576.798.452</b>	

## XIV LEGISLATURA - DISEGNI DI LEGGE E RELAZIONI - DOCUMENTI

## RIEPILOGO VARIAZIONI DI COSTO E DI FINANZIAMENTO

D.M.	Costo Stimato	Finan. Attribuito	Altre Risorse	Risorse Proprie	Note
DM 21/04/98	L. 2.540.000.000	L. 1.340.000.000	L. 0	L. 1.200.000.000	
DM 06/08/98	L. 2.540.000.000	L. 1.340.000.000	L. 0	L. 1.200.000.000	
DM 20/11/98	L. 2.540.000.000	L. 1.340.000.000	L. 0	L. 1.200.000.000	
DM 27/01/99	L. 2.540.000.000	L. 1.340.000.000	L. 0	L. 1.200.000.000	
DM 09/02/99	L. 2.540.000.000	L. 1.340.000.000	L. 0	L. 1.200.000.000	
DM 01/06/99	L. 2.540.000.000	L. 1.340.000.000	L. 0	L. 1.200.000.000	
DM 05/08/99	L. 2.540.000.000	L. 1.340.000.000	L. 0	L. 1.200.000.000	
DM 13/09/99	L. 2.540.000.000	L. 1.340.000.000	L. 0	L. 1.200.000.000	
DM 16/11/99	L. 2.540.000.000	L. 1.340.000.000	L. 0	L. 1.200.000.000	
Automatico	L. 2.540.000.000	L. 1.340.000.000	L. 0	L. 1.200.000.000	
DM 21/07/00	L. 2.540.000.000	L. 1.340.000.000	L. 0	L. 1.200.000.000	
DM 01/08/00	L. 2.540.000.000	L. 1.340.000.000	L. 0	L. 1.200.000.000	
DM 14/12/00	L. 2.540.000.000	L. 1.340.000.000	L. 0	L. 1.200.000.000	
DM 14/02/01	L. 2.111.837.074	L. 911.837.074	L. 0	L. 1.200.000.000	- Lit. -428162926

## CONFRONTO TRA Q.T.E. DI PROGETTO E Q.T.E. FINALE

<b>A) LAVORI</b>	<b>Importo di Progetto (Lire)</b>	<b>QTE per liquidazione del 50 % (13/02/01)</b>
Opere Civili	1.510.000.000	2.111.837.074
Opere Impiantistiche	370.000.000	
Arredi e/o Attrezzature	150.000.000	
Altre Voci	20.000.000	
<b>TOTALE LAVORI</b>	<b>2.050.000.000</b>	<b>2.111.837.074</b>
<b>B) SOMME A DISPOSIZIONE</b>		
Progettazione	145.000.000	
Altre Spese Tecniche	50.000.000	
Allacciamenti	30.000.000	
Imprevisti	15.000.000	
- Espropri o Acquisizioni		
- Area o Fabbricato		
- Opere Civili		
- Opere Impiantistiche		
- Arredi e/o attrezzature		
- Altre voci		
IVA al 10%	205.000.000	
IVA al 20%	45.000.000	
<b>SOMME A DISPOSIZIONE</b>	<b>490.000.000</b>	<b>0</b>
<b>TOTALE COSTO</b>	<b>2.540.000.000</b>	<b>2.111.837.074</b>
	<b>Economie</b>	<b>-428.162.926</b>
<b>COPERTURA FINANZIARIA</b>	<b>di progetto (Lire)</b>	<b>finale (Lire)</b>
Finanziamento ex 270/97	1.340.000.000	911.837.074
Risorse proprie	1.200.000.000	1.200.000.000
Altre fonti finanziarie		
<b>TOTALE COPERTURE</b>	<b>2.540.000.000</b>	<b>2.111.837.074</b>

Protocollo d'intervento: **5451**

## DATI IDENTIFICATIVI DELL' INTERVENTO

Titolo Intervento *RECUPERO DEL COMPLESSO ARCHITETTONICO DELL'ABBAZIA DI S. MARIA DI BANZI*  
 Comune **BANZI (PZ)**  
 Finanziamento **L. 1.620 milioni**  
     - Tot. Impegnato **L. 1.608.418.705**  
     - Tot. Pagato **L. 1.608.418.705**  
 Cofinanziamento **L. 912 milioni**  
     Previsione           Effettiva  
 Inizio Lavori           29/05/99           15/12/98  
 Fine Lavori             31/08/99

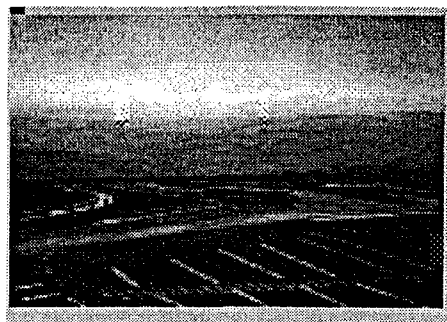

Abbazia di S. Maria

## DATI RELATIVI AL TITOLARE DELL'INTERVENTO

Denominazione **COMUNE DI BANZI**  
 Categoria **AA Amministrazioni pubbliche - (art. 1 D.L. 3 febbraio 1993, n. 29)**  
 C.Fis./P.IVA **86000330766**  
 Indirizzo **VIA MUNICIPIO** **BANZI (PZ)**  
 Recapiti **Telefono: 0971 947005** **Telefax:**

## DATI RELATIVI ALL'APPALTO

Procedura	Denominazione Ditta Aggiudicatrice	Importo a base di Gara	Importo Aggiudicazione	%
Affidamento	Indirizzo Cod. Fisc./P.IVA			Ribasso
ART. 21 LEGGE 109	SPORTELLA DONATO OPPIDO LUCANO	L. 476.902.248	L. 466.738.755	2,13
MASSIMO RIBASSO	SPORTELLA DONATO OPPIDO LUCANO	L. 960.000.000	L. 778.725.952	18,88
Totali		L. 1.436.902.248	L. 1.245.464.707	

## XIV LEGISLATURA - DISEGNI DI LEGGE E RELAZIONI - DOCUMENTI

## RIEPILOGO VARIAZIONI DI COSTO E DI FINANZIAMENTO

D.M.	Costo Stimato	Finan. Attribuito	Altre Risorse	Risorse Proprie	Note
DM 21/04/98	L. 2.106.000.000	L. 1.406.000.000	L. 0	L. 700.000.000	
DM 06/08/98	L. 2.106.000.000	L. 1.406.000.000	L. 0	L. 700.000.000	
DM 20/11/98	L. 2.106.000.000	L. 1.406.000.000	L. 0	L. 700.000.000	
DM 27/01/99	L. 2.106.000.000	L. 1.406.000.000	L. 0	L. 700.000.000	
DM 09/02/99	L. 2.106.000.000	L. 1.406.000.000	L. 0	L. 700.000.000	
DM 01/06/99	L. 2.106.000.000	L. 1.406.000.000	L. 0	L. 700.000.000	
DM 05/08/99	L. 1.907.000.000	L. 1.207.000.000	L. 0	L. 700.000.000	Lit. -199000000
DM 13/09/99	L. 1.907.000.000	L. 1.207.000.000	L. 0	L. 700.000.000	
DM 16/11/99	L. 1.907.000.000	L. 1.207.000.000	L. 0	L. 700.000.000	
Automatico	L. 2.532.450.658	L. 1.620.000.000	L. 0	L. 912.450.658	+ Lit. 625450658
DM 21/07/00	L. 2.532.450.658	L. 1.620.000.000	L. 0	L. 912.450.658	
DM 01/08/00	L. 2.532.450.658	L. 1.620.000.000	L. 0	L. 912.450.658	
DM 14/12/00	L. 2.532.450.658	L. 1.620.000.000	L. 0	L. 912.450.658	
DM 14/02/01	L. 2.532.450.658	L. 1.620.000.000	L. 0	L. 912.450.658	

## CONFRONTO TRA Q.T.E. DI PROGETTO E Q.T.E. FINALE

A) LAVORI	Importo di Progetto (Lire)	QTE per liquidazione della rata di saldo (25/05/01)
Opere Civili	725.000.000	1.492.798.575
Opere Impiantistiche	524.000.000	
Arredi e/o Attrezzature	287.000.000	
Altre Voci		
<b>TOTALE LAVORI</b>	<b>1.536.000.000</b>	<b>1.492.798.575</b>
B) SOMME A DISPOSIZIONE		
Progettazione	100.000.000	
Altre Spese Tecniche	80.000.000	265.831.960
Allacciamenti		
Imprevisti		
- Espropri o Acquisizioni	200.000.000	
- Area o Fabbriato		
- Opere Civili		
- Opere Impiantistiche		
- Arredi e/o attrezzature		99.692.000
- Altre voci		465.742.990
IVA al 10%	154.000.000	223.273.740
IVA al 20%	36.000.000	
<b>SOMME A DISPOSIZIONE</b>	<b>570.000.000</b>	<b>1.054.540.690</b>
<b>TOTALE COSTO</b>	<b>2.106.000.000</b>	<b>2.547.339.265</b>
	Maggiore Spesa	441.339.265
<b>COPERTURA FINANZIARIA</b>	di progetto (Lire)	finale (Lire)
Finanziamento ex 270/97	1.406.000.000	1.608.418.705
Risorse proprie	700.000.000	912.450.658
Altre fonti finanziarie		26.359.902
<b>TOTALE COPERTURE</b>	<b>2.106.000.000</b>	<b>2.547.229.265</b>

Protocollo d'intervento: **5721****DATI IDENTIFICATIVI DELL' INTERVENTO**

**Titolo Intervento** *RISTRUTTURAZIONE DELLA CASA NATIA DEL BEATO DOMENICO LENTINI E DELLA CASA DEL PELLEGRINO*  
**Comune** **LAURIA (PZ)**  
**Finanziamento** **L. 1.241 milioni**  
 - Tot. Impegnato **L. 1.207.417.545**  
 - Tot. Pagato **L. 1.207.417.545**  
**Cofinanziamento** **L. 0 milioni**  
     Previsione                      Effettiva  
**Inizio Lavori**                    *10/08/98*                    **05/11/98**  
**Fine Lavori**                      *15/09/99*                    **30/12/99**

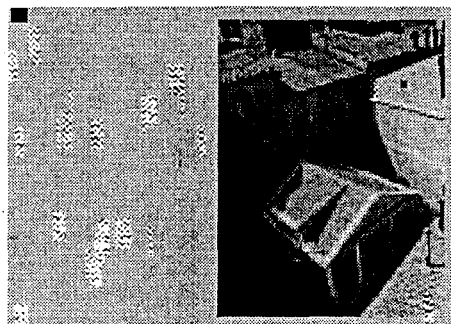

*Casa natia del Beato Domenico Lentini e casa del pellegrino*

**DATI RELATIVI AL TITOLARE DELL'INTERVENTO**

**Denominazione** **COMUNITA' MONTANA LAGONEGRESE**  
**Categoria** **AA Amministrazioni pubbliche - (art. 1 D.L. 3 febbraio 1993, n. 29)**  
**C.Fis./P.IVA** **83000910766**  
**Indirizzo** **VIA XXV APRILE, 2** **LAURIA (PZ)**  
**Recapiti** **Telefono: 0973 822341** **Telefax: 0973 822130**

**DATI RELATIVI ALL'APPALTO**

Procedura	Denominazione Ditta Aggiudicatrice	Importo a base di Gara	Importo Aggiudicazione	%
Affidamento	Indirizzo Cod. Fisc./P.IVA			Ribasso
Licitazione privata	ATI Florio Costr.ni s.n.c.-Mancusi Costr.ni s.r.l. via XXV Aprile n.149 - Lauria (PZ) 01119210761	L. 821.532.694	L. 768.131.977	6,50
<b>Totali</b>		<b>L. 821.532.694</b>	<b>L. 768.131.977</b>	