

RIEPILOGO VARIAZIONI DI COSTO E DI FINANZIAMENTO

D.M.	Costo Stimato	Finan. Attribuito	Altre Risorse	Risorse Proprie	Note
DM 01/06/99	L. 1.806.000.000	L. 1.806.000.000	L. 0	L. 0	
DM 05/08/99	L. 1.806.000.000	L. 1.806.000.000	L. 0	L. 0	
DM 13/09/99	L. 1.806.000.000	L. 1.806.000.000	L. 0	L. 0	
DM 16/11/99	L. 1.806.000.000	L. 1.806.000.000	L. 0	L. 0	
Automatico	L. 1.806.000.000	L. 1.806.000.000	L. 0	L. 0	
DM 21/07/00	L. 1.806.000.000	L. 1.806.000.000	L. 0	L. 0	
DM 01/08/00	L. 1.806.000.000	L. 1.806.000.000	L. 0	L. 0	
DM 14/12/00	L. 1.806.000.000	L. 1.806.000.000	L. 0	L. 0	
DM 14/02/01	L. 1.806.000.000	L. 1.806.000.000	L. 0	L. 0	

CONFRONTO TRA Q.T.E. DI PROGETTO E Q.T.E. FINALE

A) LAVORI	Importo di Progetto (Lire)	QTE per liquidazione della rata di saldo (12/11/01)
Opere Civili		
Opere Impiantistiche		
Arredi e/o Attrezzature	1.180.156.180	1.453.681.180
Altre Voci	75.710.000	
TOTALE LAVORI	1.255.866.180	1.453.681.180
B) SOMME A DISPOSIZIONE		
Progettazione	118.738.686	118.738.686
Altre Spese Tecniche	67.419.060	93.562.666
Allacciamenti		
Imprevisti	62.815.000	
- Espropri o Acquisizioni		
- Area o Fabbricato		
- Opere Civili		
- Opere Impiantistiche		
- Arredi e/o attrezzature		
- Altre voci		
IVA al 10%		
IVA al 20%	300.967.785	333.196.507
SOMME A DISPOSIZIONE	549.940.531	545.497.859
TOTALE COSTO	1.805.806.711	1.999.179.039
	Maggiore Spesa	193.372.328
COPERTURA FINANZIARIA	di progetto (Lire)	finale (Lire)
Finanziamento ex 270/97	1.806.000.000	1.805.806.711
Risorse proprie		
Altre fonti finanziarie		193.372.328
TOTALE COPERTURE	1.806.000.000	1.999.179.039

Protocollo d'intervento: **2853**

DATI IDENTIFICATIVI DELL' INTERVENTO

Titolo Intervento *RESTAURO E VALORIZZAZIONE DEL COMPLESSO MONUMENTALE DEL MIRACOLO EUCARISTICO ACCESSIBILITA' TOTALE IN UN PERCORSO PLURISECOLARE*Comune **LANCIANO (CH)**Finanziamento **L. 5.038 milioni**- Tot. Impegnato **L. 5.037.588.098**- Tot. Pagato **L. 5.037.588.098**Cofinanziamento **L. 0 milioni**

Previsione Effettiva

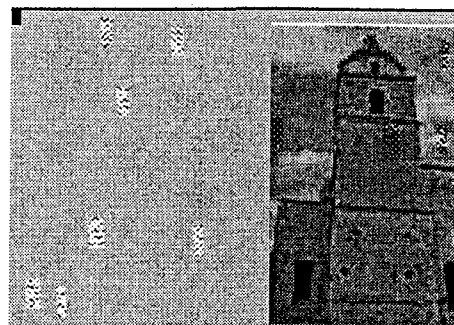
Inizio Lavori *03/08/98* **03/08/98**Fine Lavori *07/09/99* **28/12/99***Complesso monumentale del Miracolo eucaristico*

DATI RELATIVI AL TITOLARE DELL'INTERVENTO

Denominazione **PROV. D'ABRUZZO DEI FRATI MINORI CONVENTUALI**Categoria **AC Enti religiosi - (art.1 l, legge 20 maggio 1985, n.222);**C.Fis./P.IVA **00186390688**Indirizzo **VIALE REGINA MARGHERITA, 148****PESCARA (PE)**Recapiti **Telefono: 085 4212463****Telefax: 085 4217268**

DATI RELATIVI ALL'APPALTO

Procedura	Denominazione Ditta Aggiudicatrice	Importo a base di Gara	Importo Aggiudicazione	% Ribasso
Affidamento	Indirizzo Cod. Fisc./P.IVA			
LICITAZIONE PRIVATA	ATI FREZZA-FALCIONE VIALE ALDO MORO 33 AQ FRZRMD47B22A345I	L. 4.333.987.000	L. 3.746.536.453	13,55
Totali		L. 4.333.987.000	L. 3.746.536.453	

XIV LEGISLATURA - DISEGNI DI LEGGE E RELAZIONI - DOCUMENTI

RIEPILOGO VARIAZIONI DI COSTO E DI FINANZIAMENTO

D.M.	Costo Stimato	Finan. Attribuito	Altre Risorse	Risorse Proprie	Note
DM 21/04/98	L. 5.720.000.000	L. 5.720.000.000	L. 0	L. 0	
DM 06/08/98	L. 5.720.000.000	L. 5.720.000.000	L. 0	L. 0	
DM 20/11/98	L. 5.720.000.000	L. 5.720.000.000	L. 0	L. 0	
DM 27/01/99	L. 5.720.000.000	L. 5.720.000.000	L. 0	L. 0	
DM 09/02/99	L. 5.037.588.098	L. 5.037.588.098	L. 0	L. 0	- Lit. -682411902
DM 01/06/99	L. 5.037.588.098	L. 5.037.588.098	L. 0	L. 0	
DM 05/08/99	L. 5.037.588.098	L. 5.037.588.098	L. 0	L. 0	
DM 13/09/99	L. 5.037.588.098	L. 5.037.588.098	L. 0	L. 0	
DM 16/11/99	L. 5.037.588.098	L. 5.037.588.098	L. 0	L. 0	
Automatico	L. 5.037.588.098	L. 5.037.588.098	L. 0	L. 0	
DM 21/07/00	L. 5.037.588.098	L. 5.037.588.098	L. 0	L. 0	
DM 01/08/00	L. 5.037.588.098	L. 5.037.588.098	L. 0	L. 0	
DM 14/12/00	L. 5.037.588.098	L. 5.037.588.098	L. 0	L. 0	
DM 14/02/01	L. 5.037.588.098	L. 5.037.588.098	L. 0	L. 0	

CONFRONTO TRA Q.T.E. DI PROGETTO E Q.T.E. FINALE

A) LAVORI	Importo di Progetto (Lire)	QTE per liquidazione della rata di saldo (30/10/00)
Opere Civili	3.737.000.000	3.931.536.453
Opere Impiantistiche	363.000.000	
Arredi e/o Attrezzature	234.000.000	
Altre Voci		
TOTALE LAVORI	4.334.000.000	3.931.536.453
B) SOMME A DISPOSIZIONE		
Progettazione	317.000.000	341.050.000
Altre Spese Tecniche	220.000.000	230.536.000
Allacciamenti	5.000.000	4.536.700
Imprevisti	243.000.000	
- Espropri o Acquisizioni		
- Area o Fabbricato		
- Opere Civili	8.000.000	
- Opere Impiantistiche	1.000.000	
- Arredi e/o attrezzature	1.000.000	
- Altre voci	18.000.000	33.731.597
IVA al 10%	455.000.000	393.153.645
IVA al 20%	118.000.000	121.970.860
SOMME A DISPOSIZIONE	1.386.000.000	1.124.978.802
TOTALE COSTO	5.720.000.000	5.056.515.255
	Economie	-663.484.745
COPERTURA FINANZIARIA	di progetto (Lire)	finale (Lire)
Finanziamento ex 270/97	5.720.000.000	5.037.588.098
Risorse proprie		18.927.157
Altre fonti finanziarie		
TOTALE COPERTURE	5.720.000.000	5.056.515.255

Protocollo d'intervento: **4104****DATI IDENTIFICATIVI DELL' INTERVENTO**

Titolo Intervento *RESTAURO DEL COMPLESSO MONASTICO DI S. MARIA DI COLLEMAGGIO DA DESTINARE A CENTRO CULTURALE POLIFUNZIONALE*
 Comune **L'AQUILA (AQ)**
 Finanziamento **L. 2.532 milioni**
 - Tot. Impegnato **L. 2.532.000.000**
 - Tot. Pagato **L. 2.126.800.000**
 Cofinanziamento **L. 0 milioni**
 Previsione Effettiva
 Inizio Lavori *03/05/99* **03/05/99**
 Fine Lavori *30/09/99* **29/12/99**

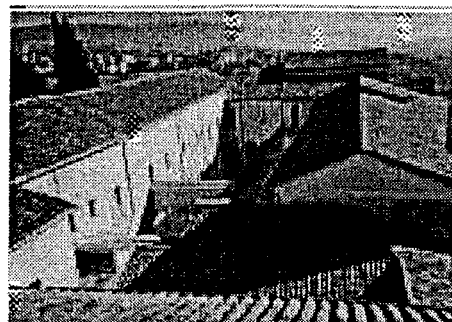
*Monastero di S. Maria di Collemaggio***DATI RELATIVI AL TITOLARE DELL'INTERVENTO**

Denominazione **PROVINCIA DI L'AQUILA**
 Categoria **AA Amministrazioni pubbliche - (art. 1 D.L. 3 febbraio 1993, n. 29)**
 C.Fis./P.IVA **80002370668**
 Indirizzo **VIA S. AGOSTINO** **L'AQUILA (AQ)**
 Recapiti **Telefono: 0862 2991** **Telefax: 0862 65248**

DATI RELATIVI ALL'APPALTO

Procedura	Denominazione Ditta Aggiudicatrice	Importo a base di Gara	Importo Aggiudicazione	%
Affidamento	Indirizzo Cod. Fisc./P.IVA			Ribasso
LICITAZIONE PRIVATA	ATI D'ANGELO NESTORE-CONTI ANTONIO PIO PIAZZA S. SILVESTRO 4 COLLEBRINCIONI AQ 00087870663	L. 1.970.000.000	L. 1.652.830.000	16,10
Totali		L. 1.970.000.000	L. 1.652.830.000	

XIV LEGISLATURA - DISEGNI DI LEGGE E RELAZIONI - DOCUMENTI

RIEPILOGO VARIAZIONI DI COSTO E DI FINANZIAMENTO

D.M.	Costo Stimato	Finan. Attribuito	Altre Risorse	Risorse Proprie	Note
DM 09/02/99	L. 2.500.000.000	L. 2.500.000.000	L. 0	L. 0	
DM 01/06/99	L. 2.500.000.000	L. 2.500.000.000	L. 0	L. 0	
DM 05/08/99	L. 2.500.000.000	L. 2.500.000.000	L. 0	L. 0	
DM 13/09/99	L. 2.152.000.000	L. 2.152.000.000	L. 0	L. 0	- Lit. -348000000
DM 16/11/99	L. 2.532.000.000	L. 2.532.000.000	L. 0	L. 0	+ Lit. 380000000
Automatico	L. 2.532.000.000	L. 2.532.000.000	L. 0	L. 0	
DM 21/07/00	L. 2.532.000.000	L. 2.532.000.000	L. 0	L. 0	
DM 01/08/00	L. 2.532.000.000	L. 2.532.000.000	L. 0	L. 0	
DM 14/12/00	L. 2.532.000.000	L. 2.532.000.000	L. 0	L. 0	
DM 14/02/01	L. 2.532.000.000	L. 2.532.000.000	L. 0	L. 0	

CONFRONTO TRA Q.T.E. DI PROGETTO E Q.T.E. FINALE

A) LAVORI	Importo di Progetto (Lire)	QTE per liquidazione del 90 % (05/10/00)
Opere Civili	1.644.586.000	1.644.586.000
Opere Impiantistiche	325.414.000	325.414.000
Arredi e/o Attrezzature		
Altre Voci		
TOTALE LAVORI	1.970.000.000	1.970.000.000
B) SOMME A DISPOSIZIONE		
Progettazione	121.000.000	234.361.980
Altre Spese Tecniche	76.000.000	
Allacciamenti		
Imprevisti	95.812.000	82.828.176
- Espropri o Acquisizioni		
- Area o Fabbricato		
- Opere Civili		
- Opere Impiantistiche		
- Arredi e/o attrezzature		
- Altre voci		
IVA al 10%	197.000.000	197.000.000
IVA al 20%	40.188.000	47.809.844
SOMME A DISPOSIZIONE	530.000.000	562.000.000
TOTALE COSTO	2.500.000.000	2.532.000.000
	Maggiore Spesa	32.000.000
COPERTURA FINANZIARIA	di progetto (Lire)	finale (Lire)
Finanziamento ex 270/97	2.500.000.000	2.532.000.000
Risorse proprie		
Altre fonti finanziarie		
TOTALE COPERTURE	2.500.000.000	2.532.000.000

Protocollo d'intervento: **7201**

DATI IDENTIFICATIVI DELL' INTERVENTO

Titolo Intervento *RISTRUTTURAZIONE INTERNA E RIFACIMENTO DEL TETTO DELL'ALA EST DEL CONVENTO DI SAN GABRIELE DELL'ADDOLORATA*
 Comune **ISOLA DEL GRAN SASSO D'ITALIA (TE)**
 Finanziamento **L. 2.971 milioni**
 - Tot. Impegnato **L. 2.970.781.945**
 - Tot. Pagato **L. 2.970.781.945**
 Cofinanziamento **L. 95 milioni**
 Previsione Effettiva
 Inizio Lavori 20/08/98 19/08/98
 Fine Lavori 09/10/99 09/10/99

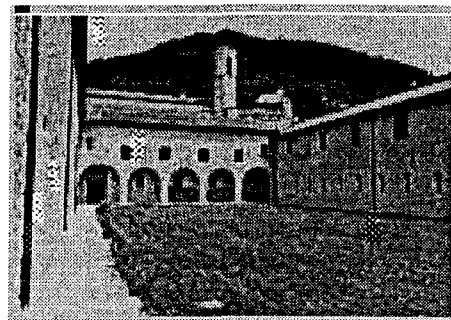

Chiesa di S. Francesco e convento

DATI RELATIVI AL TITOLARE DELL'INTERVENTO

Denominazione **PROVINCIA DI MARIA SS. DELLA PIETA' DEI PADRI PASS**
 Categoria **AC Enti religiosi - (art.1 l, legge 20 maggio 1985, n.222);**
 C.Fis./P.IVA **82000050433**
 Indirizzo **V.LE PASSIONISTI 54** **RECANATI (MC)**
 Recapiti **Telefono: 071 7574416** **Telefax: 071 7574405**

DATI RELATIVI ALL'APPALTO

Procedura	Denominazione Ditta Aggiudicatrice	Importo a base di Gara	Importo Aggiudicazione	%
Affidamento	Indirizzo Cod. Fisc./P.IVA			Ribasso
	DITTA CALOSI & DEL MASTIO SPA. VIA BORGO OGNISSANTI, 50 - FI	L. 2.400.000.000	L. 2.365.358.860	1,44
Totali		L. 2.400.000.000	L. 2.365.358.860	

XIV LEGISLATURA - DISEGNI DI LEGGE E RELAZIONI - DOCUMENTI

RIEPILOGO VARIAZIONI DI COSTO E DI FINANZIAMENTO

D.M.	Costo Stimato	Finan. Attribuito	Altre Risorse	Risorse Proprie	Note
DM 21/04/98	L. 3.080.000.000	L. 2.985.000.000	L. 0	L. 95.000.000	
DM 06/08/98	L. 3.080.000.000	L. 2.985.000.000	L. 0	L. 95.000.000	
DM 20/11/98	L. 3.080.000.000	L. 2.985.000.000	L. 0	L. 95.000.000	
DM 27/01/99	L. 3.080.000.000	L. 2.985.000.000	L. 0	L. 95.000.000	
DM 09/02/99	L. 3.041.894.746	L. 2.946.894.746	L. 0	L. 95.000.000	- Lit. -38105254
DM 01/06/99	L. 3.041.894.746	L. 2.946.894.746	L. 0	L. 95.000.000	
DM 05/08/99	L. 3.041.894.746	L. 2.955.340.499	L. 0	L. 86.554.247	
DM 13/09/99	L. 3.041.894.746	L. 2.955.340.499	L. 0	L. 86.554.247	
DM 16/11/99	L. 3.041.894.746	L. 2.946.894.746	L. 0	L. 95.000.000	
Automatico	L. 3.079.869.386	L. 2.984.869.386	L. 0	L. 95.000.000	+ Lit. 37974640
DM 21/07/00	L. 3.079.869.386	L. 2.984.869.386	L. 0	L. 95.000.000	
DM 01/08/00	L. 3.079.869.386	L. 2.984.869.386	L. 0	L. 95.000.000	
DM 14/12/00	L. 3.079.869.386	L. 2.984.869.386	L. 0	L. 95.000.000	
DM 14/02/01	L. 3.065.781.945	L. 2.970.781.945	L. 0	L. 95.000.000	- Lit. -14087441

CONFRONTO TRA Q.T.E. DI PROGETTO E Q.T.E. FINALE

A) LAVORI	Importo di Progetto (Lire)	QTE per liquidazione del 90 % (23/11/99)
Opere Civili	2.000.000.000	2.639.846.332
Opere Impiantistiche	400.000.000	
Arredi e/o Attrezzature	100.000.000	
Altre Voci		
TOTALE LAVORI	2.500.000.000	2.639.846.332
B) SOMME A DISPOSIZIONE		
Progettazione	159.000.000	190.360.458
Altre Spese Tecniche	108.000.000	110.132.684
Allacciamenti		
Imprevisti		
- Espropri o Acquisizioni		
- Area o Fabbricato		
- Opere Civili		
- Opere Impiantistiche		
- Arredi e/o attrezzature		120.000.000
- Altre voci		5.442.471
IVA al 10%	240.000.000	
IVA al 20%	73.000.000	
SOMME A DISPOSIZIONE	580.000.000	425.935.613
TOTALE COSTO	3.080.000.000	3.065.781.945
	Economie	-14.218.055
COPERTURA FINANZIARIA	di progetto (Lire)	finale (Lire)
Finanziamento ex 270/97	2.985.000.000	2.946.894.746
Risorse proprie	95.000.000	95.000.000
Altre fonti finanziarie		23.887.199
TOTALE COPERTURE	3.080.000.000	3.065.781.945

PAGINA BIANCA

BASILICATA

Protocollo d'intervento: **272****DATI IDENTIFICATIVI DELL' INTERVENTO**

Titolo Intervento *AMPLIAMENTO E MANUTENZIONE STRAORDINARIA DELLA CASA DI SPIRITUALITA' S. ANNA*
 Comune **MATERA (MT)**
 Finanziamento **L. 3.379 milioni**
 - Tot. Impegnato **L. 4.418.973.000**
 - Tot. Pagato **L. 4.418.973.000**
 Cofinanziamento **L. 500 milioni**

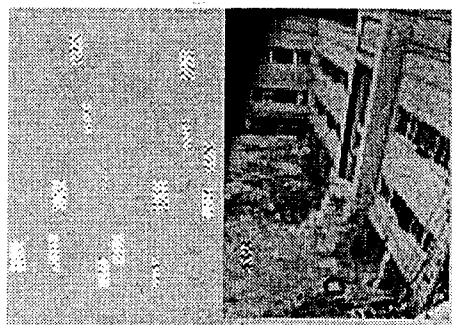
*Casa di spiritualità S. Anna***DATI RELATIVI AL TITOLARE DELL'INTERVENTO**

Denominazione **ARCIDIOCESI DI MATERA IRSINA**
 Categoria **AC Enti religiosi - (art.1 l, legge 20 maggio 1985, n.222);**
 C.Fis./P.IVA **80004560779**
 Indirizzo **C/O CASA DI SPIRIT.' S.ANNA- VIA LANERA** **MATERA (MT)**
 Recapiti **Telefono: 0835 336501 Telefax: 0835 336759**

DATI RELATIVI ALL'APPALTO

Procedura	Denominazione Ditta Aggiudicatrice	Importo a base di Gara	Importo Aggiudicazione	%
Affidamento	Indirizzo Cod. Fisc./P.IVA			Ribasso
	OLIVIERI GIOVANNI SRL MATERA	L. 4.000.000.000	L. 3.419.600.000	14,51
Totali		L. 4.000.000.000	L. 3.419.600.000	

XIV LEGISLATURA - DISEGNI DI LEGGE E RELAZIONI - DOCUMENTI

RIEPILOGO VARIAZIONI DI COSTO E DI FINANZIAMENTO

D.M.	Costo Stimato	Finan. Attribuito	Altre Risorse	Risorse Proprie	Note
DM 21/04/98	L. 5.000.000.000	L. 4.500.000.000	L. 0	L. 500.000.000	
DM 06/08/98	L. 5.000.000.000	L. 4.500.000.000	L. 0	L. 500.000.000	
DM 20/11/98	L. 5.000.000.000	L. 4.500.000.000	L. 0	L. 500.000.000	
DM 27/01/99	L. 5.000.000.000	L. 4.500.000.000	L. 0	L. 500.000.000	
DM 09/02/99	L. 4.361.560.000	L. 3.861.560.000	L. 0	L. 500.000.000	- Lit. -638440000
DM 01/06/99	L. 4.361.560.000	L. 3.861.560.000	L. 0	L. 500.000.000	
DM 05/08/99	L. 5.359.970.000	L. 4.859.970.000	L. 0	L. 500.000.000	+ Lit. 998410000
DM 13/09/99	L. 5.359.970.000	L. 4.859.970.000	L. 0	L. 500.000.000	
DM 16/11/99	L. 5.359.970.000	L. 4.859.970.000	L. 0	L. 500.000.000	
Automatico	L. 5.359.970.000	L. 4.859.970.000	L. 0	L. 500.000.000	
DM 21/07/00	L. 5.359.970.000	L. 4.859.970.000	L. 0	L. 500.000.000	
DM 01/08/00	L. 3.442.347.485	L. 2.942.347.485	L. 0	L. 500.000.000	- Lit. -1917622515
DM 14/12/00	L. 3.442.347.485	L. 2.942.347.485	L. 0	L. 500.000.000	
DM 14/02/01	L. 3.878.931.189	L. 3.378.931.189	L. 0	L. 500.000.000	+ Lit. 436583704

CONFRONTO TRA Q.T.E. DI PROGETTO E Q.T.E. FINALE

A) LAVORI	Importo di Progetto (Lire)	QTE per liquidazione del 90 % (30/11/99)
Opere Civili	4.000.000.000	4.189.010.000
Opere Impiantistiche		
Arredi e/o Attrezzature		
Altre Voci		
TOTALE LAVORI	4.000.000.000	4.189.010.000
B) SOMME A DISPOSIZIONE		
Progettazione	290.000.000	350.000.000
Altre Spese Tecniche	160.000.000	190.000.000
Allacciamenti	50.000.000	40.000.000
Imprevisti		
- Espropri o Acquisizioni		
- Area o Fabbricato		
- Opere Civili		
- Opere Impiantistiche		
- Arredi e/o attrezzature		
- Altre voci		50.000.000
IVA al 10%	400.000.000	422.960.000
IVA al 20%	100.000.000	118.000.000
SOMME A DISPOSIZIONE	1.000.000.000	1.170.960.000
TOTALE COSTO	5.000.000.000	5.359.970.000
	Maggiore Spesa	359.970.000
COPERTURA FINANZIARIA	di progetto (Lire)	finale (Lire)
Finanziamento ex 270/97	4.500.000.000	4.859.970.000
Risorse proprie	500.000.000	500.000.000
Altre fonti finanziarie		
TOTALE COPERTURE	5.000.000.000	5.359.970.000

Protocollo d'intervento: **599****DATI IDENTIFICATIVI DELL' INTERVENTO**Titolo Intervento *CASA DEL PELLEGRINO FORESTERIA OSTELLO DELLE MONACELLE*Comune **MATERA (MT)**Finanziamento **L. 3.747 milioni**- Tot. Impegnato **L. 3.746.651.000**- Tot. Pagato **L. 3.746.651.000**Cofinanziamento **L. 945 milioni**

Previsione Effettiva

Inizio Lavori *07/09/98* **19/09/98**Fine Lavori *20/09/99* **30/10/99***Casa del pellegrino e ostello delle monacelle***DATI RELATIVI AL TITOLARE DELL'INTERVENTO**Denominazione **I.P.A.B. ISTITUTO FEMMINILE SAN GIUSEPPE**Categoria **AB Enti pubblici**C.Fis./P.IVA **80002820779**Indirizzo **VIA RISCATTO, 10****MATERA (MT)**Recapiti **Telefono: 0835 336541** **Telefax:****DATI RELATIVI ALL'APPALTO**

Procedura	Denominazione Ditta Aggiudicatrice	Importo a base di Gara	Importo Aggiudicazione	% Ribasso
Affidamento	Indirizzo Cod. Fisc./P.IVA			
LEGGE 109 ART 21	ATI EDILECO VIA STIGLIONI F 2 - MATERA	L. 3.230.500.000	L. 2.672.592.650	17,27
Totali		L. 3.230.500.000	L. 2.672.592.650	

XIV LEGISLATURA - DISEGNI DI LEGGE E RELAZIONI - DOCUMENTI

RIEPILOGO VARIAZIONI DI COSTO E DI FINANZIAMENTO

D.M.	Costo Stimato	Finan. Attribuito	Altre Risorse	Risorse Proprie	Note
DM 21/04/98	L. 5.059.000.000	L. 4.114.000.000	L. 945.000.000	L. 0	
DM 06/08/98	L. 5.059.000.000	L. 4.114.000.000	L. 945.000.000	L. 0	
DM 20/11/98	L. 5.059.000.000	L. 4.114.000.000	L. 945.000.000	L. 0	
DM 27/01/99	L. 5.059.000.000	L. 4.114.000.000	L. 945.000.000	L. 0	
DM 09/02/99	L. 5.059.000.000	L. 4.114.000.000	L. 945.000.000	L. 0	
DM 01/06/99	L. 4.441.651.000	L. 3.496.651.000	L. 945.000.000	L. 0	- Lit. -617349000
DM 05/08/99	L. 4.441.651.000	L. 3.496.651.000	L. 945.000.000	L. 0	
DM 13/09/99	L. 4.441.651.000	L. 3.496.651.000	L. 945.000.000	L. 0	
DM 16/11/99	L. 4.691.651.000	L. 3.746.651.000	L. 945.000.000	L. 0	+ Lit. 250000000
Automatico	L. 4.691.651.000	L. 3.746.651.000	L. 945.000.000	L. 0	
DM 21/07/00	L. 4.691.651.000	L. 3.746.651.000	L. 945.000.000	L. 0	
DM 01/08/00	L. 4.691.651.000	L. 3.746.651.000	L. 945.000.000	L. 0	
DM 14/12/00	L. 4.691.651.000	L. 3.746.651.000	L. 945.000.000	L. 0	
DM 14/02/01	L. 4.691.651.000	L. 3.746.651.000	L. 945.000.000	L. 0	

CONFRONTO TRA Q.T.E. DI PROGETTO E Q.T.E. FINALE

A) LAVORI	Importo di Progetto (Lire)	QTE per liquidazione della rata di saldo (28/06/00)
Opere Civili	2.595.700.000	
Opere Impiantistiche	634.800.000	
Arredi e/o Attrezzature	570.000.000	
Altre Voci		
TOTALE LAVORI	3.800.500.000	
B) SOMME A DISPOSIZIONE		
Progettazione	385.000.000	
Altre Spese Tecniche	235.000.000	
Allacciamenti		
Imprevisti	61.500.000	
- Espropri o Acquisizioni		
- Area o Fabbricato		
- Opere Civili		
- Opere Impiantistiche		
- Arredi e/o attrezzature		
- Altre voci		
IVA al 10%	320.000.000	
IVA al 20%	257.000.000	
SOMME A DISPOSIZIONE	1.258.500.000	0
TOTALE COSTO	5.059.000.000	4.691.651.000
	Economie	-367.349.000
COPERTURA FINANZIARIA		
	di progetto (Lire)	finale (Lire)
Finanziamento ex 270/97	4.114.000.000	3.746.651.000
Risorse proprie		
Altre fonti finanziarie	945.000.000	945.000.000
TOTALE COPERTURE	5.059.000.000	4.691.651.000

Protocollo d'intervento: **928**

DATI IDENTIFICATIVI DELL' INTERVENTO

Titolo Intervento	<i>RISTRUTTURAZIONE ED ADEGUAMENTO CHIESA CONVENTO DI S. MARIA IN MONTALTO</i>	
Comune	VENOSA (PZ)	
Finanziamento	L. 450 milioni	
	- Tot. Impegnato	L. 450.000.000
	- Tot. Pagato	L. 450.000.000
Cofinanziamento	L. 0 milioni	
	Previsione	Effettiva
Inizio Lavori	03/10/99	08/11/99
Fine Lavori	12/10/99	28/12/99

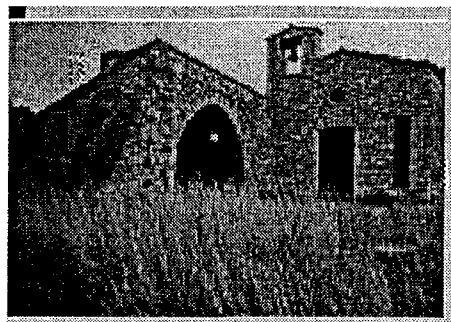

Chiesa e Convento di S. Maria in Montalto

DATI RELATIVI AL TITOLARE DELL'INTERVENTO

Denominazione	DIOCESI DI MELFI	
Categoria	AC Enti religiosi - (art.1 l, legge 20 maggio 1985, n.222);	
C.Fis./P.IVA		
Indirizzo	P.ZZA DUOMO	MELFI (PZ)
Recapiti	Telefono: 0972 238604	Telefax:

DATI RELATIVI ALL'APPALTO

Procedura	Denominazione Ditta Aggiudicatrice	Importo a base di Gara	Importo Aggiudicazione	%
Affidamento	Indirizzo Cod. Fisc./P.IVA			Ribasso
Trattativa Privata	D'AURIA LUIGI S.A.S. C.da PIANO DI CROCE LAVELLO (PZ)	L. 0	L. 350.900.000	0,00
Totali		L. 0	L. 350.900.000	

RIEPILOGO VARIAZIONI DI COSTO E DI FINANZIAMENTO

D.M.	Costo Stimato	Finan. Attribuito	Altre Risorse	Risorse Proprie	Note
DM 13/09/99	L. 3.000.000.000	L. 3.000.000.000	L. 0	L. 0	
DM 16/11/99	L. 450.000.000	L. 450.000.000	L. 0	L. 0	Lit. -2550000000
Automatico	L. 450.000.000	L. 450.000.000	L. 0	L. 0	
DM 21/07/00	L. 450.000.000	L. 450.000.000	L. 0	L. 0	
DM 01/08/00	L. 450.000.000	L. 450.000.000	L. 0	L. 0	
DM 14/12/00	L. 450.000.000	L. 450.000.000	L. 0	L. 0	
DM 14/02/01	L. 450.000.000	L. 450.000.000	L. 0	L. 0	

CONFRONTO TRA Q.T.E. DI PROGETTO E Q.T.E. FINALE

A) LAVORI	Importo di Progetto (Lire)	QTE per liquidazione della rata di saldo (29/01/01)
Opere Civili	350.900.000	350.900.000
Opere Impiantistiche		
Arredi e/o Attrezzature		
Altre Voci		
TOTALE LAVORI	350.900.000	350.900.000
B) SOMME A DISPOSIZIONE		
Progettazione	64.010.000	64.010.000
Altre Spese Tecniche		
Allacciamenti		
Imprevisti		
- Espropri o Acquisizioni		
- Area o Fabbricato		
- Opere Civili		
- Opere Impiantistiche		
- Arredi e/o attrezzature		
- Altre voci	35.090.000	35.090.000
IVA al 10%		
IVA al 20%		
SOMME A DISPOSIZIONE	99.100.000	99.100.000
TOTALE COSTO	450.000.000	450.000.000
		0
COPERTURA FINANZIARIA	di progetto (Lire)	finale (Lire)
Finanziamento ex 270/97	450.000.000	450.000.000
Risorse proprie		
Altre fonti finanziarie		
TOTALE COPERTURE	450.000.000	450.000.000

Protocollo d'intervento: **2520****DATI IDENTIFICATIVI DELL' INTERVENTO**

Titolo Intervento *I LUOGHI DELLO SPIRITO E DELLA NATURA PARCO ECOLOGICO ATTREZZATO*
 Comune **VENOSA (PZ)**
 Finanziamento **L. 1.660 milioni**
 - Tot. Impegnato **L. 1.579.284.470**
 - Tot. Pagato **L. 1.579.284.470**
 Cofinanziamento **L. 0 milioni**

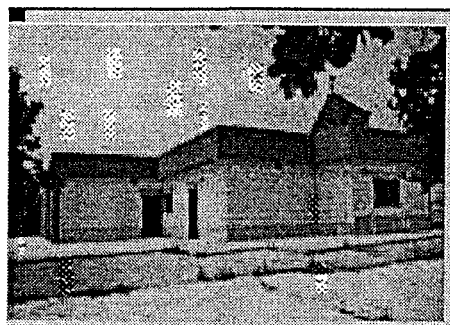
*Località Bosco Monte***DATI RELATIVI AL TITOLARE DELL'INTERVENTO**

Denominazione **CURIA VESCOVILE MELFI RAPOLLA VENOSA**
 Categoria **AD Soggetti religiosi - (art.27 del Concordato tra la S.Sede e l'Italia reso esecutivo ai sensi della legge 27 maggio 1929, n.810);**
 C.Fis./P.IVA **95001010768**
 Indirizzo **LARGO DUOMO** **MELFI (PZ)**
 Recapiti **Telefono: 0972.35257** **Telefax:**

DATI RELATIVI ALL'APPALTO

Procedura	Denominazione Ditta Aggiudicatrice	Importo	Importo	%
Affidamento	Indirizzo Cod. Fisc./P.IVA	a base di Gara	Aggiudicazione	Ribasso
TRATTATIVA PRIVATA	CODRA SRL VIA VACCARO 67 85100 (PZ) 01098600768	L. 300.000.000	L. 300.000.000	0,00
TRATTATIVA PRIVATA	R.I.F.R.A. SNC VIA VITTORIO EMANUELE, 45 MELFI (PZ) 00961670767	L. 661.876.618	L. 661.876.600	0,00
Totali		L. 961.876.618	L. 961.876.600	