

SCHEDA DEI SINGOLI INTERVENTI

Schede dei singoli interventi suddivisi per Regione

Si riportano, in questo volume e nei successivi III, IV e V, le schede di sintesi dei singoli interventi inseriti nel Piano, suddivise per Regione, contenenti le seguenti informazioni:

- dati identificativi dell'intervento
- dati relativi al titolare dell'intervento
- dati relativi all'appalto
- confronto fra Q.T.E. di progetto e Q.T.E. finale
- riepilogo dei decreti relativi alle variazioni di costo e di finanziamento.

Il presente volume contiene, in particolare, le schede relative alle seguenti Regioni:

- Abruzzo
- Basilicata
- Calabria
- Campania.

Si rammenta, come anticipato nell'introduzione di cui al volume I, che la Relazione in questione, al momento di andare in stampa, contiene un resoconto dettagliato per circa l'ottanta per cento degli interventi in parola. Non è stato infatti possibile fornire adeguate informazioni sul restante 20% degli interventi, in ragione della mancata chiusura delle attività di collaudo da parte dei soggetti titolari degli interventi medesimi. Si fa riserva, dunque, di produrre un documento integrativo, non appena verranno rese disponibili le succitate informazioni.

PAGINA BIANCA

ABRUZZO

Protocollo d'intervento: **415**

DATI IDENTIFICATIVI DELL' INTERVENTO

Titolo Intervento *STRUTTURA DI ACCOGLIENZA E DI INFORMAZIONE*Comune **MANOPPELLO (PE)**Finanziamento **L. 319 milioni**- Tot. Impegnato **L. 313.985.068**- Tot. Pagato **L. 313.985.068**Cofinanziamento **L. 70 milioni**

Previsione Effettiva

Inizio Lavori *15/11/98* **02/10/98**Fine Lavori *20/05/99* **31/12/99**

Complesso conventuale annesso alla Chiesa della SS. Annunziata

DATI RELATIVI AL TITOLARE DELL'INTERVENTO

Denominazione **AMMINISTRAZIONE COMUNALE DI MANOPPELLO**Categoria **AA Amministrazioni pubbliche - (art. 1 D.L. 3 febbraio 1993, n. 29)**C.Fis./P.IVA **@MANOPPELLO**Indirizzo **VIA SALVO D'ACQUISTO 1****MANOPPELLO (PE)**Recapiti **Telefono: 085 8590003****Telefax: 085 859252**

DATI RELATIVI ALL'APPALTO

Procedura	Denominazione Ditta Aggiudicatrice	Importo a base di Gara	Importo Aggiudicazione	%
Affidamento	Indirizzo Cod. Fisc./P.IVA			Ribasso
TRATTATIVA PRIVATA	CAM MOBILI MANOPPELLO SCALO 00095170684	L. 80.000.000	L. 73.302.000	8,37
LICITAZIONE PRIVATA	NAPOLEONE COSTRUZIONI SRL VIA XX SETTEMBRE 51 MANOPPELLO SCALA PE 01371140680	L. 330.000.000	L. 267.267.000	19,01
Totali		L. 410.000.000	L. 340.569.000	

XIV LEGISLATURA - DISEGNI DI LEGGE E RELAZIONI - DOCUMENTI

RIEPILOGO VARIAZIONI DI COSTO E DI FINANZIAMENTO

D.M.	Costo Stimato	Finan. Attribuito	Altre Risorse	Risorse Proprie	Note
DM 21/04/98	L. 480.000.000	L. 410.000.000	L. 0	L. 70.000.000	
DM 06/08/98	L. 480.000.000	L. 410.000.000	L. 0	L. 70.000.000	
DM 20/11/98	L. 480.000.000	L. 410.000.000	L. 0	L. 70.000.000	
DM 27/01/99	L. 480.000.000	L. 410.000.000	L. 0	L. 70.000.000	
DM 09/02/99	L. 410.993.700	L. 340.993.700	L. 0	L. 70.000.000	- Lit. -69006300
DM 01/06/99	L. 410.993.700	L. 340.993.700	L. 0	L. 70.000.000	
DM 05/08/99	L. 410.993.700	L. 340.993.700	L. 0	L. 70.000.000	
DM 13/09/99	L. 410.993.700	L. 340.993.700	L. 0	L. 70.000.000	
DM 16/11/99	L. 410.993.700	L. 340.993.700	L. 0	L. 70.000.000	
Automatico	L. 410.993.700	L. 340.993.700	L. 0	L. 70.000.000	
DM 21/07/00	L. 410.993.700	L. 340.993.700	L. 0	L. 70.000.000	
DM 01/08/00	L. 410.993.700	L. 340.993.700	L. 0	L. 70.000.000	
DM 14/12/00	L. 389.082.957	L. 319.082.957	L. 0	L. 70.000.000	- Lit. -21910743
DM 14/02/01	L. 389.082.957	L. 319.082.957	L. 0	L. 70.000.000	

CONFRONTO TRA Q.T.E. DI PROGETTO E Q.T.E. FINALE

A) LAVORI	Importo di Progetto (Lire)	QTE per liquidazione della rata di saldo (17/10/01)
Opere Civili	260.000.000	262.880.244
Opere Impiantistiche	50.000.000	
Arredi e/o Attrezzature	80.000.000	
Altre Voci	20.000.000	
TOTALE LAVORI	410.000.000	262.880.244
B) SOMME A DISPOSIZIONE		
Progettazione	4.000.000	
Altre Spese Tecniche	15.000.000	5.712.000
Allacciamenti	1.000.000	
Imprevisti	6.000.000	
- Espropri o Acquisizioni		
- Area o Fabbricato		
- Opere Civili		
- Opere Impiantistiche		
- Arredi e/o attrezzature		73.302.000
- Altre voci		
IVA al 10%	41.000.000	26.288.024
IVA al 20%	3.000.000	15.802.800
SOMME A DISPOSIZIONE	70.000.000	121.104.824
TOTALE COSTO	480.000.000	383.985.068
	Economie	-96.014.932
COPERTURA FINANZIARIA	di progetto (Lire)	finale (Lire)
Finanziamento ex 270/97	410.000.000	313.985.068
Risorse proprie	70.000.000	70.000.000
Altre fonti finanziarie		
TOTALE COPERTURE	480.000.000	383.985.068

Protocollo d'intervento: **507****DATI IDENTIFICATIVI DELL' INTERVENTO**

Titolo Intervento *RIQUALIFICAZIONE DELLE STRUTTURE DELL'ISTITUTO DON ORIONE PROVINCIA RELIGIOSA DEI SS. APOSTOLI PIETRO E PAOLO DELL'OPERA DI DON ORIONE DELLA CONGREGAZIONE DELLA PICCOLA OPERA DELLA DIVINA PROVVIDENZA*

Comune **AVEZZANO (AQ)**

Finanziamento **L. 6.531 milioni**
 - Tot. Impegnato **L. 6.531.150.000**
 - Tot. Pagato **L. 6.531.150.000**

Cofinanziamento **L. 700 milioni**
 Previsione **Effettiva**

Inizio Lavori *15/07/98* **07/09/98**

Fine Lavori *30/09/99* **27/10/99**

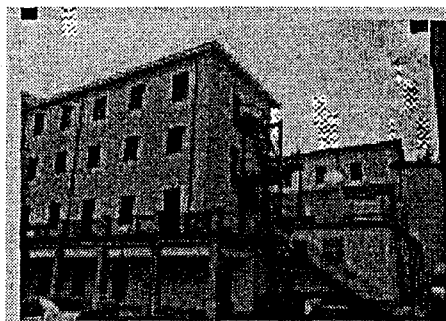
*Istituto Don Orione***DATI RELATIVI AL TITOLARE DELL'INTERVENTO**

Denominazione PROV. REL. SS. APOSTOLI PIETRO E PAOLO
Categoria AC Enti religiosi - (art.1 l, legge 20 maggio 1985, n.222);
C.Fis./P.IVA 02710380581
Indirizzo VIA DELLA CAMILLUCCIA 112 **ROMA (RM)**
Recapiti Telefono: 06 35453157 Telefax: 06 35346552

DATI RELATIVI ALL'APPALTO

Procedura	Denominazione Ditta Aggiudicatrice	Importo a base di Gara	Importo Aggiudicazione	%
Affidamento	Indirizzo Cod. Fisc./P.IVA			Ribasso
LICITAZIONE PRIVATA	ATI - Palermini, Mascitti, ICP Via gladioli, 16 - Avezzano (AQ) 00017280660	L. 6.364.000.000	L. 5.177.750.400	18,64
Totali		L. 6.364.000.000	L. 5.177.750.400	

XIV LEGISLATURA - DISEGNI DI LEGGE E RELAZIONI - DOCUMENTI

RIEPILOGO VARIAZIONI DI COSTO E DI FINANZIAMENTO

D.M.	Costo Stimato	Finan. Attribuito	Altre Risorse	Risorse Proprie	Note
DM 21/04/98	L. 8.006.000.000	L. 7.306.000.000	L. 0	L. 700.000.000	
DM 06/08/98	L. 8.006.000.000	L. 7.306.000.000	L. 0	L. 700.000.000	
DM 20/11/98	L. 8.006.000.000	L. 7.306.000.000	L. 0	L. 700.000.000	
DM 27/01/99	L. 8.006.000.000	L. 7.306.000.000	L. 0	L. 700.000.000	
DM 09/02/99	L. 8.006.000.000	L. 7.306.000.000	L. 0	L. 700.000.000	
DM 01/06/99	L. 6.684.000.000	L. 5.984.000.000	L. 0	L. 700.000.000	- Lit. -132200000
DM 05/08/99	L. 6.684.000.000	L. 5.984.000.000	L. 0	L. 700.000.000	
DM 13/09/99	L. 6.684.000.000	L. 5.984.000.000	L. 0	L. 700.000.000	
DM 16/11/99	L. 7.231.150.000	L. 6.531.150.000	L. 0	L. 700.000.000	+ Lit. 547150000
Automatico	L. 7.231.150.000	L. 6.531.150.000	L. 0	L. 700.000.000	
DM 21/07/00	L. 7.231.150.000	L. 6.531.150.000	L. 0	L. 700.000.000	
DM 01/08/00	L. 7.231.150.000	L. 6.531.150.000	L. 0	L. 700.000.000	
DM 14/12/00	L. 7.231.150.000	L. 6.531.150.000	L. 0	L. 700.000.000	
DM 14/02/01	L. 7.231.150.000	L. 6.531.150.000	L. 0	L. 700.000.000	

CONFRONTO TRA Q.T.E. DI PROGETTO E Q.T.E. FINALE

A) LAVORI	Importo di Progetto (Lire)	QTE per liquidazione della rata di saldo (29/11/00)
Opere Civili	2.742.000.000	
Opere Impiantistiche	2.836.000.000	
Arredi e/o Attrezzature	508.000.000	
Altre Voci		
TOTALE LAVORI	6.086.000.000	
B) SOMME A DISPOSIZIONE		
Progettazione	406.000.000	
Altre Spese Tecniche	250.000.000	
Allacciamenti		
Imprevisti	477.000.000	
- Espropri o Acquisizioni		
- Area o Fabbricato		
- Opere Civili		
- Opere Impiantistiche		
- Arredi e/o attrezzature		
- Altre voci		
IVA al 10%	656.300.000	
IVA al 20%	131.200.000	
SOMME A DISPOSIZIONE	1.920.500.000	0
TOTALE COSTO	8.006.500.000	7.231.150.000
	Economie	-775.350.000
COPERTURA FINANZIARIA	di progetto (Lire)	finale (Lire)
Finanziamento ex 270/97	7.306.000.000	6.531.150.000
Risorse proprie	700.000.000	700.000.000
Altre fonti finanziarie		
TOTALE COPERTURE	8.006.000.000	7.231.150.000

Protocollo d'intervento: **1408****DATI IDENTIFICATIVI DELL' INTERVENTO**Titolo Intervento *RISTRUTTURAZIONE DI UN COMPLESSO RICETTIVO ESISTENTE VILLA IMMACOLATA IN LOCALITA' SAN SILVESTRO DI PESCARA*Comune **PESCARA (PE)**Finanziamento **L. 3.269 milioni**- Tot. Impegnato **L. 3.269.440.740**- Tot. Pagato **L. 3.269.440.740**Cofinanziamento **L. 789 milioni***Villa Immacolata***DATI RELATIVI AL TITOLARE DELL'INTERVENTO**Denominazione **SEMINARIO ARCIVESCOVILE**Categoria **AC Enti religiosi - (art.1 l, legge 20 maggio 1985, n.222);**C.Fis./P.IVA **80000410698**Indirizzo **P.ZZA VITTORIO EMANUELE II°, 21****CHIETI (CH)**Recapiti **Telefono: 0871 348677****Telefax: 0871 348677****DATI RELATIVI ALL'APPALTO**

Procedura	Denominazione Ditta Aggiudicatrice	Importo a base di Gara	Importo Aggiudicazione	%
Affidamento	Indirizzo Cod. Fisc./P.IVA			Ribasso
LICITAZIONE PRIVATA	M.V.R. INDUSTRY SRL VIALE JONIO 21 CATANIA 03415280878	L. 730.000.000	L. 614.733.000	15,79
LICITAZIONE PRIVATA	POLISINI FIORENZO CONTRADA PIANE MONTORIO AL VOMANO TE 00431770676	L. 2.501.531.000	L. 2.081.523.945	16,79
Totali		L. 3.231.531.000	L. 2.696.256.945	

XIV LEGISLATURA - DISEGNI DI LEGGE E RELAZIONI - DOCUMENTI

RIEPILOGO VARIAZIONI DI COSTO E DI FINANZIAMENTO

D.M.	Costo Stimato	Finan. Attribuito	Altre Risorse	Risorse Proprie	Note
DM 21/04/98	L. 4.300.000.000	L. 3.750.000.000	L. 550.000.000	L. 0	
DM 06/08/98	L. 4.300.000.000	L. 3.750.000.000	L. 550.000.000	L. 0	
DM 20/11/98	L. 4.300.000.000	L. 3.750.000.000	L. 550.000.000	L. 0	
DM 27/01/99	L. 4.300.000.000	L. 3.750.000.000	L. 550.000.000	L. 0	
DM 09/02/99	L. 4.300.000.000	L. 3.750.000.000	L. 550.000.000	L. 0	
DM 01/06/99	L. 4.300.000.000	L. 3.750.000.000	L. 550.000.000	L. 0	
DM 05/08/99	L. 4.895.160.000	L. 4.105.682.000	L. 789.478.000	L. 0	+ Lit. 595160000
DM 13/09/99	L. 4.475.160.000	L. 3.685.682.000	L. 789.478.000	L. 0	- Lit. -420000000
DM 16/11/99	L. 4.475.160.000	L. 3.685.682.000	L. 789.478.000	L. 0	
Automatico	L. 4.475.160.000	L. 3.685.682.000	L. 789.478.000	L. 0	
DM 21/07/00	L. 4.475.160.000	L. 3.685.682.000	L. 789.478.000	L. 0	
DM 01/08/00	L. 4.475.160.000	L. 3.685.682.000	L. 789.478.000	L. 0	
DM 14/12/00	L. 4.475.160.000	L. 3.685.682.000	L. 789.478.000	L. 0	
DM 14/02/01	L. 4.058.918.740	L. 3.269.440.740	L. 789.478.000	L. 0	- Lit. -416241260

CONFRONTO TRA Q.T.E. DI PROGETTO E Q.T.E. FINALE

A) LAVORI	Importo di Progetto (Lire)	QTE per liquidazione della rata di saldo (20/07/01)
Opere Civili		
Opere Impiantistiche	2.501.504.000	2.784.961.971
Arredi e/o Attrezzature	698.496.000	737.671.196
Altre Voci		
TOTALE LAVORI	3.200.000.000	3.522.633.167
B) SOMME A DISPOSIZIONE		
Progettazione	192.000.000	230.400.000
Altre Spese Tecniche	132.000.000	158.452.600
Allacciamenti		
Imprevisti	71.200.000	
- Espropri o Acquisizioni		
- Area o Fabbricato		
- Opere Civili		
- Opere Impiantistiche		
- Arredi e/o attrezzature		
- Altre voci		147.529.726
IVA al 10%		
IVA al 20%	704.800.000	
SOMME A DISPOSIZIONE	1.100.000.000	536.382.326
TOTALE COSTO	4.300.000.000	4.059.015.493
	Economie	-240.984.507
COPERTURA FINANZIARIA	di progetto (Lire)	finale (Lire)
Finanziamento ex 270/97	3.750.000.000	3.269.440.740
Risorse proprie	550.000.000	789.478.000
Altre fonti finanziarie		96.753
TOTALE COPERTURE	4.300.000.000	4.059.015.493

Protocollo d'intervento: **2296**

DATI IDENTIFICATIVI DELL' INTERVENTO

Titolo Intervento *SAN GABRIELE 2000 RAZIONALIZZAZIONE DELLE INFRASTRUTTURE DI PRIMA ACCOGLIENZA E RICETTIVITA' NELL'AMBITO DELL'AREA URBANA DEL SANTUARIO DI SAN GABRIELE*

Comune **ISOLA DEL GRAN SASSO D'ITALIA (TE)**

Finanziamento **L. 9.962 milioni**

- Tot. Impegnato **L. 9.592.939.271**

- Tot. Pagato **L. 8.749.405.348**

Cofinanziamento **L. 0 milioni**

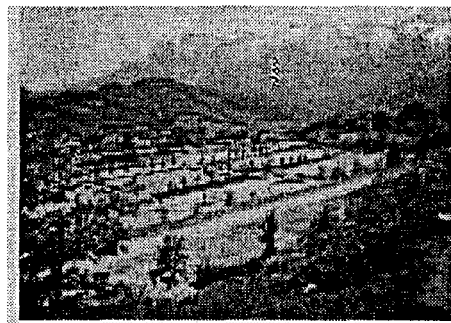
*Santuario di San Gabriele dell'Addolorata*

DATI RELATIVI AL TITOLARE DELL'INTERVENTO

Denominazione **COMUNE DI ISOLA DEL GRAN SASSO D'ITALIA**

Categoria **AA Amministrazioni pubbliche - (art. 1 D.L. 3 febbraio 1993, n. 29)**

C.Fis./P.IVA **80003790674**

Indirizzo **PIAZZA C. PAGLIARA** **ISOLA DEL GRAN SASSO (TE)**

Recapiti **Telefono: 0861 975926** **Telefax: 0861 975928**

DATI RELATIVI ALL'APPALTO

Procedura	Denominazione Ditta Aggiudicatrice	Importo a base di Gara	Importo Aggiudicazione	%
Affidamento	Indirizzo Cod. Fisc./P.IVA			Ribasso
LICITAZIONE PRIVATA	SERCOM SPA VIALE ISONZO 422 CZ 00911780799	L. 9.100.121.391	L. 7.541.270.597	17,13
Totali		L. 9.100.121.391	L. 7.541.270.597	

XIV LEGISLATURA - DISEGNI DI LEGGE E RELAZIONI - DOCUMENTI

RIEPILOGO VARIAZIONI DI COSTO E DI FINANZIAMENTO

D.M.	Costo Stimato	Finan. Attribuito	Altre Risorse	Risorse Proprie	Note
DM 21/04/98	L. 11.576.000.000	L. 11.576.000.000	L. 0	L. 0	
DM 06/08/98	L. 11.576.000.000	L. 11.576.000.000	L. 0	L. 0	
DM 20/11/98	L. 11.576.000.000	L. 11.576.000.000	L. 0	L. 0	
DM 27/01/99	L. 11.576.000.000	L. 11.576.000.000	L. 0	L. 0	
DM 09/02/99	L. 11.576.000.000	L. 11.576.000.000	L. 0	L. 0	
DM 01/06/99	L. 11.576.000.000	L. 11.576.000.000	L. 0	L. 0	
DM 05/08/99	L. 9.862.000.000	L. 9.862.000.000	L. 0	L. 0	- Lit. -1714000000
DM 13/09/99	L. 9.862.000.000	L. 9.862.000.000	L. 0	L. 0	
DM 16/11/99	L. 9.862.000.000	L. 9.862.000.000	L. 0	L. 0	
Automatico	L. 9.962.000.000	L. 9.962.000.000	L. 0	L. 0	+ Lit. 100000000
DM 21/07/00	L. 9.962.000.000	L. 9.962.000.000	L. 0	L. 0	
DM 01/08/00	L. 9.962.000.000	L. 9.962.000.000	L. 0	L. 0	
DM 14/12/00	L. 9.962.000.000	L. 9.962.000.000	L. 0	L. 0	
DM 14/02/01	L. 9.962.000.000	L. 9.962.000.000	L. 0	L. 0	

CONFRONTO TRA Q.T.E. DI PROGETTO E Q.T.E. FINALE

A) LAVORI	Importo di Progetto (Lire)	QTE per liquidazione del 90 % (07/09/00)
Opere Civili	6.318.000.000	7.541.270.597
Opere Impiantistiche	1.132.000.000	
Arredi e/o Attrezzature	1.100.000.000	
Altre Voci		
TOTALE LAVORI	8.550.000.000	7.541.270.597
B) SOMME A DISPOSIZIONE		
Progettazione	710.000.000	926.000.000
Altre Spese Tecniche	146.500.000	113.731.214
Allacciamenti	15.000.000	20.000.000
Imprevisti	856.500.000	10.840.401
- Espropri o Acquisizioni	250.000.000	268.680.855
- Area o Fabbricato		
- Opere Civili	13.200.000	33.520.000
- Opere Impiantistiche	2.000.000	
- Arredi e/o attrezzature	1.900.000	
- Altre voci		
IVA al 10%		754.127.059
IVA al 20%	1.031.200.000	193.450.000
SOMME A DISPOSIZIONE	3.026.300.000	2.320.349.529
TOTALE COSTO	11.576.300.000	9.861.620.126
	Economie	-1.714.679.874
COPERTURA FINANZIARIA	di progetto (Lire)	finale (Lire)
Finanziamento ex 270/97	11.576.000.000	9.861.620.126
Risorse proprie		
Altre fonti finanziarie		
TOTALE COPERTURE	11.576.000.000	9.861.620.126

Protocollo d'intervento: **2693****DATI IDENTIFICATIVI DELL' INTERVENTO**Titolo Intervento *CENTRO CONSORTILE DI COORDINAMENTO DEL SISTEMA DI GESTIONE DEL FLUSSO TURISTICO RELIGIOSO E CULTURALE*Comune **CHIETI (CH)**Finanziamento **L. 1.806 milioni**- Tot. Impegnato **L. 1.805.806.711**- Tot. Pagato **L. 1.643.286.034**Cofinanziamento **L. 0 milioni**

Previsione Effettiva

Inizio Lavori *20/05/99* **16/06/99**Fine Lavori *15/09/99* **31/12/99***Progetto informatico e telematico per la gestione del flusso turistico e religioso***DATI RELATIVI AL TITOLARE DELL'INTERVENTO**Denominazione **CONSORZIO CELESTINIANO SOC. COOP. A.R.L.P.A.**Categoria **AE Società ad intero o prevalente capitale pubblico;**C.Fis./P.IVA **01733490690**Indirizzo **VIA DEI TINTORI 2****CHIETI (CH)**Recapiti **Telefono: 0871 331602****Telefax: 0871 331561****DATI RELATIVI ALL'APPALTO**

Procedura	Denominazione Ditta Aggiudicatrice	Importo a base di Gara	Importo Aggiudicazione	% Ribasso
Affidamento	Indirizzo Cod. Fisc./P.IVA			
LICITAZIONE PRIVATA	DIGIT IMFORMATICA SRL LARGO PANNONIA I RM 04641601002	L. 1.256.300.000	L. 1.253.300.000	0,24
Totali		L. 1.256.300.000	L. 1.253.300.000	