

Tav. 15 - Esposizione complessiva al 31 dicembre 2004 (Paesi in ordine alfabetico)  
(Importi in milioni di euro)

categor. BACE	paesi in corso	paesi	Impegni in essere			Sinistri in corso								Indennizzi erogati da recuperare				esposizione complessiva (tot. a+b+c)	su cui totale
			Capitale	Interessi	Totale	mancati incassi		richieste di indennizzo		indennizzi deliberati da pagare		totale (b)	rischio politico		rischio commerciale		totale (c)		
						politico	commerciale	politico	commerciale	politico	commerciale		risultati	non risultati					
7	X	Comore	-	-	-	-	-	-	-	-	-	-	-	-	-	0,00%	-	0,0	
7	X	Congo (Zaire)	-	-	-	-	-	-	-	-	-	-	-	-	-	0,00%	-	0,0	
7	X	Congo Rep.	-	-	-	-	-	-	-	-	-	-	-	-	-	0,00%	-	0,0	
6		Cook	-	-	-	-	-	-	-	-	-	27,27	-	-	27,27	0,22%	27,27	0,1	
7		Corea Nord	-	-	-	-	-	-	-	-	-	53,75	-	-	53,75	0,44%	53,75	0,2	
2		Corea Sud	12,83	0,05	12,88	-	-	-	-	-	-	-	-	-	-	0,00%	12,88	0,0	
7	X	Costa d'Avorio	-	-	-	-	-	-	-	-	-	-	-	-	-	0,00%	-	0,0	
3		Costa Rica	-	-	-	-	-	-	-	-	-	-	-	-	-	0,00%	-	0,0	
4		Croazia	9,74	1,95	11,69	-	0,12	-	-	0,00	0,14	0,27	25,16	3,15	0,14	28,45	0,23%	40,41	0,1
7		Cuba	-	-	-	-	-	-	-	-	-	84,50	157,61	-	-	242,11	1,99%	242,11	0,8
1		Danimarca	-	-	-	-	-	-	-	-	-	-	-	-	-	0,00%	-	0,0	
6		Dominicana Rep.	54,21	17,80	72,01	-	-	-	-	-	-	-	-	-	-	0,00%	72,01	0,2	
7		Ecuador	-	-	-	-	-	-	-	-	-	213,97	-	-	213,97	1,76%	213,97	0,7	
4		Egitto	235,24	79,60	314,84	-	-	-	0,08	-	0,08	323,38	1,48	-	324,86	2,67%	639,78	2,1	
4		El Salvador	0,18	0,01	0,19	-	-	-	-	-	-	-	-	-	-	0,00%	0,19	0,0	
2		Emirati Arabi Uniti (Abu Dhabi e Dubai)	271,62	4,96	276,58	-	-	-	-	0,03	0,03	-	-	-	-	0,00%	276,61	0,9	
4		Emirati Arabi Uniti (Sharjah e Ajman)	-	-	-	-	-	-	-	-	-	20,88	10,12	-	31,00	0,25%	31,00	0,1	
3		Estonia	51,73	22,07	73,80	-	-	-	-	-	-	-	-	-	-	0,00%	73,80	0,2	
7	X	Etiopia	-	-	-	-	-	-	-	-	-	-	-	-	-	0,00%	-	0,0	
5		Filippine	17,59	3,01	20,60	-	-	-	-	-	-	-	0,09	-	0,09	0,00%	20,69	0,1	
1		Finlandia	234,55	67,31	301,86	-	-	-	-	-	-	-	-	-	-	0,00%	301,86	1,0	
1		Francia	7,73	1,05	8,78	-	-	-	-	-	0,10	0,10	-	0,05	0,05	0,00%	8,93	0,0	
7		Gabon	-	-	-	-	-	-	-	-	-	117,63	-	-	117,63	0,97%	117,63	0,4	
1		Germania	1,69	0,03	1,72	-	-	-	-	-	-	-	-	-	-	0,00%	1,72	0,0	
7	X	Ghana	-	-	-	-	-	-	-	-	-	-	-	-	-	0,00%	-	0,0	
6		Giamaica	-	-	-	-	-	-	-	-	-	-	-	-	-	0,00%	-	0,0	
6		Giordania	3,28	-	3,28	-	0,02	-	0,01	-	0,03	16,86	-	-	16,86	0,14%	20,17	0,1	
1		Grecia	29,65	6,74	36,39	-	-	-	-	-	-	-	-	-	-	0,00%	36,39	0,1	
6		Guatemala	0,11	-	0,11	-	-	-	-	-	-	-	-	-	-	0,00%	0,11	0,0	
7	X	Guinea	-	-	-	-	-	-	-	-	-	-	-	-	-	0,00%	-	0,0	
7	X	Guinea Bissau	-	-	-	-	-	-	-	-	-	-	-	-	-	0,00%	-	0,0	
7		Guinea Equatoriale	-	-	-	-	-	-	-	-	-	22,35	17,07	-	39,42	0,32%	39,42	0,1	
7	O	Haiti	-	-	-	-	-	-	-	-	-	47,78	-	-	47,78	0,39%	47,78	0,2	
7	X	Honduras	-	-	-	-	-	-	-	-	-	-	-	-	-	0,00%	-	0,0	
2		Hong Kong	-	-	-	-	-	-	-	-	-	-	-	-	-	0,00%	-	0,0	
3		India	32,82	0,42	33,24	-	0,01	-	0,05	-	0,07	0,12	-	2,70	2,70	0,02%	36,06	0,1	

Tav. 15 - Esposizione complessiva al 31 dicembre 2004 (Paesi in ordine alfabetico)  
(importi in milioni di euro)

collocazione SACE (1) (2)	paesi da legge SACE	paesi	Impegni in essere			Sinistri in corso								Indennizzi erogati da recuperare				esposizione complessiva (tot. a+b+c)	% sul totale
			Capitale	Interessi	Totale	mancati incassi		richieste di indennizzo		indennizzi deliberati da pagare		totale (b)	rischio politico		rischio commerciale	totale (c)			
						politico	commerciale	politico	commerciale	politico	commerciale		risultanti	non risultanti					
6		Indonesia	64,77	7,74	72,51	-	-	-	-	-	-	-	14,36	1,97		16,33	0,13%	88,84	0,3
4		Iran	4.108,41	1.054,05	5.162,46	-	0,98	-	-	-	-	0,98		1,30		1,30	0,01%	5.164,74	16,8
7		Iraq	-	-	-	-	-	-	-	-	-	-		1.974,85		1.974,85	16,24%	1.974,85	6,4
1		Irlanda	32,30	8,84	41,14	-	-	-	-	-	-	-				-	0,00%	41,14	0,1
3		Israele	12,33	3,38	15,71	-	0,02	-	-	-	0,04	0,05			53,18	53,18	0,44%	68,94	0,2
1		Italia	522,40	-	522,40	-	-	-	-	-	-	-				-	0,00%	522,40	1,7
7		Jugoslavia Rep. Fed. (Serbia e Montenegro)	14,01	0,84	14,85	-	0,13	-	-	-	-	0,13	99,76	1,08		100,84	0,83%	115,82	0,4
5		Kazakistan	16,25	1,67	17,92	-	-	-	-	-	-	-				-	0,00%	17,92	0,1
6	O	Kenya	2,25	0,09	2,34	-	-	-	-	-	-	-			11,09	11,09	0,09%	13,43	0,0
2		Kuwait	-	-	-	-	0,04	-	-	-	-	0,04		0,02		0,02	0,00%	0,06	0,0
6	O	Lesotho	-	-	-	-	-	-	-	-	-	-				-	0,00%	-	0,0
3		Lettonia	-	-	-	-	-	-	-	-	-	-				-	0,00%	-	0,0
7		Libano	13,99	4,88	18,87	-	-	-	-	-	-	-	19,25			19,25	0,16%	38,12	0,1
7	X	Liberia	-	-	-	-	-	-	-	-	-	-				-	0,00%	-	0,0
7		Libia	41,55	-	41,55	-	-	-	-	-	-	-				-	0,00%	41,55	0,1
3		Lituania	4,98	0,37	5,35	-	-	-	-	-	-	-				-	0,00%	5,35	0,0
1		Lussemburgo	-	-	-	-	-	-	-	-	-	-				-	0,00%	-	0,0
7		Macedonia	-	-	-	-	-	-	-	-	-	-	4,26	7,44		11,70	0,10%	11,70	0,0
7	X	Madagascar	-	-	-	-	-	-	-	-	-	-				-	0,00%	-	0,0
7	X	Malawi	-	-	-	-	-	-	-	-	-	-				-	0,00%	-	0,0
2		Malaysia	52,09	18,75	70,84	-	0,02	-	-	-	-	0,02				-	0,00%	70,86	0,2
5		Maldives	6,57	1,28	7,85	-	-	-	-	-	-	-				-	0,00%	7,85	0,0
7	X	Mali	-	-	-	-	-	-	-	-	-	-				-	0,00%	-	0,0
3		Malta	0,25	-	0,25	-	-	-	-	-	-	-				-	0,00%	0,25	0,0
4		Marocco	278,37	99,78	378,15	-	0,97	-	-	-	-	0,97	0,07	0,02		0,09	0,00%	379,21	1,2
3		Maurizio	-	-	-	-	-	-	-	-	-	-				-	0,00%	-	0,0
3		Messico	185,76	32,60	218,36	-	0,65	-	0,15	-	0,91	1,70			6,39	6,39	0,05%	226,45	0,7
7	O	Moldavia	-	-	-	-	-	-	-	-	-	-	0,62			0,62	0,01%	0,62	0,0
7	O	Mongolia	-	-	-	-	-	-	-	-	-	-		7,68		7,68	0,06%	7,68	0,0
7	X	Mozambico	11,23	4,81	16,04	-	-	-	-	-	-	-				-	0,00%	16,04	0,1
7	O	Nepal	-	-	-	-	-	-	-	-	-	-				-	0,00%	-	0,0
7	X	Nicaragua	-	-	-	-	-	-	-	-	-	-				-	0,00%	-	0,0
7		Nigeria	133,02	19,22	152,24	-	-	-	-	-	-	-	1.371,79	19,30		1.391,09	11,44%	1.543,33	5,0
1		Nuova Zelanda	8,26	1,85	10,11	-	-	-	-	-	-	-				-	0,00%	10,11	0,0
3		Oman	228,00	67,99	295,99	-	-	-	-	-	-	-				-	0,00%	295,99	1,0

Tav. 15 - Esposizione complessiva al 31 dicembre 2004 (Paesi in ordine alfabetico)  
(importi in milioni di euro)

categor. SACE (1) (2)	paesi	Impegni in essere		Totale	Sinistri in corso						totale (b)	Indennizzi erogati da recuperare				esposizioni complessive (tot. a+b+c)	%	
		Capitale	Interessi		mancati incassi		richieste di indennizzo		indennizzi deliberati da pagare			rischio politico		rischio commerciale	totale (c)			
					politico	commerciale	politico	commerciale	politico	commerciale		risultati	non risultati					
1	Paesi Bassi	1,50	-	1,50	-	-	-	-	-	-	-	-	-	-	0,00%	1,50	0,0	
6	Pakistan	44,56	8,99	53,55	-	-	-	-	-	-	-	10,79	-	10,79	0,09%	64,34	0,2	
4	Panama	1,85	0,21	2,06	-	-	-	-	-	-	-	-	-	-	0,00%	2,06	0,0	
5	Perù	0,33	0,02	0,35	-	-	-	-	-	-	-	474,73	-	474,73	3,90%	475,08	1,5	
2	Polonia	2,24	0,17	2,41	-	0,22	-	0,08	-	-	0,30	812,03	-	812,14	6,68%	814,85	2,6	
1	Portogallo	1,19	0,10	1,29	-	-	-	-	-	-	-	-	-	-	0,00%	1,29	0,0	
2	Portorico	-	-	-	-	-	-	-	-	-	-	-	-	-	0,00%	-	0,0	
3	Qatar	758,68	217,71	976,39	-	-	-	-	-	-	-	-	-	-	0,00%	976,39	3,2	
1	Regno Unito	0,99	0,07	1,06	-	-	-	-	-	-	-	-	-	-	0,00%	1,06	0,0	
4	Romania	421,16	134,92	556,08	-	0,18	-	-	-	-	0,18	-	2,03	2,03	0,02%	558,29	1,8	
4	Russia	1.673,66	713,77	2.387,43	-	-	-	-	-	-	-	3.754,39	-	3.754,39	30,88%	6.141,82	20,0	
7	S. Kitts e Nevis	-	-	-	-	-	-	-	-	-	-	-	19,12	19,12	0,16%	19,12	0,1	
5	S. Vincent e Grenadine	-	-	-	-	-	-	-	-	-	-	-	4,29	4,29	0,04%	4,29	0,0	
7	X Sao Tome e Principe	-	-	-	-	-	-	-	-	-	-	-	-	-	0,00%	-	0,0	
6	X Senegal	17,78	4,63	22,41	-	-	-	-	-	-	-	-	-	-	0,00%	22,41	0,1	
7	Seychelles	-	-	-	-	-	-	-	-	-	-	10,71	-	10,71	0,09%	10,71	0,0	
7	X Sierra Leone	-	-	-	-	-	-	-	-	-	-	-	-	-	0,00%	-	0,0	
1	Singapore	15,06	5,56	20,62	-	-	-	14,37	-	-	14,37	-	26,32	26,32	0,22%	61,31	0,2	
7	Siria	0,69	0,04	0,73	-	0,05	-	-	-	-	0,05	-	-	-	0,00%	0,78	0,0	
3	Slovacca Rep.	0,34	0,02	0,36	-	0,02	-	-	-	-	0,02	-	-	-	0,00%	0,38	0,0	
2	Slovenia	2,65	0,31	2,96	-	0,15	-	0,01	-	-	0,16	-	0,07	0,07	0,00%	3,19	0,0	
7	X Somalia	-	-	-	-	-	-	-	-	-	-	-	-	-	0,00%	-	0,0	
1	Spagna	89,47	16,54	106,01	-	0,01	-	-	-	-	0,01	-	-	-	0,00%	106,01	0,3	
5	O Sri Lanka	-	-	-	-	-	-	-	-	-	-	-	0,07	0,07	0,00%	0,07	0,0	
1	Stati Uniti d'America	3,17	0,37	3,54	-	-	-	-	-	-	-	-	-	-	0,00%	3,54	0,0	
3	Sudafricana Rep.	249,70	91,51	341,21	-	-	-	-	-	-	-	-	-	-	0,00%	341,21	1,1	
7	X Sudan	-	-	-	-	-	-	-	-	-	-	-	-	-	0,00%	-	0,0	
7	Suriname	-	-	-	-	-	-	-	-	-	-	-	9,02	9,02	0,07%	9,02	0,0	
1	Svezia	5,29	1,38	6,67	-	-	-	-	-	-	-	-	-	-	0,00%	6,67	0,0	
1	Svizzera	153,84	5,05	158,89	-	-	-	-	-	-	-	-	-	-	0,00%	158,89	0,5	
1	Taiwan	29,22	-	29,22	-	-	-	-	-	-	-	-	-	-	0,00%	29,22	0,1	
6	X Tanzania	-	-	-	-	-	-	-	-	-	-	-	-	-	0,00%	-	0,0	
3	Thailandia	57,58	10,37	67,95	-	-	-	-	-	-	-	-	-	-	0,00%	67,95	0,2	
7	X Togo	-	-	-	-	-	-	-	-	-	-	-	-	-	0,00%	-	0,0	
2	Trinidad e Tobago	5,17	0,97	6,14	-	-	-	-	-	-	-	-	-	-	0,00%	6,14	0,0	
3	Tunisia	94,60	11,81	106,41	-	-	-	0,01	-	-	0,01	-	15,49	0,01	15,50	0,13%	121,92	0,4

S A C E

Tav. 15 - Esposizione complessiva al 31 dicembre 2004 (Paesi in ordine alfabetico)  
(importi in milioni di euro)

categor. BACE (1) (2)	paesi ex legge 209/2000	paesi	Impegni in essere			Sinistri in corso						totale (b)	Indennizzi erogati da recuperare				esposizione complessiva (tot. a+b+c)	su totale	
			Capitale	Interessi	Totale	mancati incassi		richieste di indennizzo		indennizzi deliberati da pagare			rischio politico		rischio comune	totale (c)			
						politico	comune	politico	comune	politico	comune		riservati	non riservati					
5		Turchia	1.016,49	247,37	1.263,86	-	0,90	-	0,23	-	0,02	1,14		3,54	0,02	3,56	0,03%	1.268,56	4,1
6		Ucraina	99,85	20,97	120,82	-	-	-	-	-	-	-	67,93			67,93	0,56%	188,75	0,6
7	X	Uganda		-		-	-	-	-	-	-	-					0,00%	-	0,0
2		Ungheria		-		-	0,02	-	-	-	0,00	0,02		125,71	0,00	125,71	1,03%	125,73	0,4
6		Uruguay	0,10	-	0,10	-	-	-	-	-	-	-				-	0,00%	0,10	0,0
7		Uzbekistan	40,86	5,62	46,48	-	-	-	-	-	-	-				-	0,00%	46,48	0,2
7		Venezuela	649,84	136,96	786,80	-	-	-	-	-	-	-		2,72		2,72	0,02%	789,52	2,6
5	O	Vietnam	3,16	-	3,16	-	-	-	-	-	-	-	18,15			18,15	0,15%	21,31	0,1
6	O	Yemen		-		-	-	-	-	-	-	-	7,91			7,91	0,07%	7,91	0,0
7	X	Zambia		-		-	-	-	-	-	-	-				-	0,00%	-	0,0
7		Zimbabwe		-		-	-	-	-	-	-	-		5,43		5,43	0,04%	5,43	0,0
0		Paesi Vari	715,86	31,35	747,21	-	-	-	-	-	-	-				-	0,00%	747,21	2,4
totale			14.814,87	3.753,43	18.568,30	-	6,88	3,91	18,69	1,74	2,21	33,43	9.549,72	2.477,65	130,04	12.157,42		30.759,14	100,0
totale paesi ex legge 209/2000 eleggibili a Totale cancellazione del debito (x)			29,01	9,44	38,45	-	-	-	-	-	-	-	-	-	-	-		38,45	0,1
Totale eleggibili a cancellazione Parziale (o)			32,50	10,93	43,43	-	-	-	-	-	-	-	149,03	35,68	11,09	195,80		239,23	0,8

Note:

- (1) Paesi IDA (Associazione Internazionale per lo Sviluppo) eleggibili a misure di cancellazione debitoria Totale (x) ai sensi della Legge 25 luglio 2000, n. 209.  
 (2) Altri Paesi IDA eleggibili ad eventuali misure di cancellazione debitoria Parziale (o) ai sensi della Legge 25 luglio 2000, n. 209.  
 (3) Rettifica dei valori, crediti iscritti in bilancio al 31/12/2004 K+I

S A C E

Tav. 16 - Distribuzione dell'Esposizione per continenti al 31 dicembre 2004

Continenti	a) Impegni in Essere (capitale + interessi)		b) Indennizzi erogati da recuperare		esposizione complessiva (a+b + sinistri in corso)	
	mln. Euro	% sul totale	mln. Euro	% sul totale	mln. Euro	% sul totale
Europa	5.871,39	31,62%	5.011,97	41,23%	10.885,83	35,39%
Americhe	2.421,18	13,04%	1.397,51	11,50%	3.831,15	12,46%
Asia	7.424,67	39,99%	2.272,29	18,69%	9.712,66	31,58%
Africa	2.067,85	11,14%	3.475,64	28,59%	5.546,29	18,03%
Oceania	36,00	0,19%	0,00	0,00%	36,00	0,12%
Paesi Vari	747,21	4,02%	0,00	0,00%	747,21	2,43%
Totale	18.568,30	100,00%	12.157,42	100,00%	30.759,14	100,00%

a) Impegni in Essere (capitale + interessi)

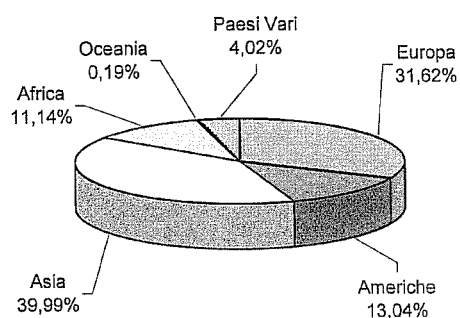

b) Indennizzi erogati da recuperare

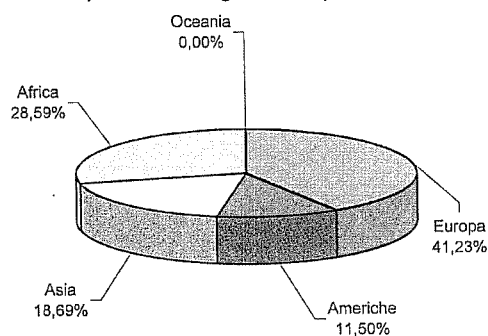

Esposizione complessiva

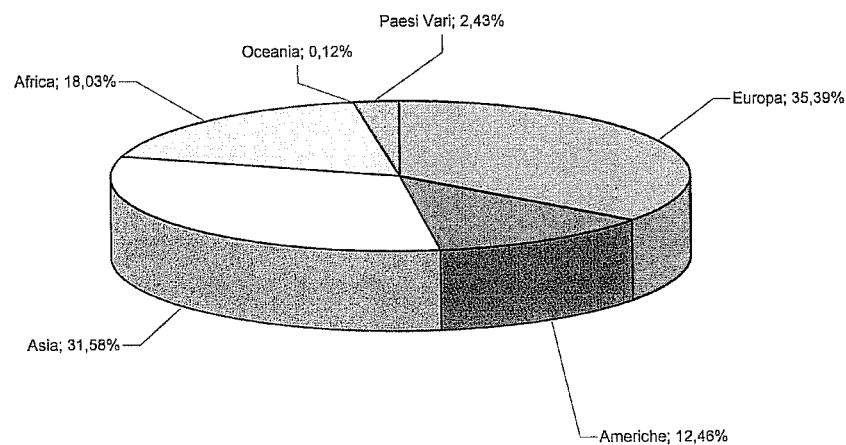

S A C E

Tav. 17 - Concentrazione esposizione al 31 dicembre 2004

	a) Impegni in Essere (capitale + interessi)		b) Indennizzi erogati da recuperare		esposizione complessiva (a+b + sinistri in corso)	
	min. Euro	% sul totale	min. Euro	% sul totale	min. Euro	% sul totale
1° Paese	5.162,46	27,80%	3.754,39	30,88%	6.141,82	19,97%
1-3 Paesi	8.813,75	47,47%	7.190,18	59,14%	13.407,95	43,59%
1-5 Paesi	10.815,06	58,24%	9.393,41	77,26%	16.926,13	55,03%
1-10 Paesi	13.697,20	73,77%	10.839,15	89,16%	21.991,02	71,49%
Totale paesi	18.568,30	100,00%	12.157,42	100,00%	30.759,14	100,00%

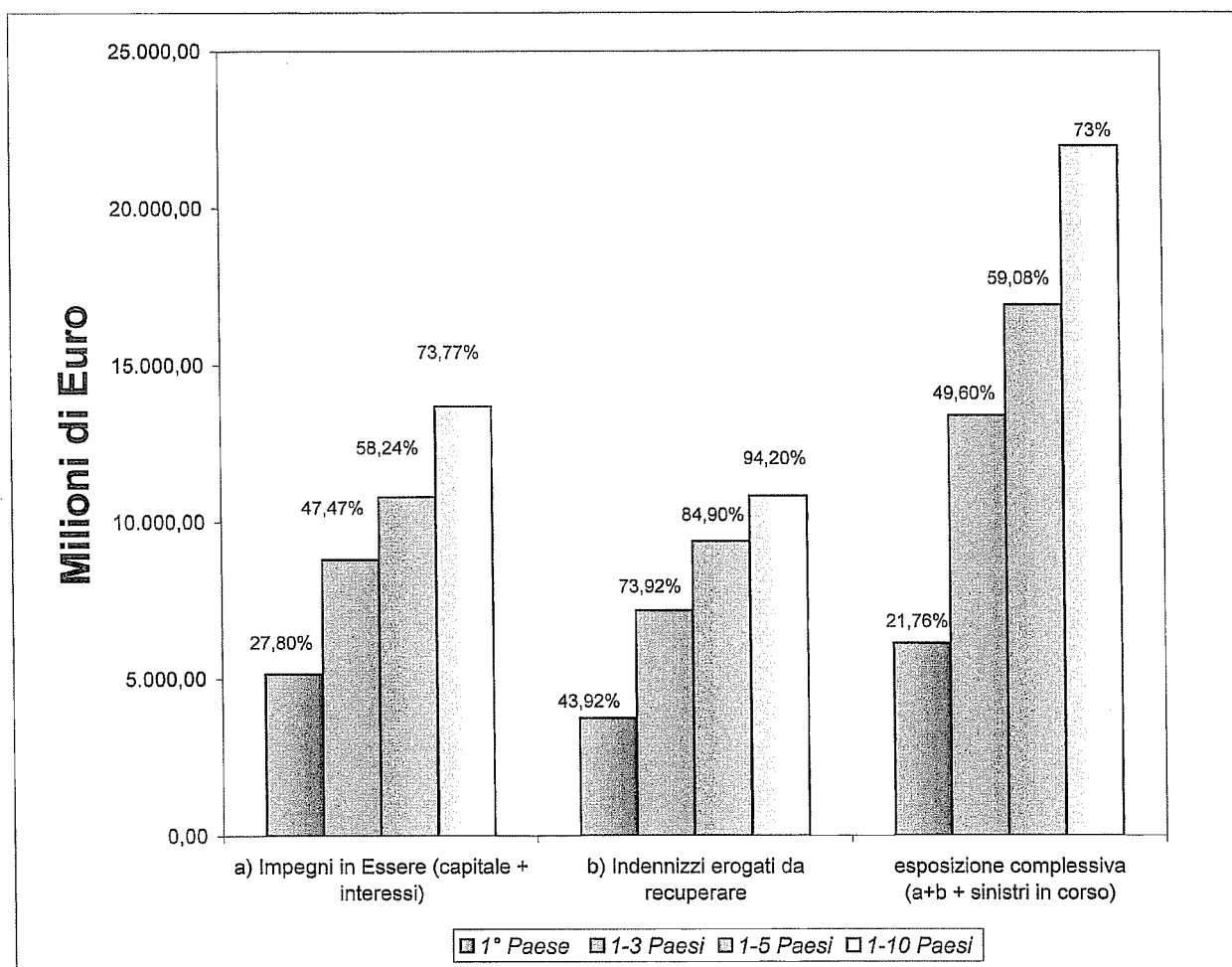



Tav. 18 - Serie storica dei paesi con impegni in essere superiori all'1% del totale  
(importi in milioni di Euro)

paesi	31/12/2000		31/12/2001		31/12/2002		31/12/2003		31/12/2004	
	impegni in essere (a)	%	impegni in essere (a)	%	impegni in essere (a)	%	impegni in essere (a)	%	impegni in essere (a)	%
Russia	3.846,28	23,70%	3.367,06	21,13%	2.867,63	17,66%	2.841,74	16,00%	2.387,43	12,86%
Iran	2.744,69	16,92%	3.534,30	22,18%	3.753,47	23,12%	4.682,20	26,37%	5.162,46	27,80%
Cina	1.008,58	6,22%	730,42	4,58%	491,33	3,03%	320,48	1,80%	122,10	0,66%
Argentina	788,89	4,86%	615,15	3,86%	430,00	2,65%	361,65	2,04%	266,73	1,44%
Turchia	746,80	4,60%	665,42	4,18%	660,98	4,07%	947,61	5,34%	1.263,86	6,81%
Brasile	651,14	4,01%	973,97	6,11%	1.033,83	6,37%	1.237,50	6,97%	1.024,92	5,52%
Marocco	534,49	3,29%	403,33	2,53%	345,62	2,13%	429,00	2,42%	378,15	2,04%
Algeria	496,91	3,06%	460,77	2,89%	535,42	3,30%	582,37	3,28%	638,71	3,44%
Qatar	490,85	3,03%	256,82	1,61%	182,77	1,13%	144,24	0,81%	976,39	5,26%
Sudafricana Rep.	438,44	2,70%	403,16	2,53%	509,42	3,14%	375,04	2,11%	341,21	1,84%
Egitto	394,04	2,43%	358,21	2,25%	330,93	2,04%	330,09	1,86%	314,84	1,70%
Romania	384,73	2,37%	333,59	2,09%	289,12	1,78%	468,17	2,64%	556,08	2,99%
Venezuela	369,04	2,27%	442,76	2,78%	828,10	5,10%	711,19	4,00%	786,80	4,24%
Emirati Arabi Uniti (Abu Dhabi e Dubai)	286,45	1,77%	195,92	1,23%	198,38	1,22%	197,56	1,11%	276,58	1,49%
Libano	245,89	1,52%	139,40	0,87%	107,53	0,66%	76,80	0,43%	18,87	0,10%
Oman	242,67	1,50%	168,65	1,06%	425,48	2,62%	400,16	2,25%	295,99	1,59%
India	230,43	1,42%	80,01	0,50%	33,13	0,20%	15,66	0,09%	33,24	0,18%
Bahrain	225,23	1,39%	201,20	1,26%	164,25	1,01%	142,14	0,80%	142,28	0,77%
Tunisia	197,26	1,22%	168,95	1,06%	107,75	0,66%	120,80	0,68%	106,41	0,57%
Pakistan	184,83	1,14%	137,53	0,86%	83,62	0,52%	51,46	0,29%	53,55	0,29%
Messico	180,48	1,11%	200,19	1,26%	261,12	1,61%	225,31	1,27%	218,36	1,18%
Nigeria	14,96	0,09%	10,26	0,06%	196,74	1,21%	192,68	1,08%	152,24	0,82%
Italia	-	0,00%	-	0,00%	-	0,00%	-	0,00%	522,40	2,81%
Finlandia	-	0,00%	-	0,00%	-	0,00%	-	0,00%	301,86	1,63%
Bulgaria	-	0,00%	1,87	0,01%	30,05	0,19%	185,28	1,04%	33,16	0,18%
<b>Totale Paesi</b>	<b>14.703,08</b>	<b>90,61%</b>	<b>13.848,94</b>	<b>86,92%</b>	<b>13.866,67</b>	<b>85,41%</b>	<b>15.039,13</b>	<b>84,68%</b>	<b>16.374,62</b>	<b>88,19%</b>
<b>Totale Impegni</b>	<b>16.226,30</b>		<b>15.933,86</b>		<b>16.234,59</b>		<b>17.759,15</b>		<b>18.568,30</b>	

Tav. 19 - Serie storica anni 2000/2004 - Concentrazione

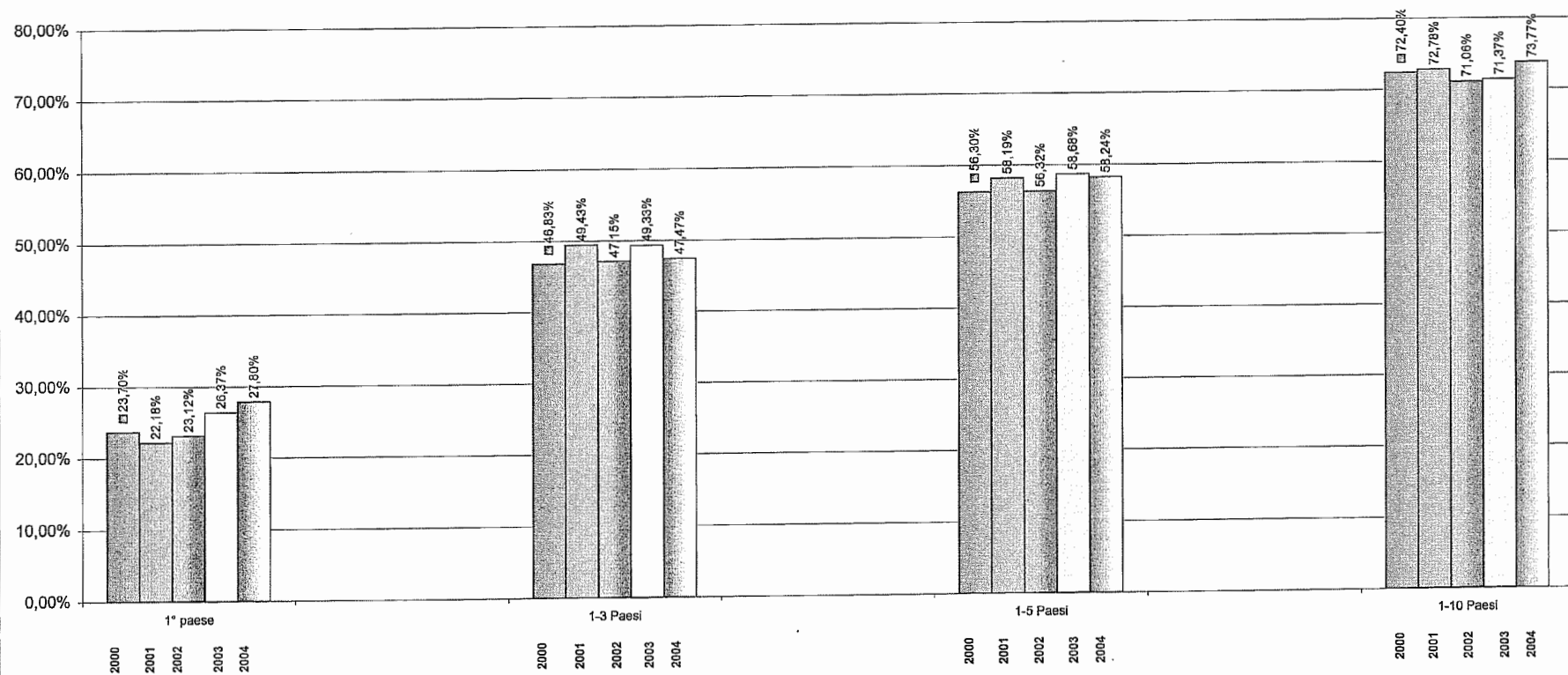





## GLOSSARIO

**Esposizione:** È costituita dal complesso delle posizioni di SACE (attive e indennizzate) verso un determinato paese ed è espressa in milioni di euro. È composta da: impegni in essere, sinistri in corso e crediti da surroga. Gli impegni in essere scaturiscono dall'assunzione di nuove coperture assicurative e sono costituiti dagli importi per cui SACE è ancora a rischio, in quanto l'operazione sottostante non è ancora conclusa; sono suddivisi in quota capitale e interessi. I sinistri in corso raggruppano i mancati incassi, le richieste di indennizzo e gli indennizzi deliberati da pagare (cfr. glossario indennizzi e recuperi). Gli Indennizzi erogati da recuperare sono le somme che hanno formato oggetto di indennizzo e che, in virtù della surroga, devono essere recuperati per l'intero ammontare del credito insoluto (cioè al lordo della quota non assicurata).

**Impegno assicurativo:** E' dato dal prodotto tra l'importo ammesso e la percentuale di copertura.

**Mancato incasso (denuncia di):** comunicazione che l'Assicurato è tenuto a fare non appena a conoscenza dell'inadempimento da parte del debitore

**Richiesta di indennizzo:** domanda formale mediante la quale l'Assicurato richiede il riconoscimento del danno subito a seguito del verificarsi dell'E.G.S. assicurato.

**Indennizzo:** Somma dovuta dall'assicuratore a titolo di riparazione del danno subito da un proprio assicurato a seguito di un sinistro.

**Categoria OCSE (o categoria di rischio):** Categoria assegnata dall'OCSE ai paesi, che indica il grado di rischiosità, ovvero la probabilità che si verifichi un *default* (da 0 a 7, ove 0 rappresenta il rischio minore e 7 il rischio massimo). A ciascuna categoria – ad eccezione della categoria 0 – corrisponde un premio minimo (cfr. *Minimum Premium Rate, MPR*) a copertura del rischio sovrano a MLT. Nessuna ECA può applicare premi inferiori al MPR salvo nei casi dettagliatamente definiti dalle *Permitted Exceptions* (come, per esempio, in caso di operazioni assistite da garanzia incondizionata di un Paese terzo, di operazioni che prevedano l'intervento di Istituzioni Multilaterali o Regionali o il cofinanziamento di Istituzioni Finanziarie Internazionali). SACE adotta in generale la classificazione OCSE, salvo limitate eccezioni.