

Ciò è consentito fino all'entrata in vigore del decreto legislativo di attuazione della delega di cui all'art.45, comma 2 della legge n.144/99.

Le proroghe di cui sopra riguardano soltanto quei progetti che impegnano soggetti c.d. "transitori", ossia coloro che, ai sensi dell'art.12 del D.lvo n.468/97 e del decreto interministeriale del 21 maggio 1998, abbiano conseguito entro il 31 dicembre una permanenza di 12 mesi nei progetti di L.S.U. di cui alle tipologie individuate alle lettere a), b) e c) dell'art. 1 comma 2 del medesimo decreto legislativo, nonché coloro che secondo quanto disposto dall'art. 45 comma 6 della legge n.144/1999, possano maturare il requisito dei 12 mesi entro il 31 dicembre 1999.

Si ribadisce, altresì, in conformità all'art.1 comma 2 del Decreto - legge n.390/99, che i progetti di lavori di pubblica utilità si possono prorogare soltanto nelle ipotesi in cui il progetto realizzi la stabilità occupazionale richiesta con la trasformazione della relativa attività progettuale in impresa, il cui atto costitutivo sia tassativamente redatto entro il 31 dicembre 1999. Entro la medesima data gli enti promotori dei progetti in argomento dovranno aver deliberato la stipula della convenzione di affidamento pluriennale delle attività da esternalizzare in favore dell'impresa costituita.

Con tale circolare è stato precisato, inoltre, che l'eventuale mancata collocazione dei lavoratori interessati in seno alle strutture imprenditoriali, che non siano state avviate in termini stabiliti, non comporterà per gli stessi la perdita dei benefici previsti dalla disciplina c.d. "transitoria", di cui all'art. 12 del D.lvo n.468/97, al decreto interministeriale del 21 maggio 1998 e all'art.45 comma 6 legge n.144/99.

Le attività possono proseguire come proprie di un progetto di L.S.U. o con l'eventuale affidamento diretto delle stesse in conformità alle disposizioni dell'art.10 comma 3 del decreto legislativo n.468/97.

Si è infine chiarito che le Commissioni regionali e, successivamente alla loro soppressione, le singole commissioni regionali permanenti tripartite, istituite ai sensi del decreto legislativo n.469/97, possono deliberare nei limiti delle risorse disponibili sul Fondo di cui all'art.1 comma 7 del decreto-legge n. 148/1993, convertito con modificazioni della legge n. 236/1993, proroghe ulteriori dei progetti di L.S.U. così come individuati all'art. 1 commi 1 e 2 del Decreto - legge n.390/97.

Le proroghe dovevano essere richieste con le procedure già individuate per l'attuazione del decreto legislativo n. 468/97, come modificato dalla legge n.144/99, ivi compresa la delibera delle singole CRI competenti, in conformità a quanto è stato precisato al punto 7 della circolare ministeriale n.61/1999.

## ESAME DEI DATI SUI LAVORATORI IMPEGNATI IN PROGETTI REGIONALI E INTERREGIONALI

Nelle tabelle che seguono sono stati raccolti i dati, forniti dalle Direzioni Regionali del Lavoro, in collaborazione con le Agenzie Regionali per l'impiego, concernenti il numero dei lavoratori impegnati nei progetti locali e interregionali durante il secondo semestre 1999.

Dall'elaborazione dei dati di cui sopra si evince sia il numero dei lavoratori impegnati in L.S.U., che il numero delle cessazioni avvenute nel corso del periodo in argomento per tipologia di provenienza dei lavoratori.

Nei progetti locali alla data del 31/12/1999 risultavano utilizzati complessivamente in attività di lavori socialmente utili oltre 100.000 lavoratori, con un dato di stock che si attesta a 101.273 unità impegnate.

Nel secondo semestre 1999 si riscontrano come dato di flusso circa 22.000 nuovi utilizzi, a fronte di un totale di 17.136 unità cessate dalle attività di L.S.U. Di queste ultime 13.116 pari al 79,4 %, risultavano essere unità sussidiate a carico del Fondo per l'Occupazione.

Relativamente ai nuovi utilizzi ( 21.787 unità ), 11.975 lavoratori risultano riassegnati nei progetti con una quota percentuale totale pari al 54,96 %.

Oltre i 2/3 dei lavoratori avviati è costituito da lavoratori sussidiati a carico del Fondo, che assommano ad un totale di 18.424 unità, corrispondenti ad una percentuale del 79,9 % sul totale.

Situazione analoga si ripropone nella composizione dello stock dei lavoratori in attività al 31/12/1999, che presenta un totale di 92.552 lavoratori a carico del Fondo, pari ad una percentuale del 91,38 %.

Dei lavoratori sussidiati in attività, il 68,4 % proviene da trattamenti previdenziali ( Tip. n.1 ), mentre il 19,9 % è costituito da disoccupati di lunga durata che non hanno mai beneficiato di trattamenti previdenziali e lavoratori iscritti nelle liste di mobilità non percettori di indennità.

Il restante 3,4 % è rappresentato da lavoratori cessati dai trattamenti di CIGS mobilità nel corso dell'utilizzazione in progetti di LSU e successivamente impegnati con sussidio nonché da gruppi di lavoratori espressamente individuati nei progetti formulati con riferimento a crisi aziendali di settore o di area.

L'andamento del dato di stock, rispetto al precedente dato riferito al I semestre 1999 mostra un decremento sia per quanto riguarda il totale dei lavoratori impegnati ( - 4,6 % ), sia per quello riferito al totale dei lavoratori sussidiati a carico del Fondo per l'Occupazione, ove si riscontra un decremento complessivo del 2,7 %.

Ulteriori valori percentuali sulla composizione dei lavoratori impegnati sono:

- 1) per sesso: 62 % maschi ; 38 % femmine;
- 2) per età : 10 % per i giovani fino a 29 anni; 32 % per la fascia d'età dai 30 ai 39 anni; 38 % per la fascia d'età dai 40 ai 49 anni; 20 % per i lavoratori oltre i 50 anni d'età;
- 3) per qualifica : 77 % operai; 23 % impiegati.

Si precisa, come evidenziato nelle tabelle, che non sono pervenuti i dati della Regione Sicilia.

Si fa inoltre presente che i prospetti tengono conto di alcune rettifiche e integrazioni, riferite ai periodi precedenti e pervenute successivamente alla presentazione della relazione riguardante il I semestre 1999.

Per quanto riguarda i progetti interregionali si fa preliminarmente presente che non tutti gli Enti interpellati (circa 40 alcuni con più di un progetto) hanno provveduto ad inviare i dati richiesti. Inoltre fra quelli pervenuti, alcuni sono risultati incompleti. Quindi nella lettura delle tabelle riferite a tale comparto, va tenuta presente la conseguente parzialità.

Ciò premesso si riportano alcune considerazioni.

Alla data del 31/12/1999, risultavano utilizzati complessivamente in attività di LSU, con riferimento ai progetti interregionali, oltre 13.000 lavoratori, con un dato di stock che si attesta a 13.648 unità impegnate.

Di questi 8.734 lavoratori risultano a carico del Fondo (sussidiati).

Per quanto riguarda la ripartizione territoriale la Regione con il maggior numero dei lavoratori complessivamente impegnati nei vari progetti risulta essere la Campania con il 19 %, seguita dal Lazio con oltre il 16 %. Lo stesso si riscontra per i lavoratori sussidiati: la Campania ha il 20 % dei lavoratori seguita da Lazio e Sardegna con il 10 %.

Sulla suddivisione per età dei dati pervenuti il 32 % proviene dalla fascia d'età ricompresa tra i 33 e i 40 anni, il 20 % dalla fascia 26 - 32 e il 17 % dalla fascia 41 - 45 anni.

Per qualifica di provenienza gli operai risultano il 60 % e gli impiegati il 39 %.

Trascurabile la percentuale relativa all'area quadri.

PAGINA BIANCA

**Dati relativi ai lavoratori impegnati  
nei progetti locali al 31/12/1999**

PAGINA BIANCA

TAB. N. 1 - RIEPILOGO NAZIONALE DEI LAVORATORI IMPEGNATI AL 31/12/1999

|                                 |               | FINO<br>A 29<br>ANNI | DA<br>30 A 39<br>ANNI | DA<br>40 A 49<br>ANNI | 50<br>ANNI E<br>OLTRE |        |           |        |         | TOTALE DEI<br>LAVORATORI<br>IMPEGNATI |
|---------------------------------|---------------|----------------------|-----------------------|-----------------------|-----------------------|--------|-----------|--------|---------|---------------------------------------|
|                                 |               |                      |                       |                       |                       | OPERAI | IMPIEGATI | MASCHI | FEMMINE |                                       |
| LAVORATORI SUSSIDIATI           | (1)           | 5.134                | 21.640                | 28.732                | 13.461                | 55.461 | 13.506    | 44.057 | 24.910  | 68.967                                |
|                                 | (2)           | 4.089                | 7.968                 | 5.928                 | 2.189                 | 12.908 | 7.266     | 11.078 | 9.096   | 20.174                                |
| PERCETTORI TRATT. PREVIDENZIALI | MOBILITA' (3) | 467                  | 1.615                 | 2.629                 | 3.819                 | 6.666  | 1.864     | 4.945  | 3.585   | 8.530                                 |
|                                 | C.I.G.S. (4)  | 23                   | 29                    | 85                    | 54                    | 123    | 68        | 119    | 72      | 191                                   |
| ART.1 C.10                      | (5)           | 94                   | 626                   | 894                   | 668                   | 2.044  | 238       | 1.751  | 531     | 2.282                                 |
| ART.1 C.2                       | (6)           | 62                   | 429                   | 448                   | 190                   | 806    | 323       | 880    | 249     | 1.129                                 |
| TOTALE                          |               | 9.869                | 32.307                | 38.716                | 20.381                | 78.008 | 23.265    | 62.830 | 38.443  | 101.273                               |

- elaborazione D.G.I. su dati D.R.L.

(1) - LAVORATORI PROVENIENTI DA TRATTAMENTI PREVIDENZIALI (LAVORATORI GIA' USUFRUENTI DEL SUSSIDIO IN PRECEDENTI PROGETTI DI L.S.U. E LAVORATORI ISCRITTI AL COLLOCAMENTO DA OLTRE 24 MESI )

(2) - DISOCCUPATI DI LUNGA DURATA CHE NON HANNO MAI BENEFICIATO DI TRATTAMENTI PREVIDENZIALI E LAVORATORI ISCRITTI ALLE LISTE DI MOBILITA' NON PERCETTORI DI INDENNITA'.

(3) - LAVORATORI PERCETTORI DI INDENNITA' DI MOBILITA'

(4) - LAVORATORI PERCETTORI DEL TRATTAMENTO DI CASSA INTEGRAZIONE GUADAGNI STRAORDINARIA

(5) - LAVORATORI CESSATI DAI TRATTAMENTI DI CIGS E MOBILITA' NEL CORSO DELL'UTILIZZAZIONE IN PROGETTI DI L.S.U. E SUCCESSIVAMENTE IMPEGNATI CON SUSSIDIO

(6) - GRUPPI DI LAVORATORI ESPRESSAMENTE INDIVIDUATI NEI PROGETTI FORMULATI CON RIFERIMENTO A CRISI AZIENDALI, DI SETTORE O DI AREA

## XIV LEGISLATURA - DISEGNI DI LEGGE E RELAZIONI - DOCUMENTI

TAB. N.2 - RIEPILOGO REGIONALE DEI LAVORATORI IMPEGNATI AL 31/12/1999

| REGIONI       | FINO<br>A 29<br>ANNI | DA<br>30 A 39<br>ANNI | DA<br>40 A 49<br>ANNI | 50<br>ANNI E<br>OLTRE | OPERAI | IMPIEGATI | MASCHI | FEMMINE | TOTALE DEI<br>LAVORATORI<br>IMPEGNATI |
|---------------|----------------------|-----------------------|-----------------------|-----------------------|--------|-----------|--------|---------|---------------------------------------|
| V. D'AOSTA    | 9                    | 20                    | 15                    | 9                     | 31     | 22        | 14     | 39      | 53                                    |
| PIEMONTE      | 1.162                | 1.141                 | 1.112                 | 1.363                 | 2.563  | 2.215     | 1.440  | 3.338   | 4.778                                 |
| LOMBARDIA     | 117                  | 158                   | 253                   | 404                   | 602    | 330       | 397    | 535     | 932                                   |
| LIGURIA       | 651                  | 914                   | 496                   | 250                   | 993    | 1.318     | 1.145  | 1.166   | 2.311                                 |
| TRENTINO A.A. | 1                    | -                     | -                     | 4                     | -      | 5         | 1      | 4       | 5                                     |
| VENETO        | 173                  | 230                   | 138                   | 96                    | 356    | 281       | 222    | 415     | 637                                   |
| FRIULI V.G.   | 43                   | 69                    | 69                    | 55                    | 150    | 86        | 79     | 157     | 236                                   |
| EMILIA ROM.   | 449                  | 626                   | 299                   | 205                   | 780    | 799       | 652    | 927     | 1.579                                 |
| TOSCANA       | 385                  | 983                   | 599                   | 533                   | 1.497  | 1.003     | 695    | 1.805   | 2.500                                 |
| UMBRIA        | 81                   | 259                   | 343                   | 314                   | 728    | 269       | 254    | 743     | 997                                   |
| MARCHE        | 183                  | 514                   | 553                   | 352                   | 1.099  | 503       | 386    | 1.216   | 1.602                                 |
| LAZIO         | 1.445                | 3.992                 | 4.620                 | 2.050                 | 8.580  | 3.527     | 5.357  | 6.750   | 12.107                                |
| ABRUZZO       | 631                  | 2.034                 | 2.060                 | 1.242                 | 4.589  | 1.378     | 2.599  | 3.368   | 5.967                                 |
| MOLISE        | 207                  | 514                   | 521                   | 248                   | 1.107  | 383       | 877    | 613     | 1.490                                 |
| CAMPANIA      | 1.374                | 9.017                 | 15.343                | 6.224                 | 27.917 | 4.041     | 24.451 | 7.507   | 31.958                                |
| PUGLIA        | 1.372                | 4.742                 | 4.521                 | 2.261                 | 10.942 | 1.954     | 8.901  | 3.995   | 12.896                                |
| BASILICATA    | 480                  | 1.712                 | 1.456                 | 1.056                 | 3.765  | 939       | 2.845  | 1.859   | 4.704                                 |
| CALABRIA      | 966                  | 4.303                 | 4.263                 | 2.148                 | 8.762  | 2.918     | 8.432  | 3.248   | 11.680                                |
| SICILIA       | N.D.                 | N.D.                  | N.D.                  | N.D.                  | N.D.   | N.D.      | N.D.   | N.D.    | N.D.                                  |
| SARDEGNA      | 140                  | 1.079                 | 2.055                 | 1.567                 | 3.547  | 1.294     | 4.083  | 758     | 4.841                                 |
| TOTALE        | 9.869                | 32.307                | 38.716                | 20.381                | 78.008 | 23.265    | 62.830 | 38.443  | 101.273                               |

- elaborazione D.G.I. su dati D.R.L.

N.D. - dati non disponibili

TAB. N. 3 - RIEPILOGO REGIONALE DEI LAVORATORI SUSSIDIATI IMPEGNATI AL 31/12/1999

| REGIONI       | FINO<br>A 29<br>ANNI | DA<br>30 A 39<br>ANNI | DA<br>40 A 49<br>ANNI | 50<br>ANNI E<br>OLTRE | OPERAI | IMPIEGATI | MASCHI | FEMMINE | TOTALE DEI<br>LAVORATORI<br>IMPEGNATI |
|---------------|----------------------|-----------------------|-----------------------|-----------------------|--------|-----------|--------|---------|---------------------------------------|
| V. D'AOSTA    | 9                    | 20                    | 15                    | 9                     | 31     | 22        | 14     | 39      | 53                                    |
| PIEMONTE      | 1.126                | 1.060                 | 753                   | 537                   | 1.643  | 1.833     | 863    | 2.613   | 3.476                                 |
| LOMBARDIA     | 111                  | 122                   | 75                    | 59                    | 205    | 162       | 122    | 245     | 367                                   |
| LIGURIA       | 649                  | 896                   | 470                   | 201                   | 977    | 1.239     | 1.093  | 1.123   | 2.216                                 |
| TRENTINO A.A. | -                    | -                     | -                     | -                     | -      | -         | -      | -       | -                                     |
| VENETO        | 173                  | 230                   | 138                   | 96                    | 356    | 281       | 222    | 415     | 637                                   |
| FRIULI V.G.   | 37                   | 63                    | 34                    | 20                    | 110    | 44        | 55     | 99      | 154                                   |
| EMILIA ROM.   | 427                  | 585                   | 248                   | 92                    | 645    | 707       | 551    | 801     | 1.352                                 |
| TOSCANA       | 371                  | 951                   | 447                   | 251                   | 1.160  | 860       | 495    | 1.525   | 2.020                                 |
| UMBRIA        | 79                   | 250                   | 320                   | 227                   | 619    | 257       | 222    | 654     | 876                                   |
| MARCHE        | 157                  | 445                   | 385                   | 218                   | 755    | 450       | 240    | 965     | 1.205                                 |
| LAZIO         | 1.403                | 3.676                 | 4.227                 | 1.629                 | 7.756  | 3.179     | 4.523  | 6.412   | 10.935                                |
| ABRUZZO       | 532                  | 1.725                 | 1.721                 | 769                   | 3.504  | 1.243     | 1.952  | 2.795   | 4.747                                 |
| MOLISE        | 152                  | 417                   | 404                   | 181                   | 849    | 305       | 653    | 501     | 1.154                                 |
| CAMPANIA      | 1.283                | 8.723                 | 14.975                | 5.802                 | 26.923 | 3.860     | 23.528 | 7.255   | 30.783                                |
| PUGLIA        | 1.332                | 4.588                 | 4.291                 | 2.084                 | 10.367 | 1.928     | 8.623  | 3.672   | 12.295                                |
| BASILICATA    | 448                  | 1.601                 | 1.295                 | 871                   | 3.380  | 835       | 2.444  | 1.771   | 4.215                                 |
| CALABRIA      | 950                  | 4.232                 | 4.149                 | 1.895                 | 8.392  | 2.834     | 8.083  | 3.143   | 11.226                                |
| SICILIA       | N.D.                 | N.D.                  | N.D.                  | N.D.                  | N.D.   | N.D.      | N.D.   | N.D.    | N.D.                                  |
| SARDEGNA      | 140                  | 1.079                 | 2.055                 | 1.567                 | 3.547  | 1.294     | 4.083  | 758     | 4.841                                 |
| TOTALE        | 9.379                | 30.663                | 36.002                | 16.508                | 71.219 | 21.333    | 57.766 | 34.786  | 92.552                                |

- elaborazione D.G.I. su dati D.R.L.

N.D. - dati non disponibili



TAB. N.4 RIEPILOGO REGIONALE DEI LAVORATORI PROVENIENTI DA TRATTAMENTI PREVIDENZIALI

| LAVORATORI PROVENIENTI DA TRATTAMENTI PREVIDENZIALI (LAVORATORI GIA' USUFRUENTI DEL SUSSIDIO IN PRECEDENTI PROGETTI DI L.S.U. E LAVORATORI ISCRITTI AL COLLOCAMENTO DA OLTE 24 MESI) al 31/12/99 |              |               |               |                       |        |           |        |         |                                       |
|--|--------------|---------------|---------------|-----------------------|--------|-----------|--------|---------|---------------------------------------|
|  | FINO<br>A 29 | DA<br>30 A 39 | DA<br>40 A 49 | 50<br>ANNI E<br>OLTRE |        |           |        |         | TOTALE DEI<br>LAVORATORI<br>IMPEGNATI |
| REGIONI  | ANNI         | ANNI          | ANNI          |                       | OPERAI | IMPIEGATI | MASCHI | FEMMINE |                                       |
| V. D'AOSTA   | 9            | 20            | 15            | 9                     | 31     | 22        | 14     | 39      | 53                                    |
| PIEMONTE   | 427          | 594           | 461           | 345                   | 1.046  | 781       | 464    | 1.363   | 1.827                                 |
| LOMBARDIA  | 85           | 89            | 57            | 39                    | 146    | 124       | 90     | 180     | 270                                   |
| LIGURIA  | -            | -             | -             | -                     | -      | -         | -      | -       | -                                     |
| TRENTINO A.A.  | -            | -             | -             | -                     | -      | -         | -      | -       | -                                     |
| VENETO   | -            | -             | 14            | 15                    | 19     | 10        | 13     | 16      | 29                                    |
| FRIULI V.G.  | 24           | 41            | 27            | 15                    | 69     | 38        | 48     | 59      | 107                                   |
| EMILIA ROM.  | -            | -             | -             | -                     | -      | -         | -      | -       | -                                     |
| TOSCANA  | 305          | 859           | 353           | 202                   | 981    | 738       | 435    | 1.284   | 1.719                                 |
| UMBRIA   | 79           | 250           | 320           | 227                   | 619    | 257       | 222    | 654     | 876                                   |
| MARCHE   | 23           | 260           | 317           | 207                   | 608    | 199       | 135    | 672     | 807                                   |
| LAZIO  | 1.087        | 3.150         | 3.718         | 1.417                 | 6.609  | 2.763     | 3.818  | 5.554   | 9.372                                 |
| ABRUZZO  | 391          | 1.301         | 1.442         | 705                   | 2.875  | 964       | 1.487  | 2.352   | 3.839                                 |
| MOLISE   | 91           | 345           | 257           | 104                   | 607    | 190       | 420    | 377     | 797                                   |
| CAMPANIA   | 836          | 7.309         | 13.023        | 5.272                 | 23.529 | 2.911     | 20.311 | 6.129   | 26.440                                |
| PUGLIA   | 864          | 3.229         | 3.361         | 1.801                 | 7.913  | 1.342     | 6.594  | 2.661   | 9.255                                 |
| BASILICATA   | 229          | 918           | 810           | 519                   | 2.017  | 459       | 1.393  | 1.083   | 2.476                                 |
| CALABRIA   | 587          | 2.532         | 3.134         | 1.434                 | 5.851  | 1.836     | 5.737  | 1.950   | 7.687                                 |
| SICILIA  | N.D.         | N.D.          | N.D.          | N.D.                  | N.D.   | N.D.      | N.D.   | N.D.    | N.D.                                  |
| SARDEGNA   | 97           | 743           | 1.423         | 1.150                 | 2.541  | 872       | 2.876  | 537     | 3.413                                 |
| TOTALE   | 5.134        | 21.640        | 28.732        | 13.461                | 55.461 | 13.506    | 44.057 | 24.910  | 68.967                                |

- elaborazione D.G.I. su dati D.R.L.

N.D. - dati non disponibili

TAB. N. 5 - RIEPILOGO REGIONALE DEI LAVORATORI DISOCCUPATI DI LUNGA DURATA

| DISOCCUPATI DI LUNGA DURATA CHE NON HANNO MAI BENEFICIATO DI TRATTAMENTI PREVIDENZIALI E LAVORATORI ISCRITTI ALLE LISTE DI MOBILITA' NON PERCETTORI DI INDENNITA' AL 31/12/99 |              |               |               |                       |        |           |        |         |                                       |
|---|--------------|---------------|---------------|-----------------------|--------|-----------|--------|---------|---------------------------------------|
|   | FINO<br>A 29 | DA<br>30 A 39 | DA<br>40 A 49 | 50<br>ANNI E<br>OLTRE |        |           |        |         | TOTALE DEI<br>LAVORATORI<br>IMPEGNATI |
| REGIONI   | ANNI         | ANNI          | ANNI          |                       | OPERAI | IMPIEGATI | MASCHI | FEMMINE |                                       |
| V. D'AOSTA  | -            | -             | -             | -                     | -      | -         | -      | -       | -                                     |
| PIEMONTE  | 699          | 466           | 279           | 170                   | 562    | 1.052     | 398    | 1.216   | 1.614                                 |
| LOMBARDIA   | 26           | 30            | 16            | 20                    | 54     | 38        | 29     | 63      | 92                                    |
| LIGURIA   | 637          | 872           | 417           | 180                   | 944    | 1.162     | 1.015  | 1.091   | 2.106                                 |
| TRENTINO A.A.   | -            | -             | -             | -                     | -      | -         | -      | -       | -                                     |
| VENETO  | 173          | 230           | 124           | 81                    | 337    | 271       | 209    | 399     | 608                                   |
| FRIULI V.G.   | 13           | 22            | 7             | 5                     | 41     | 6         | 7      | 40      | 47                                    |
| EMILIA ROM.   | 427          | 585           | 248           | 92                    | 645    | 707       | 551    | 801     | 1.352                                 |
| TOSCANA   | 64           | 88            | 91            | 44                    | 169    | 118       | 55     | 232     | 287                                   |
| UMBRIA  | -            | -             | -             | -                     | -      | -         | -      | -       | -                                     |
| MARCHE  | 134          | 185           | 68            | 11                    | 147    | 251       | 105    | 293     | 398                                   |
| LAZIO   | 302          | 393           | 299           | 140                   | 863    | 271       | 400    | 734     | 1.134                                 |
| ABRUZZO   | 137          | 375           | 191           | 25                    | 493    | 235       | 393    | 335     | 728                                   |
| MOLISE  | 54           | 48            | 66            | 45                    | 129    | 84        | 162    | 51      | 213                                   |
| CAMPANIA  | 394          | 1.069         | 1.611         | 291                   | 2.513  | 852       | 2.488  | 877     | 3.365                                 |
| PUGLIA  | 430          | 1.101         | 725           | 177                   | 1.934  | 499       | 1.481  | 952     | 2.433                                 |
| BASILICATA  | 200          | 609           | 385           | 271                   | 1.113  | 352       | 809    | 656     | 1.465                                 |
| CALABRIA  | 356          | 1.559         | 769           | 220                   | 1.958  | 946       | 1.769  | 1.135   | 2.904                                 |
| SICILIA   | N.D.         | N.D.          | N.D.          | N.D.                  | N.D.   | N.D.      | N.D.   | N.D.    | N.D.                                  |
| SARDEGNA  | 43           | 336           | 632           | 417                   | 1.006  | 422       | 1.207  | 221     | 1.428                                 |
| TOTALE  | 4.089        | 7.968         | 5.928         | 2.189                 | 12.908 | 7.266     | 11.078 | 9.096   | 20.174                                |

- elaborazione D.G.I. su dati D.R.L.

N.D. - dati non disponibili

TAB. N. 6 - RIEPILOGO REGIONALE DEI LAVORATORI PERCETTORI DI INDENNITA' DI MOBILITA'

| LAVORATORI PERCETTORI DI INDENNITA' DI MOBILITA' AL 31/12/99 |              |               |               |                       |        |           |        |         |                          |
|--|--------------|---------------|---------------|-----------------------|--------|-----------|--------|---------|--------------------------|
|  | FINO<br>A 29 | DA<br>30 A 39 | DA<br>40 A 49 | 50<br>ANNI E<br>OLTRE |        |           |        |         | TOTALE DEI<br>LAVORATORI |
| REGIONI  | ANNI         | ANNI          | ANNI          | OLTRE                 | OPERAI | IMPIEGATI | MASCHI | FEMMINE | IMPEGNATI                |
| V. D'AOSTA   | -            | -             | -             | -                     | -      | -         | -      | -       | -                        |
| PIEMONTE   | 27           | 76            | 348           | 824                   | 905    | 370       | 561    | 714     | 1.275                    |
| LOMBARDIA  | 6            | 36            | 175           | 338                   | 393    | 162       | 269    | 286     | 555                      |
| LIGURIA  | 2            | 13            | 8             | 34                    | -      | 57        | 25     | 32      | 57                       |
| TRENTINO A.A.  | 1            | -             | -             | 4                     | -      | 5         | 1      | 4       | 5                        |
| VENETO   | -            | -             | -             | -                     | -      | -         | -      | -       | -                        |
| FRIULI V.G.  | 5            | 3             | 29            | 29                    | 30     | 36        | 20     | 46      | 66                       |
| EMILIA ROM.  | 22           | 41            | 51            | 113                   | 135    | 92        | 101    | 126     | 227                      |
| TOSCANA  | 14           | 31            | 152           | 280                   | 337    | 140       | 198    | 279     | 477                      |
| UMBRIA   | 2            | 9             | 23            | 87                    | 109    | 12        | 32     | 89      | 121                      |
| MARCHE   | 26           | 69            | 168           | 134                   | 344    | 53        | 146    | 251     | 397                      |
| LAZIO  | 42           | 314           | 378           | 411                   | 804    | 341       | 812    | 333     | 1.145                    |
| ABRUZZO  | 90           | 302           | 336           | 471                   | 1.064  | 135       | 644    | 555     | 1.199                    |
| MOLISE   | 52           | 97            | 111           | 67                    | 255    | 72        | 215    | 112     | 327                      |
| CAMPANIA   | 90           | 290           | 362           | 421                   | 983    | 180       | 912    | 251     | 1.163                    |
| PUGLIA   | 40           | 154           | 230           | 177                   | 575    | 26        | 278    | 323     | 601                      |
| BASILICATA   | 32           | 111           | 161           | 185                   | 385    | 104       | 401    | 88      | 489                      |
| CALABRIA   | 16           | 69            | 97            | 244                   | 347    | 79        | 330    | 96      | 426                      |
| SICILIA  | N.D.         | N.D.          | N.D.          | N.D.                  | N.D.   | N.D.      | N.D.   | N.D.    | N.D.                     |
| SARDEGNA   | -            | -             | -             | -                     | -      | -         | -      | -       | -                        |
| TOTALE   | 467          | 1.615         | 2.629         | 3.819                 | 6.666  | 1.864     | 4.945  | 3.585   | 8.530                    |

- elaborazione D.G.I. su dati D.R.L.

N.D. - dati non disponibili

TAB. N. 7 - RIEPILOGO REGIONALE DEI LAVORATORI PERCETTORI DI C.I.G.S.

| LAVORATORI PERCETTORI DEL TRATTAMENTO DI CASSA INTEGRAZIONE GUADAGNI STRAORDINARIA AL 31/12/99 |              |               |               |                       |        |           |        |         |                          |
|--|--------------|---------------|---------------|-----------------------|--------|-----------|--------|---------|--------------------------|
|  | FINO<br>A 29 | DA<br>30 A 39 | DA<br>40 A 49 | 50<br>ANNI E<br>OLTRE |        |           |        |         | TOTALE DEI<br>LAVORATORI |
| REGIONI  | ANNI         | ANNI          | ANNI          | OLTRE                 | OPERAI | IMPIEGATI | MASCHI | FEMMINE | IMPEGNATI                |
| V. D'AOSTA   | -            | -             | -             | -                     | -      | -         | -      | -       | -                        |
| PIEMONTE   | 9            | 5             | 11            | 2                     | 15     | 12        | 16     | 11      | 27                       |
| LOMBARDIA  | -            | -             | 3             | 7                     | 4      | 6         | 6      | 4       | 10                       |
| LIGURIA  | -            | 5             | 18            | 15                    | 16     | 22        | 27     | 11      | 38                       |
| TRENTINO A.A.  | -            | -             | -             | -                     | -      | -         | -      | -       | -                        |
| VENETO   | -            | -             | -             | -                     | -      | -         | -      | -       | -                        |
| FRIULI V.G.  | 1            | 3             | 6             | 6                     | 10     | 6         | 4      | 12      | 16                       |
| EMILIA ROM.  | -            | -             | -             | -                     | -      | -         | -      | -       | -                        |
| TOSCANA  | -            | 1             | -             | 2                     | -      | 3         | 2      | 1       | 3                        |
| UMBRIA   | -            | -             | -             | -                     | -      | -         | -      | -       | -                        |
| MARCHE   | -            | -             | -             | -                     | -      | -         | -      | -       | -                        |
| LAZIO  | -            | 2             | 15            | 10                    | 20     | 7         | 22     | 5       | 27                       |
| ABRUZZO  | 9            | 7             | 3             | 2                     | 21     | -         | 3      | 18      | 21                       |
| MOLISE   | 3            | -             | 6             | -                     | 3      | 6         | 9      | -       | 9                        |
| CAMPANIA   | 1            | 4             | 6             | 1                     | 11     | 1         | 11     | 1       | 12                       |
| PUGLIA   | -            | -             | -             | -                     | -      | -         | -      | -       | -                        |
| BASILICATA   | -            | -             | -             | -                     | -      | -         | -      | -       | -                        |
| CALABRIA   | -            | 2             | 17            | 9                     | 23     | 5         | 19     | 9       | 28                       |
| SICILIA  | N.D.         | N.D.          | N.D.          | N.D.                  | N.D.   | N.D.      | N.D.   | N.D.    | N.D.                     |
| SARDEGNA   | -            | -             | -             | -                     | -      | -         | -      | -       | -                        |
| TOTALE   | 23           | 29            | 85            | 54                    | 123    | 68        | 119    | 72      | 191                      |

- elaborazione D.G.I. su dati D.R.L.

N.D. - dati non disponibili

TAB. N 8 - RIEPILOGO REGIONALE DEI LAVORATORI CESSATI E SUCCESSIVAMENTE IMPEGNATI CON SUSSIDIO

| LAVORATORI CESSATI DAI TRATTAMENTI DI CIGS E MOBILITA' NEL CORSO DELL'UTILIZZAZIONE<br>IN PROGETTI DI L.S.U. E SUCCESSIVAMENTE IMPEGNATI CON SUSSIDIO AL 31/12/99 |              |               |               |                       |        |           |        |         |                          |
|---|--------------|---------------|---------------|-----------------------|--------|-----------|--------|---------|--------------------------|
|   | FINO<br>A 29 | DA<br>30 A 39 | DA<br>40 A 49 | 50<br>ANNI E<br>OLTRE |        |           |        |         | TOTALE DEI<br>LAVORATORI |
| REGIONI   | ANNI         | ANNI          | ANNI          |                       | OPERAI | IMPIEGATI | MASCHI | FEMMINE | IMPEGNATI                |
| V. D'AOSTA  | -            | -             | -             | -                     | -      | -         | -      | -       | -                        |
| PIEMONTE  | -            | -             | 1             | 1                     | 2      | -         | 1      | 1       | 2                        |
| LOMBARDIA   | -            | -             | -             | -                     | -      | -         | -      | -       | -                        |
| LIGURIA   | -            | -             | -             | -                     | -      | -         | -      | -       | -                        |
| TRENTINO A.A.   | -            | -             | -             | -                     | -      | -         | -      | -       | -                        |
| VENETO  | -            | -             | -             | -                     | -      | -         | -      | -       | -                        |
| FRIULI V.G.   | -            | -             | -             | -                     | -      | -         | -      | -       | -                        |
| EMILIA ROM.   | -            | -             | -             | -                     | -      | -         | -      | -       | -                        |
| TOSCANA   | -            | -             | -             | -                     | -      | -         | -      | -       | -                        |
| UMBRIA  | -            | -             | -             | -                     | -      | -         | -      | -       | -                        |
| MARCHE  | -            | -             | -             | -                     | -      | -         | -      | -       | -                        |
| LAZIO   | 2            | 33            | 116           | 52                    | 169    | 34        | 139    | 64      | 203                      |
| ABRUZZO   | 4            | 39            | 57            | 21                    | 106    | 15        | 59     | 62      | 121                      |
| MOLISE  | 7            | 24            | 81            | 32                    | 113    | 31        | 71     | 73      | 144                      |
| CAMPANIA  | 47           | 278           | 252           | 201                   | 699    | 79        | 579    | 199     | 778                      |
| PUGLIA  | 9            | 39            | 67            | 41                    | 148    | 8         | 114    | 42      | 156                      |
| BASILICATA  | 18           | 72            | 74            | 79                    | 224    | 19        | 211    | 32      | 243                      |
| CALABRIA  | 7            | 141           | 246           | 241                   | 583    | 52        | 577    | 58      | 635                      |
| SICILIA   | N.D.         | N.D.          | N.D.          | N.D.                  | N.D.   | N.D.      | N.D.   | N.D.    | N.D.                     |
| SARDEGNA  | -            | -             | -             | -                     | -      | -         | -      | -       | -                        |
| TOTALE  | 94           | 626           | 894           | 668                   | 2.044  | 238       | 1.751  | 531     | 2.282                    |

- elaborazione D.G.I. su dati D.R.L.

N.D. - dati non disponibili

TAB. N. 9 - RIEPILOGO REGIONALE DEI LAVORATORI PERVENUTI DA CRISI AZIENDALI

| GRUPPI DI LAVORATORI ESPRESSAMENTE INDIVIDUATI NEI PROGETTI FORMULATI<br>CON RIFERIMENTO A CRISI AZIENDALI DI SETTORE O DI AREA AL 31/12/99 |              |               |               |                       |        |           |        |         |                          |
|---|--------------|---------------|---------------|-----------------------|--------|-----------|--------|---------|--------------------------|
|   | FINO<br>A 29 | DA<br>30 A 39 | DA<br>40 A 49 | 50<br>ANNI E<br>OLTRE |        |           |        |         | TOTALE DEI<br>LAVORATORI |
| REGIONI   | ANNI         | ANNI          | ANNI          |                       | OPERAI | IMPIEGATI | MASCHI | FEMMINE | IMPEGNATI                |
| V. D'AOSTA  | -            | -             | -             | -                     | -      | -         | -      | -       | -                        |
| PIEMONTE  | -            | -             | 12            | 21                    | 33     | -         | -      | 33      | 33                       |
| LOMBARDIA   | -            | 3             | 2             | -                     | 5      | -         | 3      | 2       | 5                        |
| LIGURIA   | 12           | 24            | 53            | 21                    | 33     | 77        | 78     | 32      | 110                      |
| TRENTINO A.A.   | -            | -             | -             | -                     | -      | -         | -      | -       | -                        |
| VENETO  | -            | -             | -             | -                     | -      | -         | -      | -       | -                        |
| FRIULI V.G.   | -            | -             | -             | -                     | -      | -         | -      | -       | -                        |
| EMILIA ROM.   | -            | -             | -             | -                     | -      | -         | -      | -       | -                        |
| TOSCANA   | 2            | 4             | 3             | 5                     | 10     | 4         | 5      | 9       | 14                       |
| UMBRIA  | -            | -             | -             | -                     | -      | -         | -      | -       | -                        |
| MARCHE  | -            | -             | -             | -                     | -      | -         | -      | -       | -                        |
| LAZIO   | 12           | 100           | 94            | 20                    | 115    | 111       | 166    | 60      | 226                      |
| ABRUZZO   | -            | 10            | 31            | 18                    | 30     | 29        | 13     | 46      | 59                       |
| MOLISE  | -            | -             | -             | -                     | -      | -         | -      | -       | -                        |
| CAMPANIA  | 6            | 67            | 89            | 38                    | 182    | 18        | 150    | 50      | 200                      |
| PUGLIA  | 29           | 219           | 138           | 65                    | 372    | 79        | 434    | 17      | 451                      |
| BASILICATA  | 1            | 2             | 26            | 2                     | 26     | 5         | 31     | -       | 31                       |
| CALABRIA  | -            | -             | -             | -                     | -      | -         | -      | -       | -                        |
| SICILIA   | N.D.         | N.D.          | N.D.          | N.D.                  | N.D.   | N.D.      | N.D.   | N.D.    | N.D.                     |
| SARDEGNA  | -            | -             | -             | -                     | -      | -         | -      | -       | -                        |
| TOTALE  | 62           | 429           | 448           | 190                   | 806    | 323       | 880    | 249     | 1.129                    |

- elaborazione D.G.I. su dati D.R.L.

N.D. - dati non disponibili

TAB. N. 10 - LAVORATORI IMPEGNATI AL 31/12/1999 PER TIPOLOGIA DI PROVENIENZA E FASCE D'ETA'

| LAVORATORI IMPEGNATI IN L.S.U.<br>AL 31.12.1999 |     | FINO<br>A 29<br>ANNI | %    |
|---|-----|----------------------|------|
| <b>PROGETTI LOCALI</b>                          |     |                      |      |
| LAVORATORI                                      | (1) | 5.134                | 52,0 |
| SUSSIDIATI                                      | (2) | 4.089                | 41,4 |
| PERCETTORI TRATT.<br>PREVIDENZIALI              | (3) | 467                  | 4,7  |
| ART.1 C.10                                      | (4) | 23                   | 0,2  |
| ART.1 C.2                                       | (5) | 94                   | 1,0  |
| ART.1 C.2                                       | (6) | 62                   | 0,6  |
| TOTALE  |     | 9.869                |      |

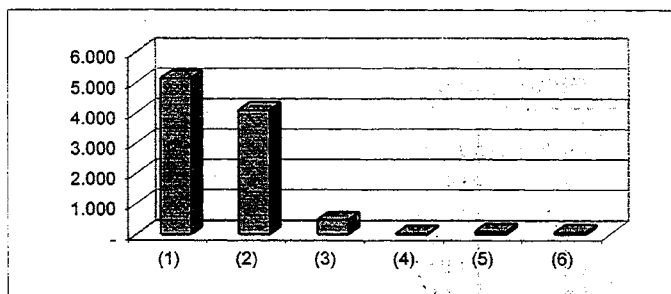

| LAVORATORI IMPEGNATI IN L.S.U.<br>AL 31.12.1999 |     | DA<br>30 A 39<br>ANNI | %    |
|---|-----|-----------------------|------|
| <b>PROGETTI LOCALI</b>                          |     |                       |      |
| LAVORATORI                                      | (1) | 21.640                | 67,0 |
| SUSSIDIATI                                      | (2) | 7.968                 | 24,7 |
| PERCETTORI TRATT.<br>PREVIDENZIALI              | (3) | 1.615                 | 5,0  |
| ART.1 C.10                                      | (4) | 29                    | 0,1  |
| ART.1 C.10                                      | (5) | 626                   | 1,9  |
| ART.1 C.2                                       | (6) | 429                   | 1,3  |
| TOTALE  |     | 32.307                |      |

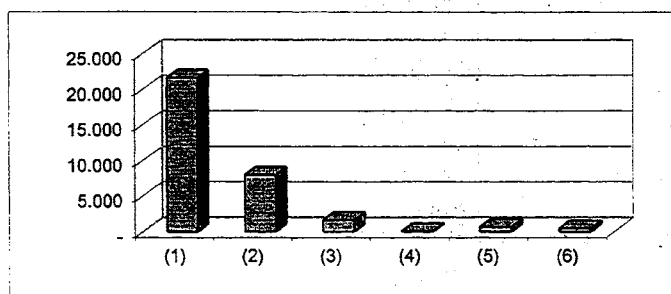

| LAVORATORI IMPEGNATI IN L.S.U.<br>AL 31.12.1999 |     | DA<br>40 A 49<br>ANNI | %    |
|---|-----|-----------------------|------|
| <b>PROGETTI LOCALI</b>                          |     |                       |      |
| LAVORATORI                                      | (1) | 28.732                | 74,2 |
| SUSSIDIATI                                      | (2) | 5.928                 | 15,3 |
| PERCETTORI TRATT.<br>PREVIDENZIALI              | (3) | 2.629                 | 6,8  |
| ART.1 C.10                                      | (4) | 85                    | 0,2  |
| ART.1 C.10                                      | (5) | 894                   | 2,3  |
| ART.1 C.2                                       | (6) | 448                   | 1,2  |
| TOTALE  |     | 38.716                |      |

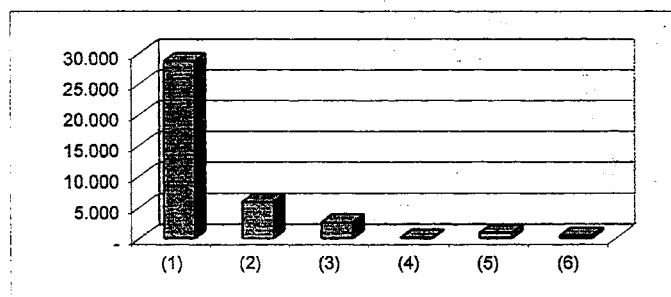

| LAVORATORI IMPEGNATI IN L.S.U.<br>AL 31.12.1999 |     | 50<br>ANNI E<br>OLTRE | %    |
|---|-----|-----------------------|------|
| <b>PROGETTI LOCALI</b>                          |     |                       |      |
| LAVORATORI                                      | (1) | 13.461                | 66,0 |
| SUSSIDIATI                                      | (2) | 2.189                 | 10,7 |
| PERCETTORI TRATT.<br>PREVIDENZIALI              | (3) | 3.819                 | 18,7 |
| ART.1 C.10                                      | (4) | 54                    | 0,3  |
| ART.1 C.10                                      | (5) | 668                   | 3,3  |
| ART.1 C.2                                       | (6) | 190                   | 0,9  |
| TOTALE  |     | 20.381                |      |

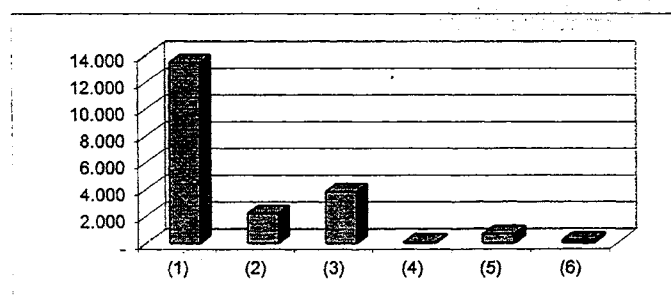

- elaborazione D.G.I. su dati D.R.L.

(1) - LAVORATORI PROVENIENTI DA TRATTAMENTI PREVIDENZIALI ( LAVORATORI GIA' USUFRUENTI DEL SUSSIDIO IN PRECEDENTI PROGETTI DI L.S.U. E LAVORATORI ISCRITTI AL COLLOCAMENTO DA OLTRE 24 MESI )

(2) - DISOCCUPATI DI LUNGA DURATA CHE NON HANNO MAI BENEFICIATO DI TRATTAMENTI PREVIDENZIALI E LAVORATORI ISCRITTI ALLE LISTE DI MOBILITA' NON PERCETTORI DI INDENNITA'

(3) - LAVORATORI PERCETTORI DI INDENNITA' DI MOBILITA'

(4) - LAVORATORI PERCETTORI DEL TRATTAMENTO DI CASSA INTEGRAZIONE GUADAGNI STRAORDINARIA

(5) - LAVORATORI CESSATI DAI TRATTAMENTI DI CIGS E MOBILITA' NEL CORSO DELL'UTILIZZAZIONE IN PROGETTI DI L.S.U. E SUCCESSIVAMENTE IMPEGNATI CON SUSSIDIO

(6) - GRUPPI DI LAVORATORI ESPRESSAMENTE INDIVIDUATI NEI PROGETTI FORMULATI CON RIFERIMENTO A CRISI AZIENDALI, DI SETTORE O DI AREA.

TAB. N. 11 - LAVORATORI IMPEGNATI AL 31/12/1999 PER TIPOLOGIA DI PROVENIENZA E QUALIFICA

| LAVORATORI IMPEGNATI IN L.S.U.<br>AL 31.12.1999 |     |        |      |
|---|-----|--------|------|
| PROGETTI LOCALI                                 |     | OPERAI | %    |
| LAVORATORI                                      | (1) | 55.461 | 71,1 |
| SUSSIDIATI                                      | (2) | 12.908 | 16,5 |
| PERCETTORI TRATT.                               | (3) | 6.666  | 8,5  |
| PREVIDENZIALI                                   | (4) | 123    | 0,2  |
| ART.1 C.10                                      | (5) | 2.044  | 2,6  |
| ART.1 C.2                                       | (6) | 806    | 1,0  |
| TOTALE  |     | 78.008 |      |

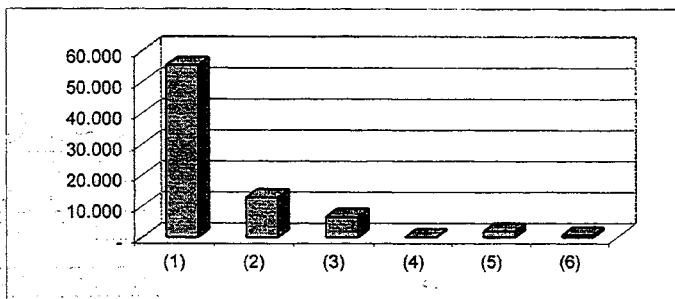

| LAVORATORI IMPEGNATI IN L.S.U.<br>AL 31.12.1999 |     |           |      |
|---|-----|-----------|------|
| PROGETTI LOCALI                                 |     | IMPIEGATI | %    |
| LAVORATORI                                      | (1) | 13.506    | 58,1 |
| SUSSIDIATI                                      | (2) | 7.266     | 31,2 |
| PERCETTORI TRATT.                               | (3) | 1.864     | 8,0  |
| PREVIDENZIALI                                   | (4) | 68        | 0,3  |
| ART.1 C.10                                      | (5) | 238       | 1,0  |
| ART.1 C.2                                       | (6) | 323       | 1,4  |
| TOTALE  |     | 23.265    |      |

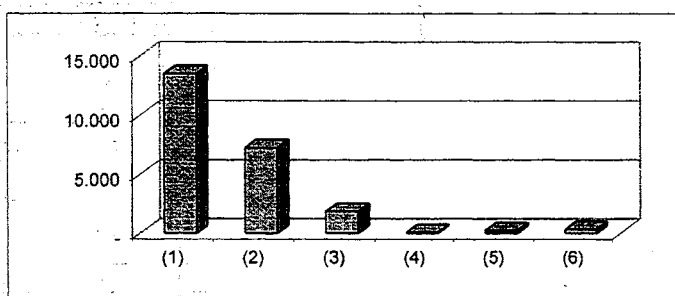

- elaborazione D.G.I. su dati D.R.L.

TAB. N. 12 - LAVORATORI IMPEGNATI AL 31/12/1999 PER TIPOLOGIA DI PROVENIENZA E SESSO

| LAVORATORI IMPEGNATI IN L.S.U.<br>AL 31.12.1999 |     |        |      |
|---|-----|--------|------|
| PROGETTI LOCALI                                 |     | MASCHI | %    |
| LAVORATORI                                      | (1) | 44.057 | 70,1 |
| SUSSIDIATI                                      | (2) | 11.078 | 17,6 |
| PERCETTORI TRATT.                               | (3) | 4.945  | 7,9  |
| PREVIDENZIALI                                   | (4) | 119    | 0,2  |
| ART.1 C.10                                      | (5) | 1.751  | 2,8  |
| ART.1 C.2                                       | (6) | 880    | 1,4  |
| TOTALE  |     | 62.830 |      |

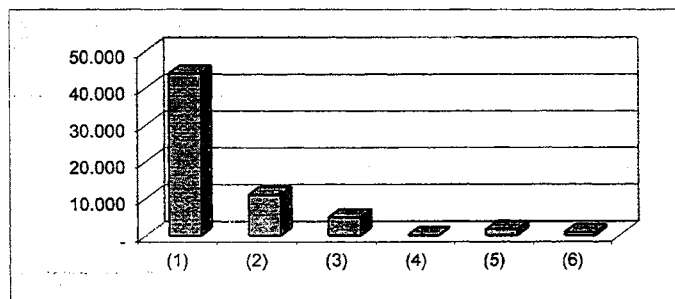

| LAVORATORI IMPEGNATI IN L.S.U.<br>AL 31.12.1999 |     |         |      |
|---|-----|---------|------|
| PROGETTI LOCALI                                 |     | FEMMINE | %    |
| LAVORATORI                                      | (1) | 24.910  | 64,8 |
| SUSSIDIATI                                      | (2) | 9.096   | 23,7 |
| PERCETTORI TRATT.                               | (3) | 3.585   | 9,3  |
| PREVIDENZIALI                                   | (4) | 72      | 0,2  |
| ART.1 C.10                                      | (5) | 531     | 1,4  |
| ART.1 C.2                                       | (6) | 249     | 0,6  |
| TOTALE  |     | 38.443  |      |

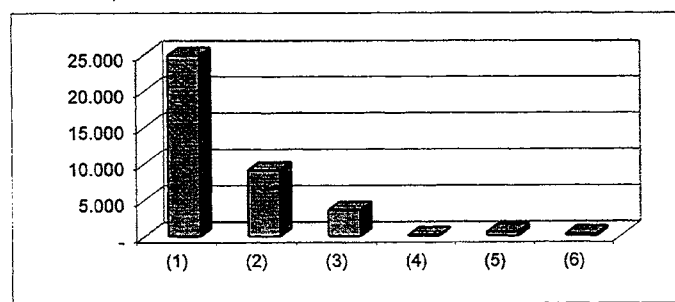

- elaborazione D.G.I. su dati D.R.L.

(1) - LAVORATORI PROVENIENTI DA TRATTAMENTI PREVIDENZIALI ( LAVORATORI GIA' USUFRUENTI DEL SUSSIDIO IN PRECEDENTI PROGETTI DI L.S.U. E LAVORATORI ISCRITTI AL COLLOCAMENTO DA OLTRE 24 MESI )

(2) - DISOCCUPATI DI LUNGA DURATA CHE NON HANNO MAI BENEFICIATO DI TRATTAMENTI PREVIDENZIALI E LAVORATORI ISCRITTI ALLE LISTE DI MOBILITA' NON PERCETTORI DI INDENNITA'

(3) - LAVORATORI PERCETTORI DI INDENNITA' DI MOBILITA'

(4) - LAVORATORI PERCETTORI DEL TRATTAMENTO DI CASSA INTEGRAZIONE GUADAGNI STRAORDINARIA

(5) - LAVORATORI CESSATI DAI TRATTAMENTI DI CIGS E MOBILITA' NEL CORSO DELL'UTILIZZAZIONE IN PROGETTI DI L.S.U. E SUCCESSIVAMENTE IMPEGNATI CON SUSSIDIO

(6) - GRUPPI DI LAVORATORI ESPRESSAMENTE INDIVIDUATI NEI PROGETTI FORMULATI CON RIFERIMENTO A CRISI AZIENDALI, DI SETTORE O DI AREA.

TAB. N. 13 - RIEPILOGO DEI LAVORATORI IMPEGNATI PER FASCE D'ETA'

| LAVORATORI IMPEGNATI<br>IN L.S.U. AL 31.12.1999 |         |
|---|---------|
| PROGETTI LOCALI                                 |         |
| FINO A 29 ANNI                                  | 9.869   |
| DA 30 A 39 ANNI                                 | 32.307  |
| DA 40 A 49 ANNI                                 | 38.716  |
| 50 ANNI E OLTRE                                 | 20.381  |
| TOTALE  | 101.273 |

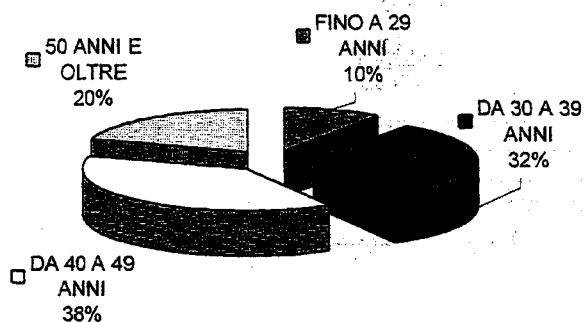

- elaborazione D.G.I. su dati D.R.L.

TAB. N.14 - RIEPILOGO DEI LAVORATORI IMPEGNATI PER QUALIFICA

| LAVORATORI IMPEGNATI<br>IN L.S.U. AL 31.12.1999 |         |
|---|---------|
| PROGETTI LOCALI                                 |         |
| OPERAI  | 78.008  |
| IMPIEGATI                                       | 23.265  |
| TOTALE  | 101.273 |

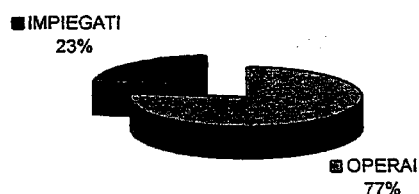

- elaborazione D.G.I. su dati D.R.L.

TAB. N.15 - RIEPILOGO DEI LAVORATORI IMPEGNATI PER SESSO

| LAVORATORI IMPEGNATI<br>IN L.S.U. AL 31.12.1999 |         |
|---|---------|
| PROGETTI LOCALI                                 |         |
| MASCHI  | 62.830  |
| FEMMINE   | 38.443  |
| TOTALE  | 101.273 |



- elaborazione D.G.I. su dati D.R.L.

TAB. N. 16 - ANDAMENTO DEI LAVORATORI IMPEGNATI

| PROGETTI LOCALI                 |               | 30.6.99        | 30.9.99        | 31.12.99       | VARIAZIONE     | VARIAZ. %    |
|---------------------------------|---------------|----------------|----------------|----------------|----------------|--------------|
| LAVORATORI                      | (1)           | 68.484         | 69.719         | 68.967         | 483            | 0,7          |
| SUSSIDIATI                      | (2)           | 23.133         | 21.983         | 20.174         | - 2.959        | - 12,8       |
| PERCETTORI TRATT. PREVIDENZIALI | MOBILITA' (3) | 10.680         | 9.408          | 8.530          | - 2.150        | - 20,1       |
|                                 | C.I.G.S. (4)  | 339            | 242            | 191            | - 148          | - 43,7       |
| ART.1 C.10                      | (5)           | 2.385          | 2.384          | 2.282          | - 103          | - 4,3        |
| ART.1 C.2                       | (6)           | 1.144          | 890            | 1.129          | - 15           | - 1,3        |
| <b>TOTALI</b>                   |               | <b>106.165</b> | <b>104.626</b> | <b>101.273</b> | <b>- 4.892</b> | <b>- 4,6</b> |

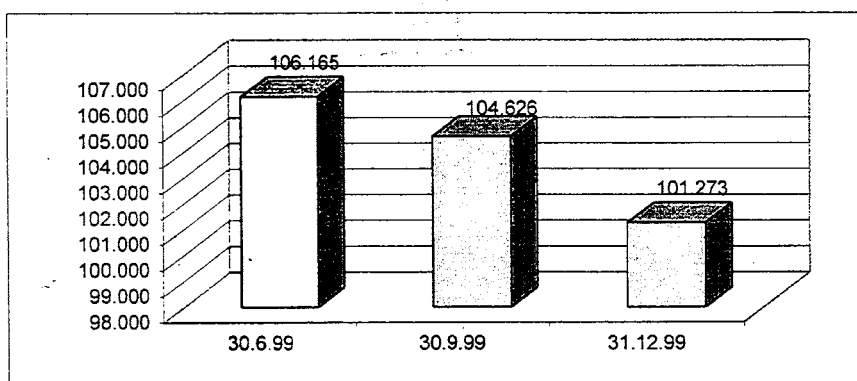

elaborazione D.G.I. su dati D.R.L.

TAB. N. 17 - ANDAMENTO DEI LAVORATORI SUSSIDIATI IMPEGNATI

| PROGETTI LOCALI |     | 30.6.99       | 30.9.99       | 31.12.99      | VARIAZIONE     | VARIAZ. %    |
|-----------------|-----|---------------|---------------|---------------|----------------|--------------|
| LAVORATORI      | (1) | 68.484        | 69.719        | 68.967        | 483            | 0,7          |
| SUSSIDIATI      | (2) | 23.133        | 21.983        | 20.174        | - 2.959        | - 12,8       |
| ART.1 C.10      | (5) | 2.385         | 2.384         | 2.282         | - 103          | - 4,3        |
| ART.1 C.2       | (6) | 1.144         | 890           | 1.129         | - 15           | - 1,3        |
| <b>TOTALI</b>   |     | <b>95.146</b> | <b>94.976</b> | <b>92.552</b> | <b>- 2.594</b> | <b>- 2,7</b> |

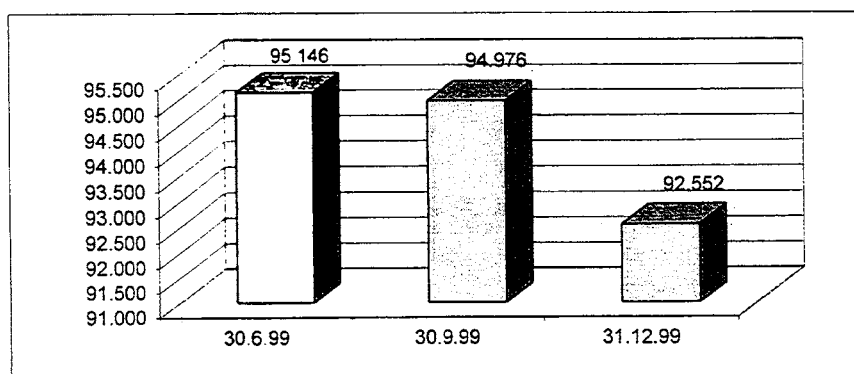

elaborazione D.G.I. su dati D.R.L.

TAB. N. 18 - RIEPILOGO NAZIONALE DEI LAVORATORI AVVIATI NEL II° SEMESTRE 1999

| TABELLA (A)       |              | FINO<br>A 29 | DA<br>30 A 39 | DA<br>40 A 49 | 50<br>ANNI E |        |           |        |         | TOTALE<br>LAVORATORI<br>AVVIATI | NUMERO<br>LAVORATORI<br>RIASSEGNA TI |
|-------------------|--------------|--------------|---------------|---------------|--------------|--------|-----------|--------|---------|---------------------------------|--------------------------------------|
|                   |              | ANNI         | ANNI          | ANNI          | OLTRE        | OPERAI | IMPIEGATI | MASCHI | FEMMINE |                                 |                                      |
| LAVORATORI        | (1)          | 1.371        | 4.342         | 4.211         | 2.802        | 9.541  | 3.185     | 7.437  | 5.289   | 12.726                          | 9.214                                |
| SUSSIDIATI        | (2)          | 1.056        | 2.199         | 1.348         | 613          | 2.836  | 2.380     | 2.514  | 2.702   | 5.216                           | 1.635                                |
| PERCETTORI TRATT. | MOBILITA'(3) | 230          | 632           | 970           | 1.445        | 2.744  | 533       | 1.678  | 1.599   | 3.277                           | 746                                  |
| PREVIDENZIALI     | C.I.G.S. (4) | 7            | 19            | 30            | 30           | 61     | 25        | 70     | 16      | 86                              | 22                                   |
| ART.1 C.10        | (5)          | 11           | 132           | 121           | 80           | 326    | 18        | 286    | 58      | 344                             | 232                                  |
| ART.1 C.2         | (6)          | 16           | 65            | 36            | 21           | 98     | 40        | 120    | 18      | 138                             | 126                                  |
| TOTALE            |              | 2.691        | 7.389         | 6.716         | 4.991        | 15.606 | 6.181     | 12.105 | 9.682   | 21.787                          | 11.975                               |

- elaborazione D.G.I. su dati D.R.L.

TAB. N.19 - RIEPILOGO NAZIONALE DEI LAVORATORI CESSATI NEL II° SEMESTRE 1999

| TABELLA (B)       |              | FINO<br>A 29 | DA<br>30 A 39 | DA<br>40 A 49 | 50<br>ANNI E |        |           |        |         | TOTALE<br>DEI<br>CESSATI |
|-------------------|--------------|--------------|---------------|---------------|--------------|--------|-----------|--------|---------|--------------------------|
|                   |              | ANNI         | ANNI          | ANNI          | OLTRE        | OPERAI | IMPIEGATI | MASCHI | FEMMINE |                          |
| LAVORATORI        | (1)          | 827          | 2.325         | 2.530         | 2.728        | 6.907  | 1.503     | 4.629  | 3.781   | 8.410                    |
| SUSSIDIATI        | (2)          | 1.181        | 1.674         | 1.214         | 929          | 3.129  | 1.869     | 2.471  | 2.527   | 4.998                    |
| PERCETTORI TRATT. | MOBILITA'(3) | 245          | 532           | 952           | 1.415        | 2.673  | 471       | 1.470  | 1.674   | 3.144                    |
| PREVIDENZIALI     | C.I.G.S. (4) | 27           | 106           | 110           | 133          | 366    | 10        | 234    | 142     | 376                      |
| ART.1 C.10        | (5)          | 8            | 22            | 38            | 76           | 133    | 11        | 80     | 64      | 144                      |
| ART.1 C.2         | (6)          | 6            | 25            | 18            | 15           | 55     | 9         | 49     | 15      | 64                       |
| TOTALE            |              | 2.294        | 4.684         | 4.862         | 5.296        | 13.263 | 3.873     | 8.933  | 8.203   | 17.136                   |

- elaborazione D.G.I. su dati D.R.L.

(1) - LAVORATORI PROVENIENTI DA TRATTAMENTI PREVIDENZIALI (LAVORATORI GIA' USUFRUENTI DEL SUSSIDIO IN PRECEDENTI PROGETTI DI L.S.U. E LAVORATORI ISCRITTI AL COLLOCAMENTO DA OLTRE 24 MESI )

(2) - DISOCCUPATI DI LUNGA DURATA CHE NON HANNO MAI BENEFICIATO DI TRATTAMENTI PREVIDENZIALI E LAVORATORI ISCRITTI ALLE LISTE DI MOBILITA' NON PERCETTORI DI INDENNITA'.

(3) - LAVORATORI PERCETTORI DI INDENNITA' DI MOBILITA'

(4) - LAVORATORI PERCETTORI DEL TRATTAMENTO DI CASSA INTEGRAZIONE GUADAGNI STRAORDINARIA

(5) - LAVORATORI CESSATI DAI TRATTAMENTI DI CIGS E MOBILITA' NEL CORSO DELL'UTILIZZAZIONE IN PROGETTI DI L.S.U. E SUCCESSIVAMENTE IMPEGNATI CON SUSSIDIO

(6) - GRUPPI DI LAVORATORI ESPRESSAMENTE INDIVIDUATI NEI PROGETTI FORMULATI CON RIFERIMENTO A CRISI AZIENDALI, DI SETTORE O DI AREA