

Anno 2002 (cons.)

Tipologia prestazioni (a)	Numero prestazioni				Importo medio annuo (euro '000)	Spesa per prestazioni (euro mln)
	Cessate nell'anno	Nuove prestazioni nell'anno	Numero prestazioni al 31/12/2002	Numero medio prestazioni		
<b>Prestazioni previdenziali (b)</b>	<b>2.876</b>	<b>6.422</b>	<b>103.207</b>		<b>6,3</b>	<b>654,3</b>
Pensioni vecchiaia	1.607	4.091	65.975		7,4	486,7
Pensioni anzianità						
Pensioni superstiti	946	1.948	32.250		4,3	140,0
Pensioni inabilità e di invalidità	323	383	4.982		3,4	16,8
<b>Altre prestazioni previdenziali (b)</b>			<b>11.236</b>			<b>10,8</b>

Altre prestazioni (b)

NOTE

(a) Dettagliare per ciascuna delle 3 macro-categorie individuate le prestazioni erogate

(b) Si tratta delle prestazioni integrative di previdenza, analizzate in dettaglio nella tavola 6-2 che riporta i valori del consuntivo 2002.

Anno 2003 (prev.)

Tipologia prestazioni (a)

Prestazioni previdenziali (b)

Pensioni vecchiaia

Pensioni anzianità

Pensioni superstiti

Pensioni inabilità e di invalidità

Altre prestazioni previdenziali (b)

Altre prestazioni (b)

	Numero prestazioni			Importo medio annuo (euro '000)	Spesa per prestazioni (euro mln)
	Cessate nell'anno	Nuove prestazioni nell'anno	Numero prestazioni al 31/12		
					<b>686,9</b>
					516,5
					149,1
					21,3
					14,7 (*)

NOTE

(a) Dettagliare per ciascuna delle 3 macro-categorie individuate le prestazioni erogate

(b) Si tratta delle prestazioni integrative di previdenza, analizzate in dettaglio nella tavola 6-2 che riporta i valori del consuntivo 2002.

(\*) L'aumento rispetto agli anni precedenti è dovuto al rinnovo della polizza assicurativa, con nuove condizioni di prestazioni, il cui costo è passato da 1,770 mln di euro nel 2002 a 4,600 mln di euro nel 2003

**TAVOLA 4**  
**Gestioni trattamenti previdenziali: indicatori di equilibrio finanziario (a)**

## INDICATORI DI EQUILIBRIO FINANZIARIO

Rapporti demografici				
Dati di stock		Dati di flusso		Rapporto normativo - istituzionale
N. assicurati tot / N. prestazioni tot.	N. assicurati attivi / N. prestazioni tot.	Cessaz. di assicurati / Nuovi assicurati	Cessaz. pensioni / Nuove pensioni	Pensione media / retribuzione media
(A)	(B)	(C)	(D)	(E)

Prev. 2002  
 Cons 2002  
 Prev 2003

4,35                      2,96    0,45

Aliquota contributiva legale	Aliquota di equilibrio previdenziale		Aliquota contributiva effettiva	Percentuale di copertura		Spesa pensioni / PIL
	Spesa per pensione tot. / monte retrib.	Spesa pens. a carico gestione / Monte retrib.		Entrate contributive / Spesa per pensioni tot	Entrate contributive / Spesa pens. a carico gestione	
(F)	(G)	(H)	(I)	(L)	(M)	(N)

Prev. 2002  
 Cons 2002  
 Prev 2003

11,50%    0,85    0,85

## NOTE

(a) La tavola riguarda solo le pensioni IVS: gli enti le cui prestazioni non sono riconducibili a tale tipologia di prestazioni non sono tenuti alla compilazione di tale tavola (es. Enpaia, Inail, ecc.)  
 (b) per ENPAM, è necessario fornire il dettaglio ulteriore dei fondi (generale, generici, ecc.) con il subdettaglio delle 3 voci. Per l'INPS è necessario fornire il dettaglio ulteriore dei trattamenti pensionistici dell'Ago, sostitutivi dell'Ago, integrativi dell'Ago, minori e pensioni sociali, articolati per le varie categorie. Per INPDAP va fornito il dettaglio ulteriore di Cpdel, Cps, Cpi, Cpug e Cpts, articolati nelle varie categorie

TAVOLA 5

Gestione indennità di liquidazione: indicatori di equilibrio finanziario (b)

Assicurati			Reimbuz media annua (lit m ni)	Monte retributivo imponibile (€it m ni)	Aliquota contnb legale (%)	Entrate contributive (lit M di)			Anzianità media di servizio (in anni)	Prime liquidazioni			Riliquidazioni			Indicatori (a)		
Numero iscritti al 31/12	Numero cessati nell'anno	Numero nuovi iscritti nell'anno				Datori di lavoro	Iscritti	Totale		Numero liquidaz	Spesa (Lit M di)	Importo medio annuo (lit m ni)	Numero liquidaz	Spesa (Lit M di)	Importo medio annuo (lit m ni)	Aliquota di equilibrio	Entrate / Spesa	Liquid. media / Retnb Media
(A)	(B)	(C)	(D)	(E)	(F)	(G)	(H)	(I)	(L)	(M)	(N)	(O)	(P)	(Q)	(R)	(N)/(E)	(I)/(N)	(O)/(D)
(**)																		
Prev 2002																		
Cons 2002 (*)	317 976					227,5			10,95	61 701	133,3	2 160,4		2,8			1,57	
Prev 2003																		

Prev 2002  
Cons 2002 (\*)  
Prev 2003

## NOTE

(a) Gli indicatori vanno costruiti sui dati relativi alle prime liquidazioni

(b) Per INPDAP è necessario fornire il dettaglio ex Enpas ed ex Inadel per i vari anni

(\*) Agenti singoli (305.014) ed operanti in società di capitali (12.962) con versamenti nel triennio 2000/2002. Se si considerano gli agenti con almeno un versamento nel periodo 1993/2002 il totale ammonta a 473.150.

(\*\*) Le aliquote degli accantonamenti FIRR, a carico dei datori di lavoro, seguono le proporzioni indicate sotto, per fasce di reddito e tipo di contratto

AGENTI PLURIMANDATARI			
quota provvigi			
aliquota	one da	fino a	
4%	0	6.200,00	
2%	6.200,01	9.300,00	
1%	9.300,01	in poi	
AGENTI MONOMANDATARI			
quota provvigi			
aliquota	one da	fino a	
4%	0	12.400,00	
2%	12.400,01	18.600,00	
1%	18.600,01	in poi	

(\*\*\*) La spesa complessiva comprende anche 9,2 milioni di euro di polizza antilfortunistica

TAVOLA 6

Gestioni trattamenti economici temporanei; indicatori di equilibrio finanziario (a)

Base assicurativa e entrate contributive							Numero prestazioni e onere						Indicatori		
Stock al 31/12	Assicurati		Retribuz. media annua (m.ni di euro)	Monte retributivo imponibile (€)	Aliquota contrib legale (%)	Entrate contributive (m ni di euro)	Numero prestazioni			Importo medio annuo (m.ni di euro)	Spesa per prestazioni (m ni di euro)		N prestazioni / N. assicurati (H)/(A)	Entrate / Spesa (G)/(P)	
	Cessati	Assicurati					Stock al 31/12	Cessate	Liquidate		A carico della gestione	A carico dello stato			Totale
(A)	(B)	(C)	(D)	(E)	(F)	(G)	(H)	(I)	(L)	(M)	(N)	(O)	(P)	(H)/(A)	(G)/(P)

Prev 2002

Cons 2002

Prev 2003

2%

36,6

11.236

10,61

10,81

3,39

## NOTE

(a) per i vari enti è necessario fornire il dettaglio delle varie tipologie di prestazioni (es. indennità di maternità, assegni temporanei di invalidità, trattamenti di disoccupazione) aventi carattere temporaneo

PER IL DETTAGLIO E' STATA INSERITA LA TAVOLA 6-2 PER IL 2002.

N.B. : I versanti sono le Ditte mandanti che si avvalgono degli agenti operanti in soc. di capitale, che ammontano a 12.962 con versamento nel triennio 2000/2002 ed a 23.816 con versamento nel periodo 1993/2002.

Le prestazioni vengono erogate in favore di tutti gli agenti iscritti come persona fisica alla gestione previdenza, che ammontano a 305.014 con versamento nel triennio 2000/2002 ed a 449.334 con versamenti 1993/2002.

## RILEVAZIONE ATTIVITA' ENTI PREVIDENZIALI

ENTE Fondazione ENASARCO  
ANALISI DELLE PRESTAZIONIGestione PIP  
(importi in milioni di euro)

ESERCIZIO 2002

Prestazione	Numero delle prestazioni e/o giornate indenizzate	Durata media (in giorni)	Importo
Liquidazione capitali			
Indennità di premio di servizio			
Indennità di buonuscita			
Assegni per il nucleo familiare			
Trattamenti di disoccupazione			
Trattamenti di cassa integrazione			
Indennità di mobilità			
Assegno per morte	1.764		3,08
Assegni parto	3.825		1,92
Prestazioni crediti e sovvenzioni straordinarie	52		0,01
Borse e assegni di studio			0,80
Soggiorni, case di riposo, convitti, ecc.	5.595		3,20
Polizza assicurativa (1)			1,80
Corsi professionali			
<b>TOTALE</b>	<b>11.236</b>		<b>10,81</b>

(1) E' previsto, a carico del Fondo, il costo di polizze assicurative in favore degli agenti non pensionati, o pensionati ancora in attività per la copertura del rischio di infortunio e di ricovero ospedaliero.

TAVOLA 6-2

**Tavola 7 - dati in Euro Mln**  
**Gestione immobiliare**  
**Consistenza**

**Anno 2002 (prev.)**

	Valore in bilancio	Prezzo d'acquisto	Valore catastale	Valore di mercato
Immobili da reddito locati a terzi				
- adibiti ad usi abitativi	2.409,49	962,60	2.035,08	2.635,11
- adibiti ad usi commerciali	91,02	82,12	57,88	97,02
- adibiti ad uso uffici	460,35	356,73	321,20	458,19
- adibiti ad altri usi	216,65	206,12	105,36	209,97
Immobili strumentali adibiti ad usi diretti	51,40	9,10	37,58	51,96
Terreni edificabili				
Terreni agricoli				
Immobili in corso di acquisizione o costruzione				
<b>Totale (senza terreni edificabili e agricoli)</b>	<b>3.228,91</b>	<b>1.616,67</b>	<b>2.557,10</b>	<b>3.452,25</b>

**Anno 2002 (cons.)**

	Valore in bilancio	Prezzo d'acquisto	Valore catastale	Valore di mercato
Immobili da reddito locati a terzi				
- adibiti ad usi abitativi	2.409,49	962,60	2.035,08	2.690,44
- adibiti ad usi commerciali	91,02	82,12	57,88	97,02
- adibiti ad uso uffici	460,35	356,73	321,20	461,57
- adibiti ad altri usi	32,59	35,58	24,52	36,68
Immobili strumentali adibiti ad usi diretti	51,40	9,10	37,58	51,96
Terreni edificabili				
Terreni agricoli				
Immobili in corso di acquisizione o costruzione				
<b>Totale (senza terreni edificabili e agricoli)</b>	<b>3.044,85</b>	<b>1.446,13</b>	<b>2.476,26</b>	<b>3.337,67</b>

## XIV LEGISLATURA — DISEGNI DI LEGGE E RELAZIONI — DOCUMENTI

**Tavola 7 - dati in Euro '000**  
**Gestione immobiliare**  
**Redditività, altre informazioni**

	2002 (prev.)	2002 (cons.)	2003 (prev.)
<b>Valore di mercato immobili destinati a locazione</b>	<b>3.400.289,30</b>	<b>3.285.720,23</b>	<b>3.257.092,12</b>
<b>Consistenza lorda bilancio fine anno</b>	<b>3.177.507,70</b>	<b>2.993.440,09</b>	<b>2.964.549,27</b>
<b>A Consistenza media lorda anno di riferimento</b>	<b>3.177.507,70</b>	<b>3.039.456,99</b>	<b>2.986.217,39</b>
<b>A1 Consistenza media netta anno di riferimento</b>	<b>3.176.887,95</b>	<b>3.038.888,48</b>	<b>2.985.597,64</b>
<b>B Proventi di competenza</b>			
C Canoni di locazione	118 785,09	104 828,24	112 072,00
D Sanzioni (interessi moratori)	309,87	49,95	310,00
E Rimborsi oneri accessori da locatari	19 844,86	21 667,47	22 033,00
<b>REDDITIVITA' LORDA (C/A)</b>	<b>3,74%</b>	<b>3,45%</b>	<b>3,75%</b>
<b>REDDITIVITA' LORDA (C/A1)</b>	<b>3,74%</b>	<b>3,45%</b>	<b>3,75%</b>
<b>F Costi diretti al lordo rimborso locatari</b>	<b>40.270,05</b>	<b>44.950,37</b>	<b>45.751,23</b>
<b>REDDITIVITA' AL NETTO COSTI DIRETTI ((C+E-F)/A)</b>	<b>3,10%</b>	<b>2,68%</b>	<b>2,96%</b>
<b>H Costi di gestione (I+L+M+N)</b>	<b>4.531,12</b>	<b>3.971,39</b>	<b>4.262,14</b>
I personale diretto	3 419,19	3 124,11	3 670,14
L consulenza immobiliare	1.111,93	847,28	592,00
M intermediazione immobiliare			
N compensi amministratori			
<b>REDDITIVITA' AL NETTO COSTI DIRETTI E DI GESTIONE ((C+E-F-H)/A)</b>	<b>2,95%</b>	<b>2,55%</b>	<b>2,82%</b>
O ICI	17 559,53	17 307,61	18 076,00
P IRPEG	34 348,75	34 820,20	31 021,00
<b>REDDITIVITA' ANTE AMMORTAMENTI ((C+E-F-H-O-P)/A)</b>	<b>1,32%</b>	<b>0,84%</b>	<b>1,17%</b>
<b>Q Ammortamenti</b>	<b>619,75</b>	<b>568,52</b>	<b>619,75</b>
<b>REDDITIVITA' NETTA ((C+E-F-H-O-P-Q)/A)</b>	<b>1,30%</b>	<b>0,82%</b>	<b>1,15%</b>
<b>REDDITIVITA' NETTA ((C+E-F-H-O-P-Q)/A1)</b>	<b>1,30%</b>	<b>0,82%</b>	<b>1,15%</b>
<b>Da specificare aliquota di ammortamento applicata con riferimento a:</b>			
<b>commerciale</b>	<b>0,00%</b>	<b>0,00%</b>	<b>0,00%</b>
<b>residenziale</b>	<b>0,00%</b>	<b>0,00%</b>	<b>0,00%</b>
<b>industriale</b>	<b>1,00%</b>	<b>1,00%</b>	<b>1,00%</b>
<b>Altri dati sul patrimonio immobiliare</b>			
<b>Modalità di gestione del patrimonio</b>			
Interna	79,00%	83,00%	83,00%
Affidata a società di gestione	21,00%	17,00%	17,00%
<b>Sfittanza</b>			
% di sfittanza in termini di numero immobili		4,72%	
% di sfittanza in termini di ricavi realizzabili (ricavi mancati/totale ricavi realizzabili)		5,26%	
<b>Tasso morosità (canoni non pagati nell'anno/tot.canoni competenza)</b>			
Tasso morosità enti pubblici		39,53%	(*)
Tasso morosità soggetti privati		17,73%	

(\*) Per quanto concerne l'elevato tasso di morosità degli enti pubblici, occorre segnalare che il Comune di Roma, titolare di quattro contratti di locazione, a fronte di canoni per 910 000 euro, dovuti per il 2002, nel corso dell'anno ha versato "acconti" per 478 000 euro, senza indicare cosa intendesse saldare. Considerando tali pagamenti, il tasso di morosità scende al 28,13%



Tavola 6  
Gestione mobiliare  
Consistenza, redditi e proventi patrimoniali e redditività (euro Mln)

Anno 2002 (PREV.)	Valore in portafoglio al 31 12	Valore medio in portafoglio (m)	Prezzo d'acquisto	Valore di mercato (e)	Acquisizioni nette	Redditi da interessi utili o partecipazioni (f)		Utili o perdite da realizzo (f)		Plusvalenze o minusvalenze maturate (g)	Interessi passivi (h)	Oneri di gestione (i)
						Lordi	Netti	Lordi	Netti			
						(E)	(F)	(G)	(H)			
	(A)	(B)	(C)	(D)	(E)	(F)	(G)	(H)	(I)	(L)	(M)	

Attività finanziarie  
Attività liquide (a)  
Attività correnti (b)  
PCT  
Titoli (c)  
Azioni e partecipazioni  
Altri investimenti (d)

Anno 2002 (CONS.)	Valore in portafoglio al 31 12	Valore medio in portafoglio (m)	Prezzo d'acquisto	Valore di mercato (e)	Acquisizioni nette	Redditi da interessi utili o partecipazioni (f)		Utili o perdite da realizzo (f)		Plusvalenze o minusvalenze maturate (g)	Interessi passivi (h)	Oneri di gestione (i)
						Lordi	Netti	Lordi	Netti			
						(E)	(F)	(G)	(H)			
	(A)	(B)	(C)	(D)	(E)	(F)	(G)	(H)	(I)	(L)	(M)	

Attività finanziarie  
Attività liquide (a)  
Attività correnti (b)  
PCT  
Titoli (c)  
Azioni e partecipazioni  
Altri investimenti (d)

Anno 2003 (PREV.)	Valore in portafoglio al 31 12	Valore medio in portafoglio (m)	Prezzo d'acquisto	Valore di mercato (e)	Acquisizioni nette	Redditi da interessi utili o partecipazioni (f)		Utili o perdite da realizzo (f)		Plusvalenze o minusvalenze maturate (g)	Interessi passivi (h)	Oneri di gestione (i)
						Lordi	Netti	Lordi	Netti			
						(E)	(F)	(G)	(H)			
	(A)	(B)	(C)	(D)	(E)	(F)	(G)	(H)	(I)	(L)	(M)	

Attività finanziarie  
Attività liquide (a)  
Attività correnti (b)  
PCT  
Titoli (c)  
Azioni e partecipazioni  
Altri investimenti (d)

B. Indicatori di redditività del patrimonio immobiliare (valori percentuali)

Rendimenti lordi (al lordo delle imposte)		Rendimenti netti (al lordo delle imposte)		Risultato di gestione finanziaria			
su attività finanz. tot. (v. in portafoglio)	su titoli, azioni, altri investim.	su attività finanz. tot. (v. in portafoglio)	su titoli, azioni, altri investim.	Risultato lordo di gestione finanziaria / Attività finanz. totali (valore in portafoglio)		Risultato netto di gestione finanziaria / Attività - passività finanz. (valore in portafoglio)	
	(valore in portafoglio)		(valore di mercato)	al lordo imposte	al netto imposte	al lordo imposte	al netto imposte
(E)+(G)+(I)/(A)	(E)+(G)+(I)/(A)	(E)+(G)+(I)/(C)	(F)+(H)+(I)/(A)	(F)+(H)+(I)/(A)	(F)+(H)+(I)/(C)	(E)+(G)+(I)-(M)/(A)	(F)+(H)+(I)-(M)/(A)

Anno 2002 (PREV.)  
Anno 2002 (CONS.)  
Anno 2003 (PREV.)

4,98      5,99                      4,43      5,33                      4,98      4,43                      4,98      4,43

NOTE

- (a) La voce "attività liquide" comprende i conti correnti e altri depositi bancari e postali (buoni fruttiferi, depositi a risparmio, ecc)  
(b) La voce "attività correnti" comprende depositi bancari vincolati, depositi infruttiferi e a risparmio  
(c) La voce "titoli" si riferisce ai titoli a breve e medio lungo termine e comprende i titoli di Stato, le obbligazioni delle banche e delle imprese e i titoli esteri  
(d) La voce "altri investimenti" si riferisce ad altri valori mobiliari, fra cui rientrano i fondi comuni  
(e) Per le attività non quotate va indicato il presumibile valore di realizzo; per le attività liquide e i crediti il valore nominale  
(f) al lordo o al netto di imposte e tasse  
(g) Plusvalenze e minusvalenze maturate ma non ancora realizzate, calcolate come differenza fra i valori mobiliari ai prezzi di mercato ad inizio e a fine anno  
(h) interessi passivi sulle passività finanziarie  
(i) La voce "costi di gestione" comprende le spese sostenute in relazione a società di gestione, banche, imposte e tasse, ecc.  
(l) Media semplice costruita per il complesso degli Enti esaminati. Per il 1997 il valore medio non è stato calcolato in quanto nella maggior parte dei casi i dati non sono disponibili

Tavola 9

La situazione patrimoniale e la costituzione delle riserve (valori espressi in euro mln) (a)

Risultato economico di esercizio	Stato Patrimoniale			Riserve obbligatorie		(b)	
	Attività	Passività	Patrimonio netto al 31/12	Consistenza al 31/12	Assegnazione nell'anno	Patrimonio su pensioni in essere al 31.12.1994	Patrimonio/pensioni in essere
(A)	(B)	(C)	(D)	(E)	(F)	(G)	(H)
Anno 2002 (PREV.)							
Anno 2002 (CONS.)	9,0	5.789,8	2.003,7	3.786,1	3.777,1	9,0	10,51
Anno 2003 (PREV.)	-60,8						5,88

Anno 2002 (PREV.)  
 Anno 2002 (CONS.)  
 Anno 2003 (PREV.)

Indicare la consistenza  
 delle riserve al  
 31/12/1994

**Fondo Previdenza** L. 3.270.964.872.567  
**Fondo Assistenza** L. 854.461.466.369  
**Totale** L. 4.125.426.338.936 pari ad euro 2.130.604.894,43

Entrambe le componenti, in base all'art. 52 del nuovo Regolamento delle prestazioni, vennero unificate nelle riserve tecniche, al momento della privatizzazione

**Pensioni del 1994** L. 697.630.224.411 pari ad euro 360.295.942,41

**Rapporto tra patrimonio 1994 e prestazioni 1994** 5,91%

Tavola 10

I costi di gestione nel loro complesso: indice di costo amministrativo (valori espressi in euro mln)

Costi di gestione (a)						Indice di costo amministrativo				
Costi lordi di gestione					Costi netti di gestione (c)	Spese lorde di gestione / Spesa per prestazioni	Spese nette di gestione / Spesa per prestazioni	Personale/ pensionati	Personale/ iscritti	
Personale in servizio	Personale in quiescenza	Acquisto beni di consumo e servizi	Altri oneri (b)	Totale						
Anno 2002 (PREV.)	21,5	2,3	14,5	2,3	40,6	40,1	6,3%	6,3%		
Anno 2002 (CONS.)	20,2	2,1	13,3	1,5	37,1	36,5	5,7%	5,4%	0,0048	0,0016
Anno 2003 (PREV.)	24,2	2,5	16,3	1,8	44,8	44,2	6,4%	7,3%		
Anno 2003 (PRECONS.)	21,2	2,3	13,0	1,7	38,2		5,7%			

(a) I costi di gestione rappresentano le risorse necessarie per il funzionamento degli uffici dell'Ente. Essi risultano pertanto costituite dalle spese per il personale in attività di servizio e in quiescenza, per gli Organi dell'Ente e per l'acquisto di beni di consumo e servizi; tale posta non comprende gli oneri di gestione imputabili agli immobili locati a terzi e agli immobili adibiti ad usi diversi (termali, case di riposo, ecc.). Dati di competenza

(b) Da specificare in una nota le voci di bilancio che sono state ricomprese nella voce "altri oneri"

(c) I costi di gestione netti si ottengono sottraendo dalle spese lorde i recuperi di costi e le eliminazioni di residui passivi di spese correnti dichiarate insussistenti

La voce "Altri oneri" comprende i compensi ed i rimborsi agli Organi della Fondazione.

Nel preventivo 2003, tra i costi per beni e servizi è stata inserita la polizza assicurativa FIRR, per 8.000.000 di euro.

Nel preventivo 2003, tra le spese per il personale è stato inserito il costo dei Capl area e dei quadri per sei mesi e quello degli altri passaggi di area e di livello.

**Tavola 11**  
**Personale in organico e in servizio per qualifica funzionale e ripartizione territoriale: indice di occupazione e redditività**  
*(consistenze al 31 dicembre)*

	2002 (prev.)		2002 (cons.)		2003 (prev.)		Indice di occupazione			Indice di produttività (a)		
	In organico	In servizio	In organico	In servizio	In organico	In servizio	2002 (prev.)	2002 (cons.)	2003 (prev.)	2002 (prev.)	2002 (cons.)	2003 (prev.)
	(A)	(B)	(A)	(B)	(A)	(B)	(B)/(A)	(B)/(A)	(B)/(A)	(B)/(A)	(B)/(A)	(B)/(A)
Dirigenti				9		13						
Quadri				-		10						
Impiegati				461		465						
Altro				21		-						
<b>NOTE</b>				<b>491</b>		<b>488</b>					360,95	

Gli Enti pubblici possono utilizzare le classificazioni per livello

**Tavola 11 bis**  
**Struttura organizzativa - dimensionamento****STRUTTURA CENTRALE**

Funzioni centrali (a)

Dipendenti interni  
impiegati

Vedi Tavola 11 - ter

415

**STRUTTURA PERIFERICA**

Sedi periferiche (a)

Vedi Tavola 11 quater per il dettaglio

Numero dipendenti per  
sede

76

**STRUTTURA "AZIENDALE" (b)**

Nome società

Attività svolta

**NOTE**

(a) Da completare/ integrare a cura dell'Ente

(b) Indicare eventuali società partecipate dall'Ente, cui sono affidati specifici servizi

**La Fondazione Enasarco ha approvato un nuovo organigramma nel corso del 2003, riportato alla tav. 11 - ter, ma non ha ancora definito la dotazione organica.**

**Quelle esposte nelle tavv. 11, 11 bis e 11 quater sono le consistenze effettive del personale alla data di riferimento e per le sedi indicate.**



### Nuovo organigramma



Tavola 11 - ter

Tavola 12

Gestione delle pratiche e dei ricorsi relativi a domande di prestazione: grado di evasione e costo medio dei ricorsi (c)

Pratiche (a)			Ricorsi			Oneri per la gestione del contenzioso (b)		Indicatori			
Pratiche pervenute nell'anno	Pratiche definite nell'anno	Pratiche giacenti a fine anno	Ricorsi pervenuti nell'anno	Ricorsi definiti nell'anno	Ricorsi giacenti a fine anno		di cui spese legali	Grado di evasione		Costo medio dei ricorsi	Costo medio legale
(A)	(B)	(C)	(D)	(E)	(F)	(G)	(H)	delle pratiche	dei ricorsi		
								(B)/(A)	(E)/(D)	(G)/(F)	(H)/(F)
Anno 2002 (PREV.)											
Anno 2002 (CONS.) (*)	7.071	7.163	1.986	586	408	178		1,01	0,70		
Anno 2003 (PREV.)											

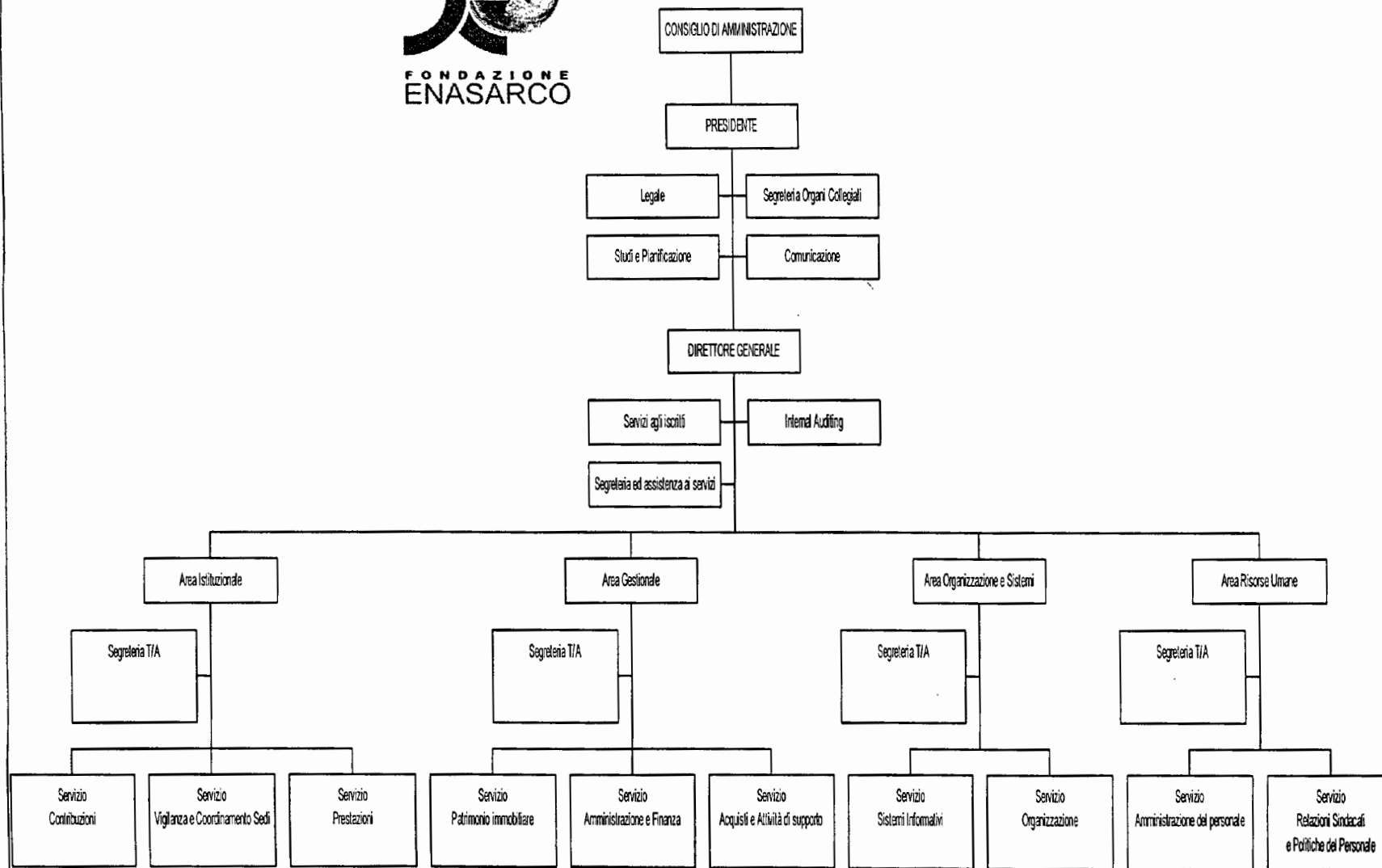
Anno 2002 (PREV.)

Anno 2002 (CONS.) (\*)

Anno 2003 (PREV.)

## NOTE

(a) Il dato si riferisce alle domande di prestazioni pervenute in prima istanza, ad esclusione dei ricorsi esaminati nelle colonne D, E ed F

(b) Spese per il personale, spese legali e altri oneri relativi alla gestione del contenzioso

(c) Per INPDAP e INPS i dati annuali vanno ulteriormente dettagliati per le varie categorie di prestazioni

(\*) Nel totale delle pratiche definite nell'anno 2002 sono state considerate 627 domande respinte.



### SITUAZIONE RICORSI DEL 2002

	Giacenti ad inizio anno	Pervenuti	Totale	Evasi in totale	Evasi dell'anno	Rimasti sul totale	Rimasti dell'anno	% evasione del totale	% evasione dell'anno
<b>Previdenza</b>	315	586	901	712	408	189	178	79,02%	69,62%
<b>Altro (contributi, vigilanza)</b>	202	183	385	194	66	191	117	50,39%	36,07%
<b>TOTALE</b>	<b>517</b>	<b>769</b>	<b>1.286</b>	<b>906</b>	<b>474</b>	<b>380</b>	<b>295</b>	<b>70,45%</b>	<b>61,64%</b>

Per quanto concerne i ricorsi legati ai contributi ed alla attività di vigilanza, occorre segnalare che si tratta di materie sulle quali è spesso necessario intervenire più volte presso le sedi delle Ditte per l'esame della documentazione contabile, lo svolgimento della attività, ecc., prima di poter definire le controversie in merito alla sussistenza o meno di un rapporto di agenzia, per questo il tasso di smaltimento risulta inferiore.

Tavola 12 bis