

Valori dell'esercizio precedente

CONTO ECONOMICO

Valori dell'esercizio

II. CONTO TECNICO DEI RAMI VITA**1. PREMI DELL'ESERCIZIO, AL NETTO DELLE CESSIONI IN RIASSICURAZIONE:**

a) Premi lordi contabilizzati	30	559.741		
b) (-) Premi ceduti in riassicurazione	31		32	559.741

2. PROVENTI DA INVESTIMENTI

a) Proventi derivanti da azioni e quote	33	54.424		
(di cui: provenienti da imprese del gruppo)	34			
b) Proventi derivanti da altri investimenti				
aa) da terreni e fabbricati	35	25.314.467		
bb) da altri investimenti	36	118.899.032	37	144.213.499
(di cui: provenienti da imprese del gruppo)	38			
c) Riprese di rettifiche di valore sugli investimenti	39			
d) Profitti sul realizzo di investimenti	40	52.887.312		
(di cui: provenienti da imprese del gruppo)	41		42	197.155.235

**3. PROVENTI E PLUSVALENZE NON REALIZZATE RELATIVI A INVESTIMENTI A BENEFICIO DI ASSICURATI
I QUALI NE SOPPORTANO IL RISCHIO E A INVESTIMENTI DERIVANTI DALLA GESTIONE DEI FONDI PENSIONE**

43

4. ALTRI PROVENTI TECNICI, AL NETTO DELLE CESSIONI IN RIASSICURAZIONE

44

5. ONERI RELATIVI AI SINISTRI, AL NETTO DELLE CESSIONI IN RIASSICURAZIONE:

a) Somme pagate				
aa) Importo lordo	45	-105.341.083		
bb) (-) Quote a carico dei riassicuratori	46		47	-105.341.083
b) Variazione della riserva per somme da pagare				
aa) Importo lordo	48			
bb) (-) Quote a carico dei riassicuratori	49		50	51 -105.341.083

**6. VARIAZIONE DELLE RISERVE MATEMATICHE E DELLE ALTRE RISERVE TECNICHE,
AL NETTO DELLE CESSIONI IN RIASSICURAZIONE**

a) Riserve matematiche:				
aa) Importo lordo	52	18.317.140		
bb) (-) Quote a carico dei riassicuratori	53		54	18.317.140
b) Riserva premi delle assicurazioni complementari:				
aa) Importo lordo	55			
bb) (-) Quote a carico dei riassicuratori	56		57	
c) Altre riserve tecniche				
aa) Importo lordo	58			
bb) (-) Quote a carico dei riassicuratori	59		60	
d) Riserve tecniche allorché il rischio dell'investimento è sopportato dagli assicurati e derivanti dalla gestione dei fondi pensione				
aa) Importo lordo	61			
bb) (-) Quote a carico dei riassicuratori	62		63	64 18.317.140

Valori dell'esercizio precedente

		140	347.404		
		141		142	347.404
		143	886.604		
(di cui: proventi da imprese del gruppo		144			
	145	32.736.902			
	146	119.006.287	147	151.743.189	
(di cui: proventi da imprese del gruppo			148		
		149			
		150	6.237.695		
(di cui: proventi da imprese del gruppo		151		152	158.867.489
				153	
				154	
	155	-125.822.839			
	156		157	-125.822.839	
	158				
	159		160		161 -125.822.839
	162	24.684.680			
	163		164	24.684.680	
	165				
	166		167		
	168				
	169		170		
	171				
	172		173	174	24.684.680

CONTO ECONOMICO

Valori dell'esercizio

7. RISTORNI E PARTECIPAZIONI AGLI UTILI, AL NETTO DELLE CESSIONI IN RIASSICURAZIONE				65
8. SPESE DI GESTIONE:				
a) Provvigioni di acquisizione	66			
b) Altre spese di acquisizione	67			
c) variazione delle provvigioni e delle spese di acquisizione da ammortizzare	68	-1.032.914		
d) Provvigioni di incasso	69			
e) Altre spese di amministrazione	70	-1.083.932		
f) (-) Provvigioni e partecipazioni agli utili ricevute dai riassicuratori	71		72	-2.116.845
9. ONERI PATRIMONIALI E FINANZIARI:				
a) Oneri di gestione degli investimenti e interessi passivi	73	-53.118.552		
b) Rettifiche di valore sugli investimenti	74	-5.945.386		
c) Perdite sul realizzo di investimenti	75	-25.386.929	76	-84.450.867
10. ONERI PATRIMONIALI E FINANZIARI E MINUSVALENZE NON REALIZZATE RELATIVI A INVESTIMENTI A BENEFICIO DI ASSICURATI I QUALI NE SOPPORTANO IL RISCHIO E A INVESTIMENTI DERIVANTI DALLA GESTIONE DEI FONDI PENSIONE				77
11. ALTRI ONERI TECNICI, AL NETTO DELLE CESSIONI IN RIASSICURAZIONE				78
12. (-) QUOTA DELL'UTILE DEGLI INVESTIMENTI TRASFERITA AL CONTO NON TECNICO (voce III. 4)				79
13. RISULTATO DEL CONTO TECNICO DEI RAMI VITA (voce III. 2)				80 24.123.321
III. CONTO NON TECNICO				
1. RISULTATO DEL CONTO TECNICO DEI RAMI DANNI (voce I. 10)				81
2. RISULTATO DEL CONTO TECNICO DEI RAMI VITA (voce II. 13)				82 24.123.321
3. PROVENTI DA INVESTIMENTI DEI RAMI DANNI:				
a) Proventi derivanti da azioni e quote	83			
(di cui: provenienti da imprese del gruppo)	84			
b) Proventi derivanti da altri investimenti:				
aa) da terreni e fabbricati	85			
bb) da altri investimenti	86	87		
(di cui: provenienti da imprese del gruppo)		88		
c) Riprese di rettifiche di valore sugli investimenti	89			
d) Profitti sul realizzo di investimenti	90			
(di cui: provenienti da imprese del gruppo)	91		92	

Valori dell'esercizio precedente

			175
	176		
	177		
	178	-516.457	
	179		
	180	-1.131.301	
	181		182 -1.647.758
	183	-32.757.314	
	184	-9.412.654	
	185	-2.904.272	186 -45.074.240
			187
			188
			189
			190 11.354.736
			191
			192 11.354.736
		193	
(di cui: provenienti da imprese del gruppo		194	
	195		
	196	197	
(di cui: provenienti da imprese del gruppo		198	
		199	
		200	
(di cui: provenienti da imprese del gruppo		201	202

CONTO ECONOMICO

Valori dell'esercizio

4. (+) QUOTA DELL'UTILE DEGLI INVESTIMENTI TRASFERITA DAL CONTO TECNICO DEI RAMI VITA (voce II. 12)		93
5. ONERI PATRIMONIALI E FINANZIARI DEI RAMI DANNI:		
a) Oneri di gestione degli investimenti e interessi passivi	94	
b) Rettifiche di valore sugli investimenti	95	
c) Perdite sul realizzo di investimenti	96	97
6. (-) QUOTA DELL'UTILE DEGLI INVESTIMENTI TRASFERITA AL CONTO TECNICO DEI RAMI DANNI (voce I. 2)		98
7. ALTRI PROVENTI	99	9.331.273
8. ALTRI ONERI	100	-20.970.724
9. RISULTATO DELL'ATTIVITA' ORDINARIA	101	12.483.871
10. PROVENTI STRAORDINARI	102	22.431.041
11. ONERI STRAORDINARI	103	-8.746.081
12. RISULTATO DELL'ATTIVITA' STRAORDINARIA	104	13.684.960
13. RISULTATO PRIMA DELLE IMPOSTE	105	26.168.831
14. IMPOSTE SUL REDDITO DELL'ESERCIZIO	106	-16.983.471
15. UTILE (PERDITA) D'ESERCIZIO	107	9.185.360

ANNO DEL BILANCIO PRECEDENTE

	203	
204		
205		
206	207	
	208	
	209	9.257.836
	210	-18.394.935
	211	2.217.636
	212	34.011.529
	213	-15.856.658
	214	18.154.871
	215	20.372.508
	216	-12.835.722
	217	7.536.786

CONCESSIONARIA SERVIZI ASSICURATIVI PUBBLICI
(CONSAP) S.p.A.

BILANCIO D'ESERCIZIO 2002

INDICE

Bilancio d'Esercizio

Composizione degli Organi Statutari

Convocazione di assemblea

Relazione sulla gestione

Bilancio di esercizio al 31 dicembre 2002

Stato Patrimoniale

Conto Economico

Nota integrativa al bilancio dell'esercizio 2002

Forma e contenuto del Bilancio d'Esercizio

Parte A: Criteri di valutazione

Parte B: informazione sullo Stato Patrimoniale e sul Conto Economico

Parte C: Altre informazioni

Allegati alla Nota integrativa

Altri allegati al bilancio

Relazione del Collegio dei Sindaci

Relazione della società di revisione

Relazione dell'Attuario

Sintesi delle deliberazioni dell'Assemblea dei Soci

CONSIGLIO DI AMMINISTRAZIONE

alla data di approvazione del bilancio dell'esercizio 2002

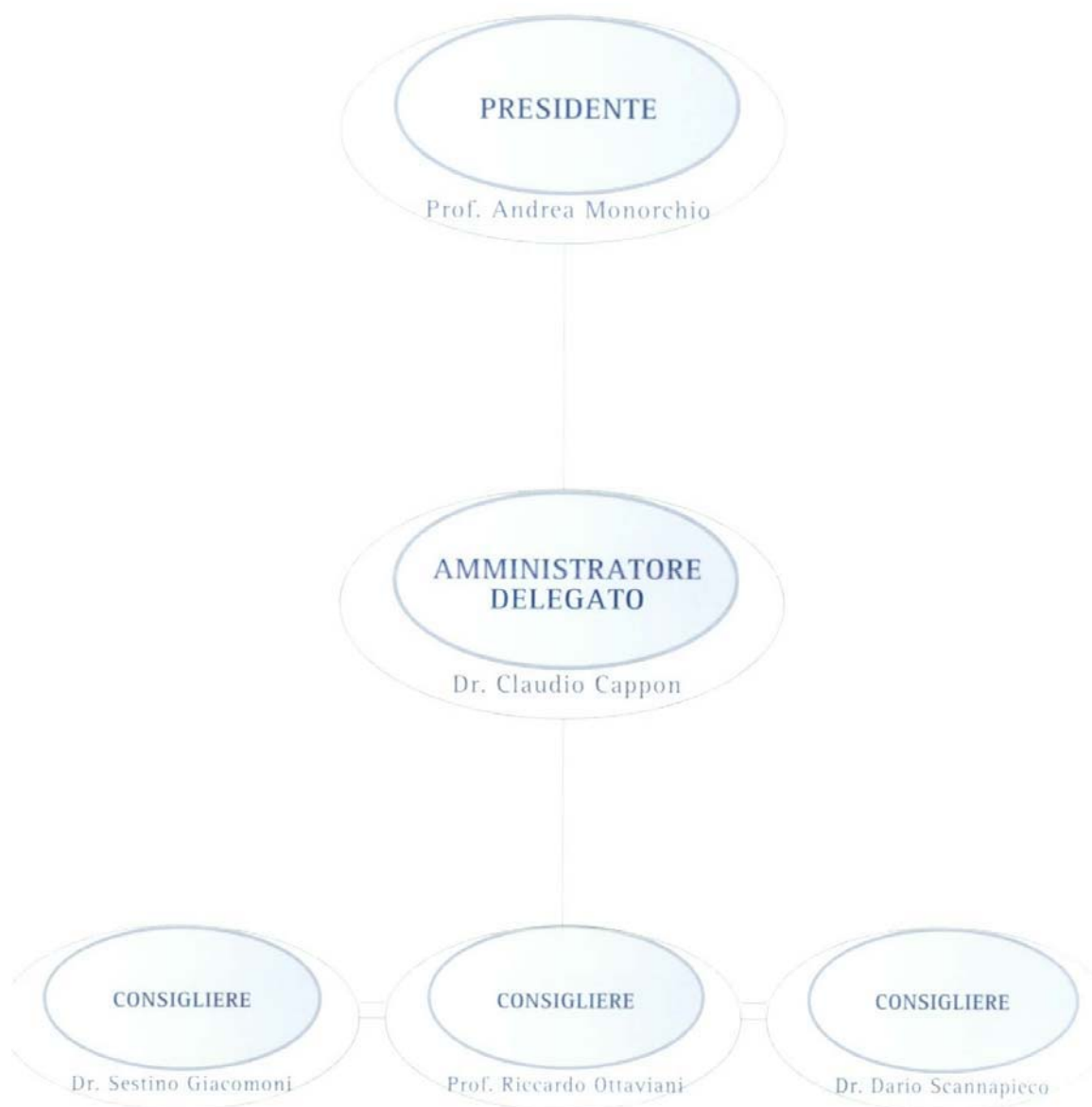

COLLEGIO SINDACALE

alla data di approvazione del bilancio dell'esercizio 2002

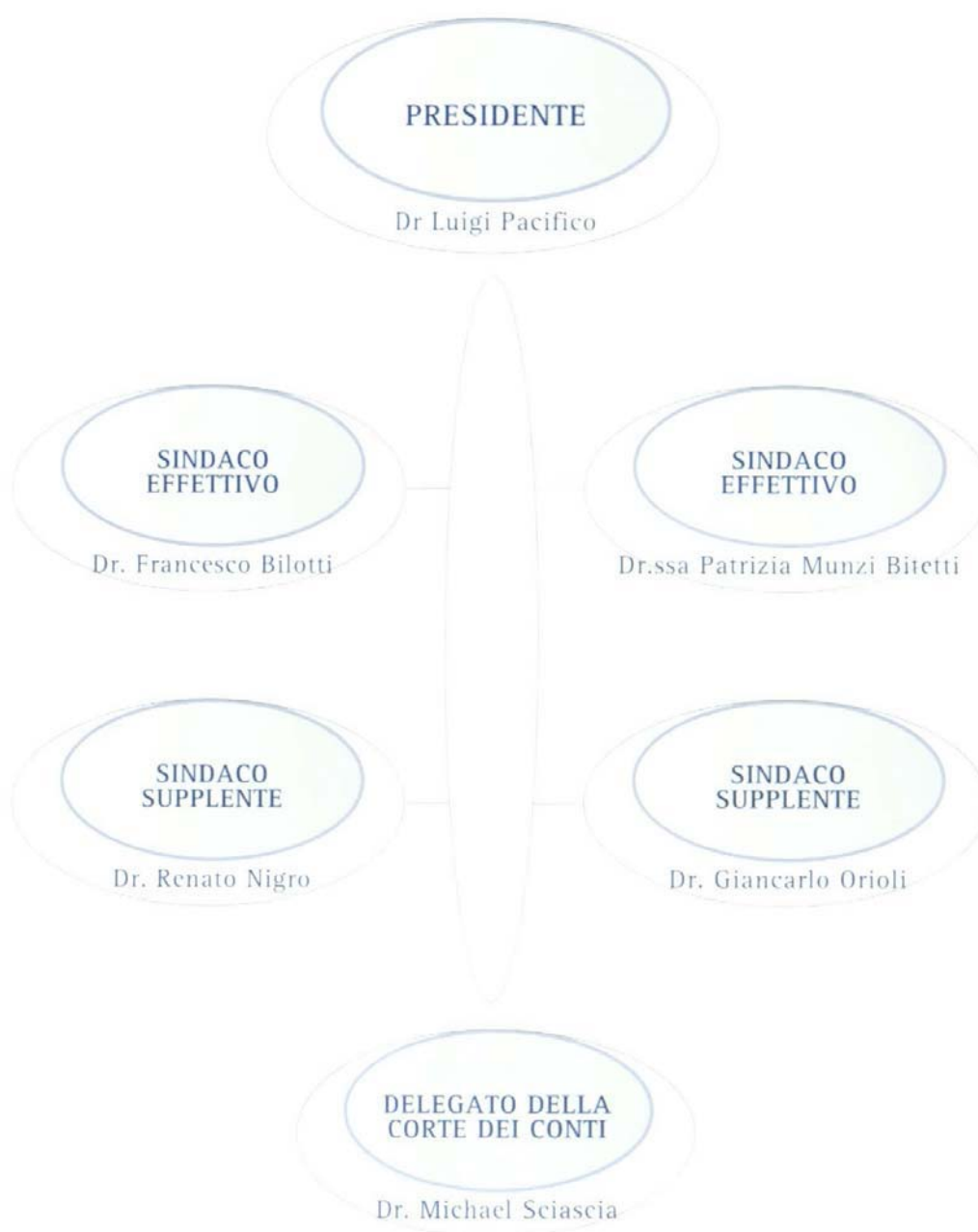

AVVISO DI CONVOCAZIONE DI ASSEMBLEA

(pubblicato sulla G.U. – Foglio delle inserzioni n.116 del 21 maggio 2003)

Gli azionisti della CONSAP Concessionaria Servizi Assicurativi Pubblici S.p.A. sono convocati in Assemblea ordinaria presso la sede sociale in Roma, Via Yser n. 14 per il giorno 17 giugno 2003 alle ore 11,00, in prima convocazione, ed occorrendo, per il giorno 24 giugno 2003, in seconda convocazione, stessi luogo ed ora, per discutere e deliberare sul seguente

Ordine del giorno

1. Bilancio al 31 dicembre 2002, relazioni del Consiglio di Amministrazione e del Collegio Sindacale: deliberazioni inerenti e conseguenti;
2. Varie ed eventuali.

Per l'intervento in Assemblea valgono le norme di legge e di statuto.

p. Il Consiglio di Amministrazione
Il Presidente
(Prof. Andrea Monorchio)