

**N. 3201**  
**TAB. 14**  
ANNESSE 93

# CAMERA DEI DEPUTATI

---

## **DISEGNO DI LEGGE**

PRESENTATO DAL MINISTRO DELL'ECONOMIA E DELLE FINANZE  
**(TREMONTI)**

---

Bilancio di previsione dello Stato per l'anno finanziario 2003  
e bilancio pluriennale per il triennio 2003-2005

---

*Presentato il 30 settembre 2002*

---

## **TABELLA n. 14**

**Stato di previsione del Ministero per i  
beni e le attività culturali per l'anno finanziario 2003**

---

**ANNESSE N. 93**

---

**CONTO CONSUNTIVO**  
**FONDAZIONE GIOACCHINO ROSSINI – PESARO**  
ESERCIZIO FINANZIARIO 2001

PAGINA BIANCA

**ANNESSO N. 93**

**allo stato di previsione del Ministero per i beni e le attività culturali  
per l'anno finanziario 2003**

---

**CONTO CONSUNTIVO**

**FONDAZIONE GIOACCHINO ROSSINI - PESARO**

**ESERCIZIO FINANZIARIO 2001**

PAGINA BIANCA



FONDAZIONE GIOACCHINO ROSSINI  
61100 PESARO, PIAZZA OLIVIERI 5 · Tel. 0721 30053 · FAX 0721 31220  
Cod. fisc. e part. IVA 00145980413

Prot. n° 622/13-03

Il giorno 28 marzo 2002 alle ore 16,30 nella sede della Fondazione G. Rossini, si è riunito il Consiglio d'Amministrazione per deliberare sui seguenti argomenti iscritti all'o.d.g.:

OMISSIS

1) Approvazione Bilancio Consuntivo 2001

OMISSIS

Sono presenti

Avv. Alfredo Bocci Siepi	Presidente
Prof. Alberto Berardi	Consigliere
M° Marco Giannotti	Consigliere
Sig. Curzio Luminati	Consigliere

Sono assenti

Prof. Luciana De Angelis	Vice Presidente
--------------------------	-----------------

Svolge le funzioni di Segretario la Sig.ra Catia Amati

Il Presidente constata e fa constatare che è presente la maggioranza dei Consiglieri in carica per cui la seduta è valida.

Quindi passa a trattare gli argomenti all'o.d.g.:

Punto n.1

#### IL CONSIGLIO

Udita la relazione al Bilancio predisposta dal Segretario e dal consulente amministrativo e fiscale ed esaminato il conto consuntivo che di seguito si riporta;

Preso atto che dal Ministero dell'Università e della Ricerca Scientifica e Tecnologica è pervenuta la somma di £. 500 milioni in base alla L.306/00 utilizzata per £. 299.883.956 lavori a Palazzo Olivieri, £. 97.136.593 per la manutenzione fabbricati e impianti e £. 102.979.451 illuminazione, riscaldamento, acqua.

Preso atto altresì che vi è stata una minore entrata nel settore vendita pubblicazioni rossiniane e di conseguenza una minore spesa;



FONDAZIONE GIOACCHINO ROSSINI  
61100 PESARO, PIAZZA OLIVIERI 5 - Tel. 0721 30053 - FAX 0721 31220  
Cod. fisc. e part. IVA 00145980413

L'esercizio di competenza chiude con un **avanzo di Lit. 25.224.783** come sotto indicato:

**AVANZO/DISAVANZO PER LA GESTIONE DI COMPETENZA:**

Entrate effettive accertate nell'esercizio	L.	3.752.047.663
Spese effettive impegnate nell'esercizio	L.	3.722.100.815
<b>AVANZO DELL'ESERCIZIO</b>	L.	<b>29.946.848</b>
Differenza maggiori/ minori incassi e pagamenti dai residui	L.	<b>- 4.722.065</b>
<b>AVANZO NETTO DELL'ESERCIZIO</b>	L.	<b>25.224.783</b>

La situazione finanziaria al 31.12.2001 risulta essere la seguente:

Fondo di cassa esistente all'inizio dell'esercizio	L.	81.044.563
<b>Riscossioni</b>		
In conto competenza	L.	2.704.452.757
In conto residui attivi	L.	830.271.669
<b>Pagamenti</b>		
In conto competenza	L.	2.686.661.581
In conto residui passivi	L.	781.717.403
<b>FONDO DI CASSA ALLA FINE DELL'ESERCIZIO</b>	L.	<b>147.390.005</b>

**AVANZO/DISAVANZO COMPLESSIVO A FINE ESERCIZIO**

<b>FONDO DI CASSA ALLA FINE DELL'ESERCIZIO</b>	L.	<b>147.390.005</b>
<b>+ RESIDUI ATTIVI RISULTANTI ALLA FINE DELL'ESERCIZIO</b>	L.	<b>1.137.598.459</b>
di cui:		
dell'esercizio	L.	1.047.594.906
di anni precedenti	L.	90.003.553
<b>- RESIDUI PASSIVI RISULTANTI ALLA FINE DELL'ESERCIZIO</b>	L.	<b>1.165.315.994</b>
di cui:		
dell'esercizio	L.	1.035.439.234
di anni precedenti	L.	129.876.760
<b>AVANZO COMPLESSIVO A FINE ESERCIZIO</b>	L.	<b>119.672.470</b>

**FONDO DI RISERVA ALLA FINE DELL'ESERCIZIO**

FONDO DI RISERVA AL 01.01.2001	L.	94.447.687
<b>AVANZO NETTO DELL'ESERCIZIO</b>	L.	<b>25.224.783</b>



FONDAZIONE GIOACCHINO ROSSINI  
61100 PESARO, PIAZZA OLIVIERI 5 - Tel. 0721 30053 - FAX 0721 31220  
Cod. fisc. e part. IVA 00145980413

**FONDO DI RISERVA A FINE ESERCIZIO**

**L. 119.672.470**

L'avanzo complessivo a fine esercizio di Lit. 119.672.470 corrisponde quindi al Fondo di Riserva ed è costituito da:

saldo attivo del c/c aperto presso la Banca Popolare Dell'Adriatico	L. 147.390.005
- differenza negativa tra residui attivi e passivi	L. 27.717.535
<b>NETTO DISPONIBILE</b>	<b>L. 119.672.470</b>

Oltre a quanto sopra risultano presso il conto deposito titoli della Banca Popolare Dell'adriatico Buoni Del Tesoro Poliennali ( B.T.P. al 3,75%) per il valore nominale di 10.000.  
L'elenco analitico dei residui attivi e passivi al 31.12.2001 ed i conteggi relativi alla determinazione degli importi sopra indicati sono riportati nell'allegato " A".

omissis

Dopo ampia discussione

All'unanimità

**DELIBERA**

Di approvare il bilancio consuntivo per l'anno 2001 così come predisposto e sopradescritto.

Fatto, letto e sottoscritto

Pesaro

F.to Il Segretario  
Catia Amati

F.to Il Presidente  
Avv. Alfredo Bocci Sicpi

COPIA CONFORME ALL'ORIGINALE  
Pesaro, 10 giugno 2001

Il Segretario  
Catia Amati



FONDAZIONE GIOACCHINO ROSSINI  
61100 PESARO, PIAZZA OLIVIERI 5 · Tel. 0721 30053 · FAX 0721 31220  
Cod. fisc. e part. IVA 00145980413

Pesaro, **23 APR. 2002**  
Prot.n. 1467/13-03

Spett.le Ministero per i Beni  
e le Attività Culturali  
Direzione generale per i beni  
Librari e gli Istituti Culturali  
Via Michele Mercati n.4  
00197 Roma

In allegato alla presente si trasmette copia del conto consuntivo per l'esercizio finanziario 2001 approvato dal Consiglio di Amministrazione di questa Fondazione nella seduta del 28.3.2002

Cordiali saluti

Il Presidente  
Avv. Alfredo Bocci Siepi



# RENDICONTO FINANZIARIO 2001

PARTE I - ENTRATE

PARTE II - USCITE

PAGINA BIANCA

FONDAZIONE GIACCHINO RISSINI  
PIAZZA OLIVIERI N. 5 61100 PESARO (PS)

CONTO CONSUNTIVO  
per l'esercizio finanziario 2001

RIEPILOGO

ENTRATE			SPESA		
Previsione definitiva	Riscosse	Accertate	Previsione definitiva	Pagate	Impegnate
	da riscuotere	TOTALE		Rimaste da pagare	TOTALE
Entrate e spese correnti					
1.329.153.300	961.373.429	370.569.056	1.322.253.300	849.407.836	445.571.757
1.294.979.593					
Entrate e spese in conto capitale					
2.292.303.046	1.617.663.046	674.640.000	2.299.319.090	1.709.837.620	589.481.470
2.299.319.090					
Totale entrate e spese correnti e in conto capitale					
3.621.456.346	2.579.036.475	1.045.209.056	3.621.572.390	2.559.245.456	1.035.053.227
3.594.298.683					
Entrate e spese per partite di giro					
827.802.132	125.416.282	2.385.850	827.802.132	127.416.125	386.007
127.802.132					
Prelevamento avanzo di amministrazione					
94.447.687	0	0	0	0	0
94.447.687					
<b>TOTALE GENERALE</b>					
4.543.706.165	2.704.452.757	1.047.594.906	5.752.047.663	4.449.374.522	2.686.661.581
4.449.374.522					
Disavanzo di COMPETENZE . L.					29.946.848
					L. 3.752.047.663

Approvato dal Consiglio d'amministrazione, nella seduta del 28-03-2002

IL PRESIDENTE  
CARLO MARIT

IL PRESIDENTE  
AVV. ALFREDO ROCCI SIPP

MINISTERO PER I BENI E ATTIVITA' CULTURALI Direz. Generale per i Beni Librari e gli Istituti Culturali
2 MAR 2002
prot. n° 2888
SERV. III

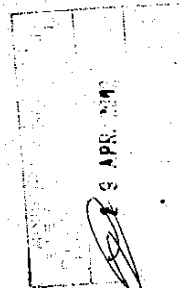

FONDAZIONE GIOACCHINO ROSSINI  
PARTE I - ENTRATE

es. fin. 2001 COMPETENZE pag. 1

Cod.	Art.	DENOMINAZIONE	VARIAZIONE BIL. (cod. prime 4)	PREVISIONE			ACCERTAMENTO		DIFFERENZA		
				PREV. INIZ.	VARIAB. (+/-)	PREV. DEFIN.	RISCOSSO	DA RISCOSSO	ACCERTATO	IN (+)	(-)
1	2	3	4	5	6	7	8	9	10	11	12
<b>TITOLO I - ENTRATE EFFETT. CORRENTI</b>											
categoria 1' - entrate patrimoniali											
2		FITTO DEI TERRENI .....		72.000.000	0	72.000.000	71.303.000	0	71.303.000	0	697.000
3		FITTO DI FABBRICATI .....		30.000.000	0	30.000.000	88.563.200	0	88.563.200	0	1.436.800
4		RENDITA DI TITOLI DIVERSI E INTERESSI ATTIVI	001	3.000.000	12.103.300	15.103.300	13.624.180	1.482.698	15.104.888	3.588	0
5		CANONI DIVERSI, RENDITE .....		0	0	0	0	0	0	0	0
TOTALE categoria 1' - entrate patrimoniali				75.000.000	12.103.300	177.103.300	173.490.380	1.482.698	174.973.068	3.588	2.133.800
categoria 2' - entrate extrapatrimoniali											
7		INTROITI DIVERSI (SOGGETTO AD I.V.A.)	001	118.500.000	18.200.000	137.700.000	89.505.718	51.926.773	141.432.491	3.732.491	0
21		RICAVO VENDITA PUBBLICAZIONI ROSSINIANE (SOGGETTO AD I.V.A.)	001	221.350.000	-85.000.000	136.350.000	127.993.599	9.444.657	137.638.256	1.288.256	0
TOTALE categoria 2' - entrate extrapatrimoniali				339.850.000	-66.800.000	274.050.000	217.499.317	61.371.430	279.070.747	5.020.747	0
categoria 3' - contributi corsi riaborsi											
32		CONTRIBUTI ORDINARI E STRAORDINARI .....	001	438.000.000	45.000.000	483.000.000	458.383.724	292.514.928	742.898.652	0	101.348
33		CONTRIBUTI ORDINARI E STRAORDINARI DEGLI ENTI LOCALI	001	613.000.000	10.000.000	623.000.000	120.000.000	15.000.000	135.000.000	0	0
35		COMITATO NAZIONALE BICENTENARIO: CONTRIBUTO EDIZIONE		0	0	0	0	0	0	0	0
36		COMITATO NAZIONALE BICENTENARIO: CONTRIBUTO PROGETTO		0	0	0	0	0	0	0	0
38		CONTRIBUTO PROVINCIA DI PESARO E URBINO PER CORSO DI	001	30.000.000	-30.000.000	0	0	0	0	0	0
39		CONTRIBUTI DI ENTI DIVERSI PER MANIFESTAZIONI VARIE,	001	27.500.000	-77.500.000	0	0	0	0	0	0
TOTALE categoria 3' - contributi corsi riaborsi				808.500.000	-52.500.000	878.000.000	578.383.724	307.514.928	877.898.652	0	101.348
TOTALE TITOLO I - ENTRATE EFFETT. CORRENTI				1.435.350.000	-106.196.700	1.329.153.300	981.373.429	370.569.056	1.331.942.481	5.028.333	2.235.148
<b>TITOLO II - ENTRATE PER MOV.TO CAPITALI E ASS. NE PRESTITI</b>											
41		MUTUI A PAREGGIO DEL DISAVANZO ECONOMICO		0	0	0	0	0	0	0	0
42		MOVIMENTO DI CAPITALI (RICAVO TITOLI,	001/002/003	0	1.099.663.046	1.099.663.046	1.099.663.046	0	1.099.663.046	0	0
43		CONTRIBUTI STRAORDINARI DEGLI ENTI PER RIATTAMENTO PALAZZO	001/002	0	950.000.000	950.000.000	500.000.000	450.000.000	950.000.000	0	0
46		COMITATO NAZIONALE BICENTENARIO CONTRIBUTO PER INTROITI		0	0	0	0	0	0	0	0
47		CONTRIBUTI IN CUNTO CAPITALE - ACQUISTO AUTOGRAFI, LETTERE	001	0	228.640.000	228.640.000	4.000.000	224.640.000	228.640.000	0	0
49		CONTRIBUTO PER ACQUISTO AUTOGRAFO "IMMO DI BACCHILIDE ALLA	001	0	15.000.000	15.000.000	15.000.000	0	15.000.000	0	0
TOTALE TITOLO II - ENTRATE PER MOV.TO CAPITALI E ASS.				0	2.292.303.046	2.292.303.046	1.617.663.046	674.640.000	2.292.303.046	0	0
<b>TITOLO III - ENTRATE PER PARTITE DI GIRO</b>											
51		PARTITE DI GIRO: TRATTENUTE PER TITOLI DIVERSI	001	120.000.000	5.802.132	125.802.132	125.416.282	385.850	125.802.132	0	0
52		PARTITE DI GIRO: ANTICIPAZIONI VARIE		700.000.000	0	700.000.000	0	0	0	0	700.000.000
53		PARTITE DI GIRO: ALTRE PARTITE DI GIRO		2.000.000	0	2.000.000	0	2.000.000	2.000.000	0	0
TOTALE TITOLO III - ENTRATE PER PARTITE DI GIRO				822.000.000	5.802.132	827.802.132	125.416.282	2.385.850	127.802.132	0	700.000.000
<b>TITOLO IV - PRELEVAMENTO DALL'AVANZO DI AMMINISTRAZIONE</b>											
76		PRELEVAMENTO DALL'AVANZO DI AMMINISTRAZIONE	001	0	94.447.667	94.447.667	0	0	0	0	94.447.667
TOTALE TITOLO IV - PRELEVAMENTO DALL'AVANZO DI AMMI.				0	94.447.667	94,447,667	0	0	0	0	94,447,667

FONDAZIONE GIACCHINO ROSSINI  
PARTE I - ENTRATE

es. fin. 2001 COMPETENTE pag. 2

Cap.	Art.	DENOMINAZIONE	VARIAZIONI BIL.			PREVISIONE		ACCERTAMENTO			DIFFERENZA	
			11°	12°	14°	PREV. INIZ.	VARIAZ. (+/-)	PREV. DEFIN.	RISCOSSO	DA RISCOUTERE	ACCERTATO	IN (+)
1	2	3	4	5	6	7	8	9	10	11	12	
		RIEPILOGO DELLE ENTRATE										
	I	TITOLO I - ENTRATE EFFETT. CORRENTI			1.433.350.000	-108.196.700	1.329.153.300	961.373.429	370.569.056	1.331.942.485	5.024.333	2.235.148
	II	TITOLO II - ENTRATE PER MOV.TO CAPITALI E ASS.NE PRESTITI			0	2.292.303.046	2.292.303.046	1.617.663.046	674.640.000	2.292.303.046	0	0
	III	TITOLO III - ENTRATE PER PARTITE DI GIRO			822.000.000	5.802.132	827.802.132	125.416.282	2.385.850	127.802.132	0	700.000.000
	IV	TITOLO IV - PRELEVAMENTO DALL'AVANZO DI AMMINISTRAZIONE			0	94.447.687	94.447.687	0	0	0	0	94.447.687
		TOTALE GENERALE ENTRATE			2.257.350.000	2.286.356.165	4.543.706.165	2.704.452.757	1.047.594.906	3.752.047.663	5.024.333	796.682.835

Cae.	Art.	DENOMINAZIONE	VARIAZIONI BIL.				PREVISIONE			IMPEGNO			DIFFERENZA	
			(cod. prior. 4)				PREV. INIZ.	VARIAT. (+/-)	PREV. DEFIN.	PAGATO	DA PAGARE	IMPEGNATO	IN (+)	IN (-)
			11	12	13	14								
<b>TITOLO I - SPESE EFFETT. CORRENTI</b>														
<b>sezione 1' - amministrazione</b>														
1		RIMBORSO SPESE FORZOSE AGLI	001		3.600.000	1.603.300	4.603.300	3.899.650	703.650	4.603.300	0	0		
2		PERSONALE: STIPENDI, SALARI, INDEMNITA', COMPENSI PER			165.350.000	0	165.350.000	163.012.321	539.177	163.551.698	0	1.798.302		
3		CONTRIBUTI PREVIDENZIALI ED ALTRI ONERI RIFLESSI			95.000.000	0	95.000.000	93.168.973	0	93.168.973	0	1.831.027		
5		ONERI PROFESSIONALI			25.000.000	0	25.000.000	18.727.200	6.242.400	24.969.600	0	30.400		
6		MANUTENZIONE DEI FABBRICATI E DEGLI	001		30.000.000	70.000.000	120.000.000	13.099.807	106.093.408	119.193.215	0	804.785		
7		MANUTENZIONE E RIMBORSAMENTO DEI MOBILI, ARREDI E	001		10.000.000	-2.000.000	8.000.000	5.354.696	2.229.340	7.583.036	0	416.964		
8		ILLUMINAZIONE, RISCALDAMENTO E FORNITURA ACQUA	001		134.200.000	-134.200.000	0	0	0	0	0	0		
9		SPESE D'UFFICIO: CANCELLERIA, STAMPATI, POSTELOGRAFICHE,	001		20.000.000	2.000.000	22.000.000	18.246.891	3.166.128	21.413.018	0	586.999		
11		IMPOSTE E TASSE	001		62.000.000	34.000.000	96.000.000	95.855.476	0	95.855.476	0	144.522		
12		SPESE CONTRATTUALI			0	0	0	0	0	0	0	0		
13		SPESE PER LITI, PERIZIE E LEGALI DIVERSE			5.000.000	0	5.000.000	0	5.000.000	5.000.000	0	0		
14		ASSICURAZIONI CONTRO I DANNI DI INCENDI E R.C.V.T.	001		9.700.000	-2.000.000	7.700.000	7.657.687	0	7.657.687	0	42.313		
15		SERVIZIO DI TESORERIA: EVENTUALI ONERI			0	0	0	0	0	0	0	0		
16		INTERESSI PASSIVI SU PRESTITI E ONERI			1.500.000	0	1.500.000	0	0	0	0	1.500.000		
18		SPESE DIVERSE NON CLASSIFICATE	001		20.000.000	17.500.000	37.500.000	34.126.848	3.323.988	37.450.836	0	49.164		
19		SPESE PER IL CONSERVATORIO-ART. 7 CONVENZIONE 1940			0	0	0	0	0	0	0	0		
		<b>TOTALE sezione 1' - amministrazione</b>			<b>550.750.000</b>	<b>-13.098.700</b>	<b>537.651.300</b>	<b>463.149.751</b>	<b>127.299.088</b>	<b>530.448.839</b>	<b>0</b>	<b>7.294.461</b>		
<b>sezione 2' - attiv. culturali ed editoriali</b>														
20	1	SPESE DELL'OPERA OMNIA: COMPENSO AI CURATORI E RIMBORSO	001/002		17.000.000	3.500.000	20.500.000	19.248.590	1.000.000	20.248.590	0	231.410		
20	2	SPESE DELL'OPERA OMNIA: SPESE PER INCISORIE	001		91.000.000	5.000.000	96.000.000	73.793.600	19.842.160	95.635.760	0	364.240		
20	3	SPESE DELL'OPERA OMNIA: SPESE PER LA STAMPA DEI	001		111.000.000	36.000.000	147.000.000	0	146.649.120	146.649.120	0	330.880		
20	4	SPESE DELL'OPERA OMNIA: ONERARI AL CONTATO DI REDAZIONE			99.700.000	0	99.700.000	80.082.902	19.205.100	99.288.002	0	411.998		
20	5	SPESE DELL'OPERA OMNIA: SPESE DI RICERCHE, MICROFILMS,	001		15.000.000	1.500.000	16.500.000	9.935.638	6.409.210	16.344.848	0	133.152		
20	6	SPESE DELL'OPERA OMNIA: SPESE GENERALI (TELEFONO,			47.000.000	0	47.000.000	39.447.383	3.350.700	42.798.083	0	4.201.917		
21	1	ATTIVITA' DI STUDI ROSSINIANI: COMPENSI AL DIRETTORE			123.600.000	0	123.600.000	102.834.590	20.537.924	123.372.514	0	207.486		
21	2	COMPENSI AI COLLABORATORI E RIMBORSI SPESE	001		34.000.000	2.500.000	36.500.000	36.023.100	0	36.023.100	0	476.900		
21	3	ATTIVITA' DI STUDI ROSSINIANI: BILLETINO DEL CENTRO	001		45.000.000	29.000.000	74.000.000	688.000	72.918.912	73.606.912	0	393.088		
22		EPISTOLARIO DI ROSSINI: SPESE RELATIVE E DIRITTI	001		2.000.000	2.000.000	4.000.000	0	3.588.472	3.588.472	0	411.528		
23		SPESE PER LA DIFFUSIONE DELLE OPERE DI ROSSINI: PROMOZIONI	001		150.000.000	-77.000.000	73.000.000	65.593.912	6.909.231	72.503.143	0	496.857		
24	1	SPESE PER LA REDAZIONE DEL CATALOGO TEMATICO DELLE OPERE DI	001		38.000.000	-32.000.000	6.000.000	5.531.500	0	5.531.500	0	468.500		
24	2	SPESE PER CELEBRAZIONI ROSSINIANE ED ALTRE	001		10.300.000	500.000	10.800.000	10.712.050	0	10.712.050	0	87.950		
25		SPESE PER ALTRE INIZIATIVE EDITORIALI			0	0	0	0	0	0	0	0		
26		SPESE PER ACQUISTO FONDI ROSSINIANI			0	0	0	0	0	0	0	0		
33		SPESE PER OPERA OMNIA			0	0	0	0	0	0	0	0		
		<b>TOTALE sezione 2' - attiv. culturali ed editoriali</b>			<b>793.600.000</b>	<b>-29.000.000</b>	<b>764.600.000</b>	<b>445.951.265</b>	<b>300.430.829</b>	<b>746.382.094</b>	<b>0</b>	<b>8.217.906</b>		
<b>sezione 3' - attiv. didattica integrativa</b>														
31		ATTIVITA' DIDATTICA INTEGRATIVA: CONTRIBUTI PER			10.000.000	0	10.000.000	0	10.000.000	10.000.000	0	0		
32		ATTIVITA' DIDATTICA INTEGRATIVA: SPESE PER BIBLIOTECA			20.000.000	0	20.000.000	306.820	7.841.840	8.148.660	0	11.851.340		
38		SPESE DIVERSE PER CORSO DI FILOLOGIA MUSICALE (ENTRATA CAP.	001		20.000.000	-30.000.000	0	0	0	0	0	0		
39		SPESE DIVERSE PER MANIFESTAZIONI	001		40.000.000	-40.000.000	0	0	0	0	0	0		
		<b>TOTALE sezione 3' - attiv. didattica integrativa</b>			<b>100.000.000</b>	<b>-70.000.000</b>	<b>30.000.000</b>	<b>306.820</b>	<b>17.841.840</b>	<b>18.148.660</b>	<b>0</b>	<b>11.851.340</b>		
		<b>TOTALE TITOLO I - SPESE EFFETT. CORRENTI</b>			<b>1.454.350.000</b>	<b>-112.098.700</b>	<b>1.322.251.300</b>	<b>845.407.836</b>	<b>445.971.757</b>	<b>1.294.979.547</b>	<b>0</b>	<b>27.007.707</b>		

FONDAZIONE GIACCHINO ROSSINI

PARTE II - SPESE

ES. 116, 1994 COMPETENZE 130.

Cod. (Art.)	DENOMINAZIONE	VARIAZIONE BIL.			PREVISIONE			IMPEGNO		RIPARTIZIONE		
		(cod. prime 4)			PREV. INIZ.	VARIAZ. (1994)	PREV. DEFIN.	PAGATO	DA PAGARE	IMPEGNATO	IN C.A.	IN R.
		1°	2°	3°								
1	2	3	4	5	6	7	8	9	10	11	12	
	TITOLO II - SPESE PER MOV.TO CAPITALI E RIMBORSO PRESTITI											
	TITOLO II - SPESE PER MOV.TO CAPITALI E RIMBORSO PRESTITI											
41	AMMORTAMENTO MUTUI QUOTA CAPITALE				0	0	0	0	0	0	0	0
42	MOVIMENTO DI CAPITALI (ACQUISTO TITOLO, ECC.)	001	002	003	0	1.099.663.046	1.099.663.046	1.099.663.046	0	1.099.663.046	0	0
43	RIATTAMENTO PALAZZO OLIVIERI SPESE				0	0	0	0	0	0	0	0
44	INDENNITA' DI FINE SERVIZIO AL PERSONALE				0	0	0	0	0	0	0	0
45	RIATTAMENTO AUDITORIUM PEDROTTI .....	001	002	003	0	750.000.000	750.000.000	299.883.956	450.116.044	750.000.000	0	0
45	INTROITI DIVERSI-CONTRIBUTO CUNTIATO				0	0	0	0	0	0	0	0
46	MANUTENZIONE FABBRICATI E IMPIANTI LEGGE 306	001			0	97.136.593	97.136.593	49.666.193	47.470.400	97.136.593	0	0
47	SPESE PER ACQUISTO AUTOGRAFI, LETTERE DI ROSSINI, ECC.	001			0	235.340.000	235.340.000	172.048.823	63.491.377	235.340.000	0	0
48	ILLUMINAZIONE, RISCALDAMENTO E FURNITURA ACQUA - LEGGE 306	001			0	102.979.451	102.979.451	74.575.802	28.403.649	102.979.451	0	0
49	SPESE PER ACQUISTO AUTOGRAFO "IMMO DI DA CCHILISE ALLA	001			0	15.000.000	15.000.000	15.000.000	0	15.000.000	0	0
	TOTALE TITOLO II - SPESE PER MOV.TO CAPITALI E RIMB				0	2.299.319.090	2.299.319.090	1.709.837.620	589.481.470	2.299.319.090	0	0
	TITOLO III - SPESE PER PARTITE DI GIRO											
	sezione I' - partite di giro											
51	PARTITE DI GIRO: VERSAMENTO DELLE DELLE RITENUTE EFFETTUATE	001				120.000.000	5.802.132	125.802.132	125.816.125	386.007	125.802.132	0
52	PARTITE DI GIRO: RIMBORSO ANTICIPAZIONI VARIE					700.000.000	0	700.000.000	0	0	0	700.000.000
53	PARTITE DI GIRO: ALTRE PARTITE DI GIRO					2.000.000	0	2.000.000	2.000.000	0	2.000.000	0
	TOTALE sezione I' - partite di giro					822.000.000	5.802.132	827.802.132	127.816.125	386.007	127.802.132	0
	TOTALE TITOLO III - SPESE PER PARTITE DI GIRO					822.000.000	5.802.132	827.802.132	127.816.125	386.007	127.802.132	0
	TITOLO IV - FONDO DI RISERVA											
71	FONDO DI RISERVA .....	001	002			1.000.000	93.447.687	94.447.687	0	0	0	94.447.687
	TOTALE TITOLO IV - FONDO DI RISERVA					1.000.000	93.447.687	94.447.687	0	0	0	94.447.687
	RIEPILOGO DELLE SPESE											
I	TITOLO I - SPESE EFFETT. CORRENTI					1.434.350.000	-112.096.700	1.322.253.300	849.407.836	445.571.757	1.294.979.593	0
II	TITOLO II - SPESE PER MOV.TO CAPITALI E RIMBORSO PRESTITI					0	2.299.319.090	2,299.319.090	1,709.837.620	589.481.470	2,299.319.090	0
III	TITOLO III - SPESE PER PARTITE DI GIRO					822.000.000	5.802.132	827.802.132	127.816.125	386.007	127.802.132	0
IV	TITOLO IV - FONDO DI RISERVA					1.000.000	93.447.687	94.447.687	0	0	0	94.447.687
	TOTALE GENERALE SPESE					2.257.350.000	2.256.472.209	4.345.822.209	2.686.641.581	1.035.439.254	3.722.100.215	0

€ 0,26

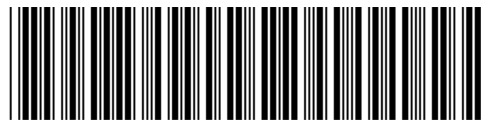

\*14PDL0035960\*